

Samp. 25.03.2003

BYGGINGARFULLTRÚI  
BLÁSKÓGABYGGÐAR

Hilmar Linnarsson

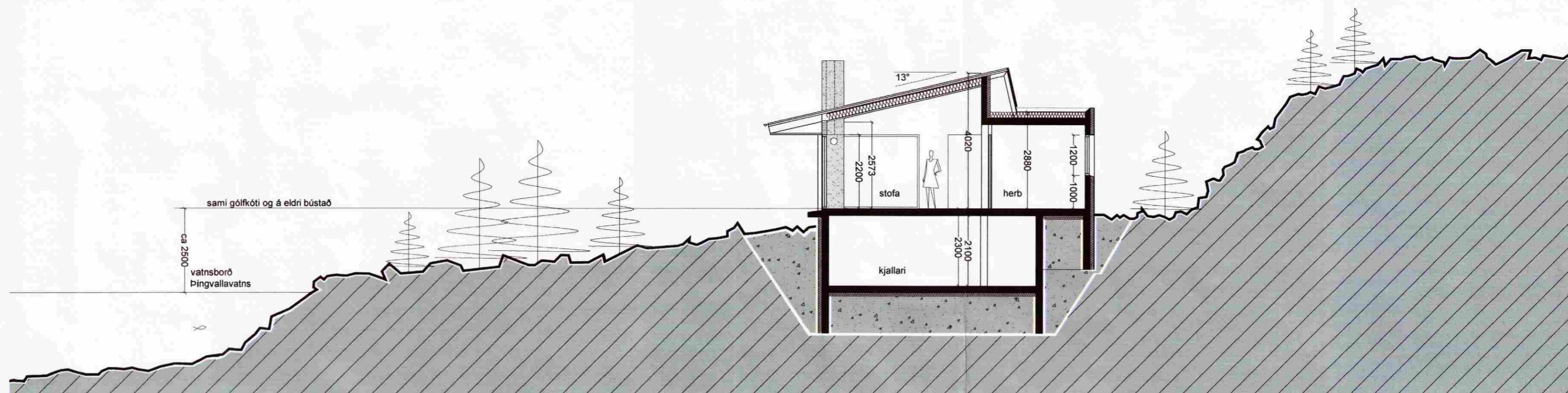

SNEIÐING A - A M 1 : 100

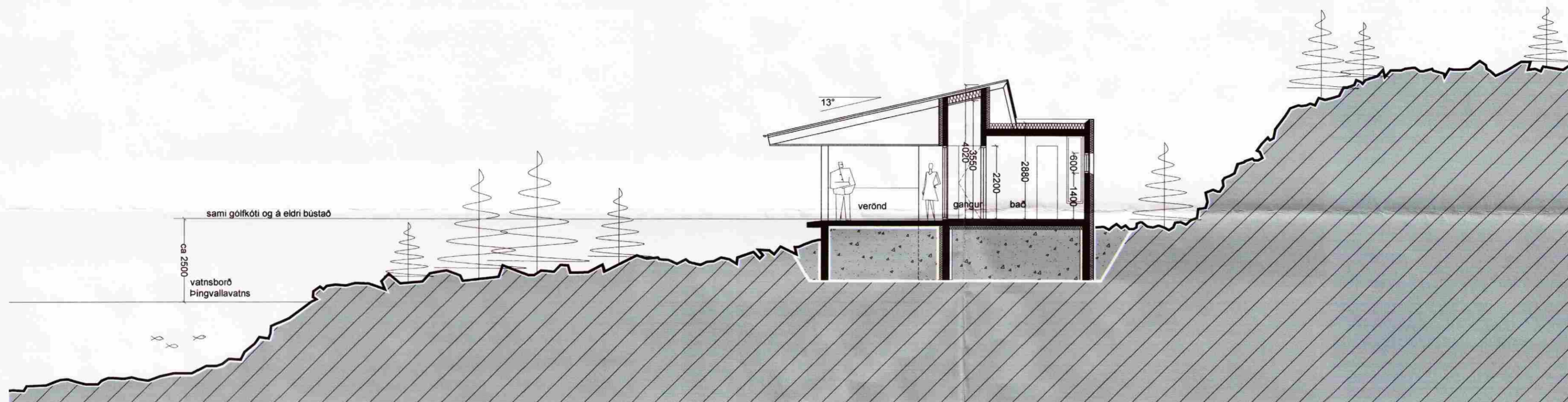

SNEIÐING B - B M 1 : 100

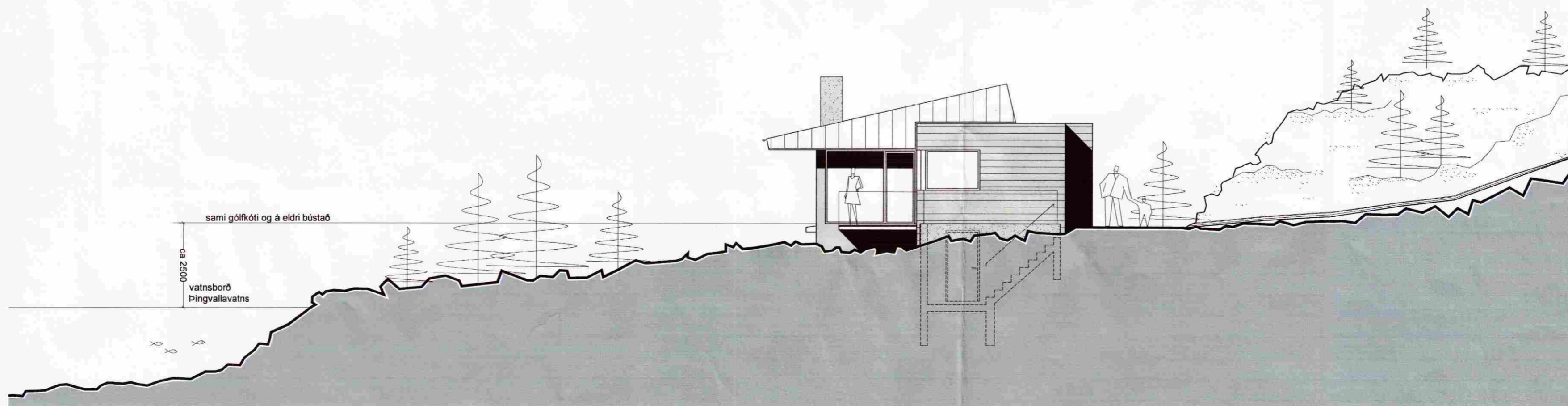

ÚTLIT NORÐAUSTUR M 1 : 100

Verkhelti:

Valhallarstígur 3 - Ásbúð  
Þingvöllum

Verkhliuti:

snið og útlit

Teiknínúmer:

14

Mælikvarði:

1:100

Teiknað:

RA

Yfirfarið:

Sampykkt:

Verknúmer:

0255

Útgáfudagur:

19 mars 2003

Teiknislóð:

V:\0255-Sumarhús Þingvallavatn\0255-bygginganefnd\0255-grunnmynd\_útlit og skurðir 100.d

Útlentað:

Mar 19, 2003 - 13:27

Sig Hattgengi

ARKÞING

BOLHOLT 8 - 105 REYKJAVÍK  
SÍMI: 551 0870 - FAX: 551 0875  
arkthing@arkthing.is - www.arkthing.is

GUÐMUNDUR KR. GUÐMUNDSSON,  
ÓLAFUR SIGURÐSSON,  
SIGURÐUR HALLGRÍMSSON,  
HJÓRTUR PÁLSSON,

050835-2889 ARKITEKT  
170753-3109 ARKITEKT  
080152-4429 BYGG.FR.