

Samþykkt
 28 JUNI 2005
 Arnar Ólafsson
 Byggingarfulltrúi uppsveita Árnessýslu

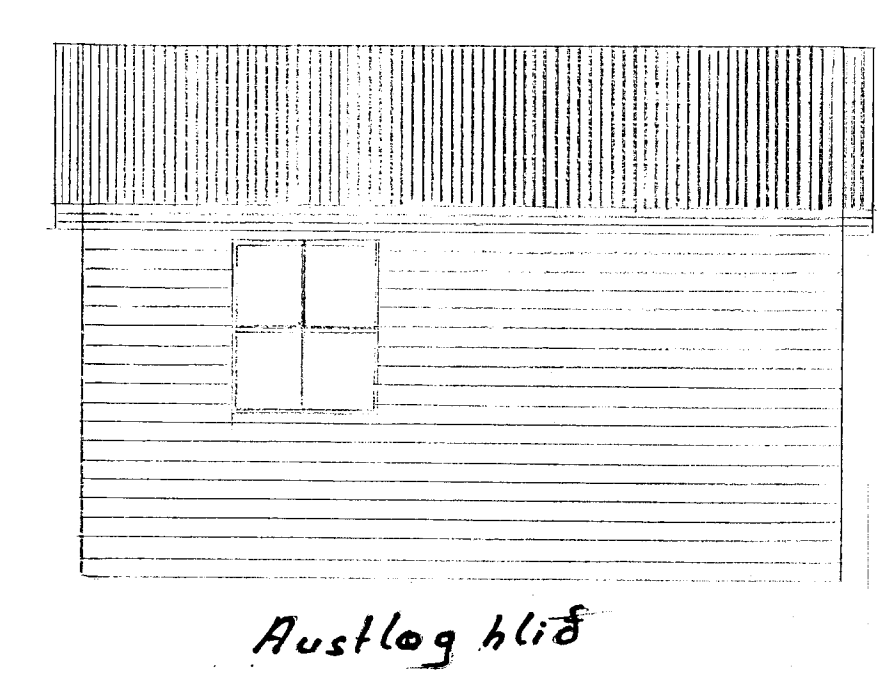
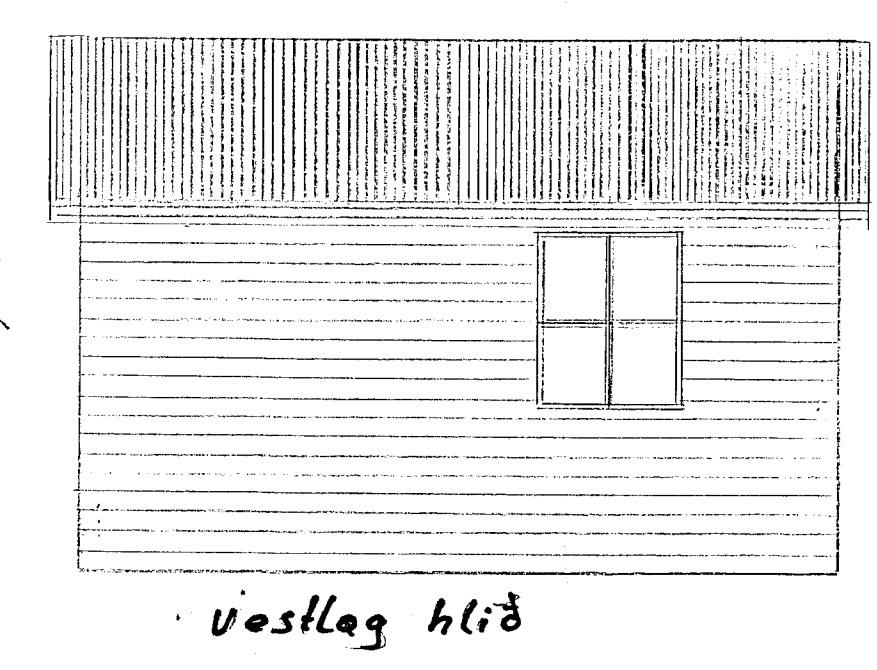
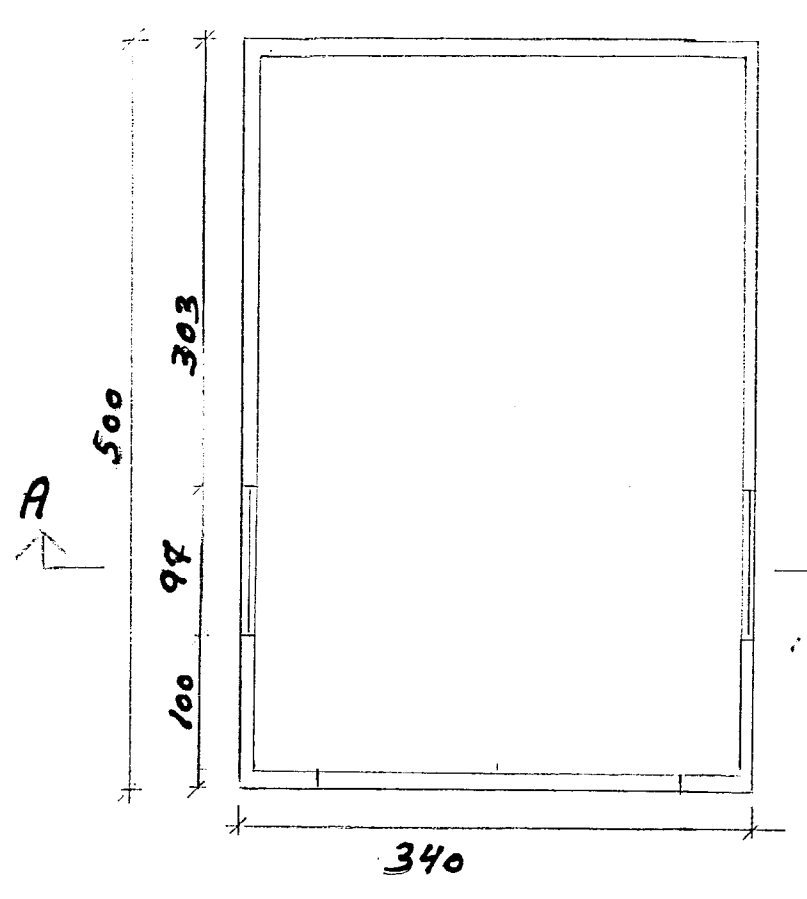
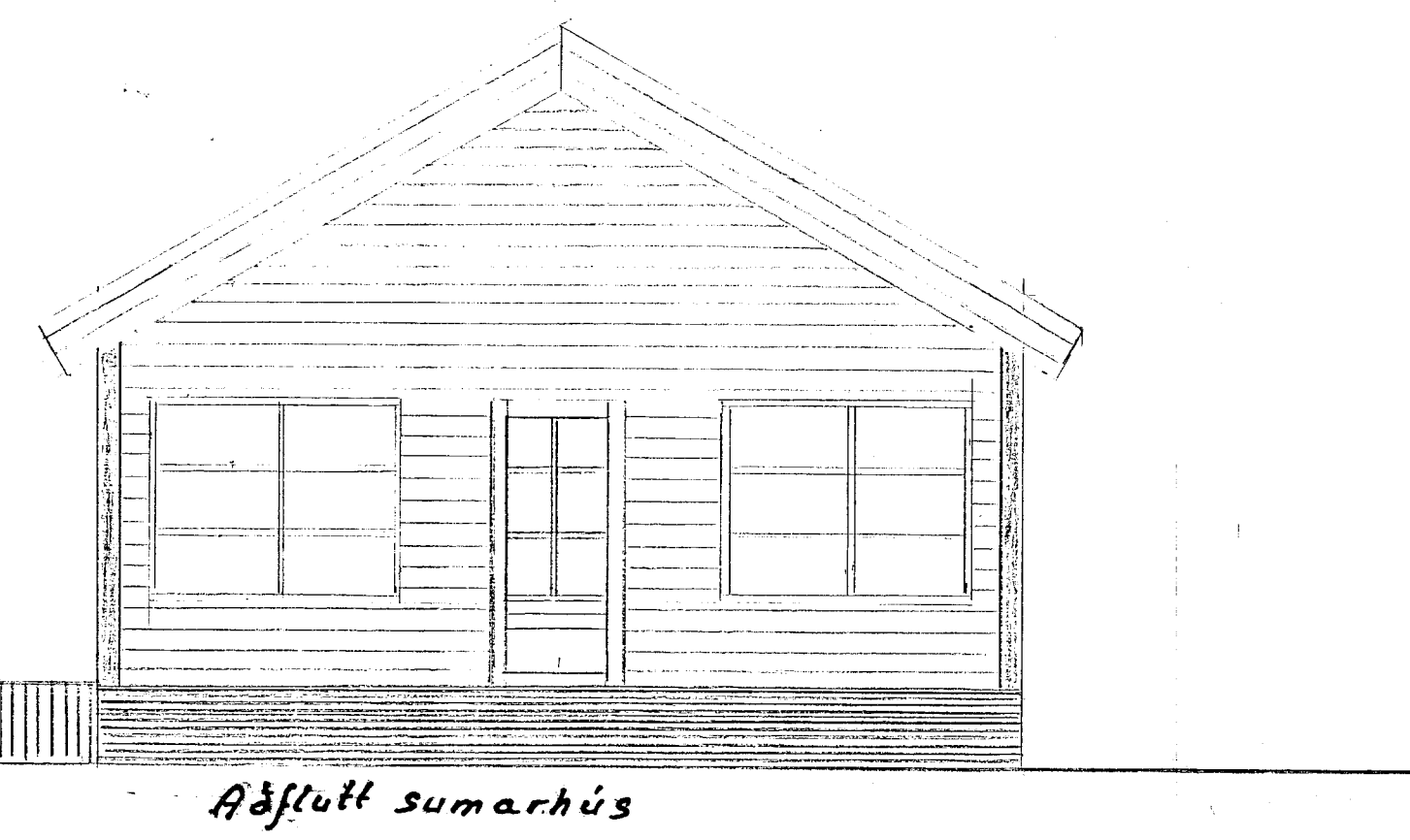
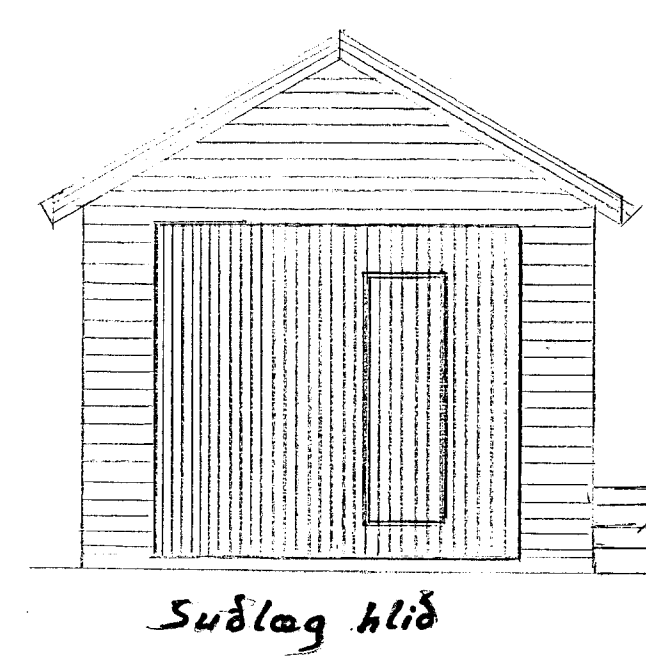
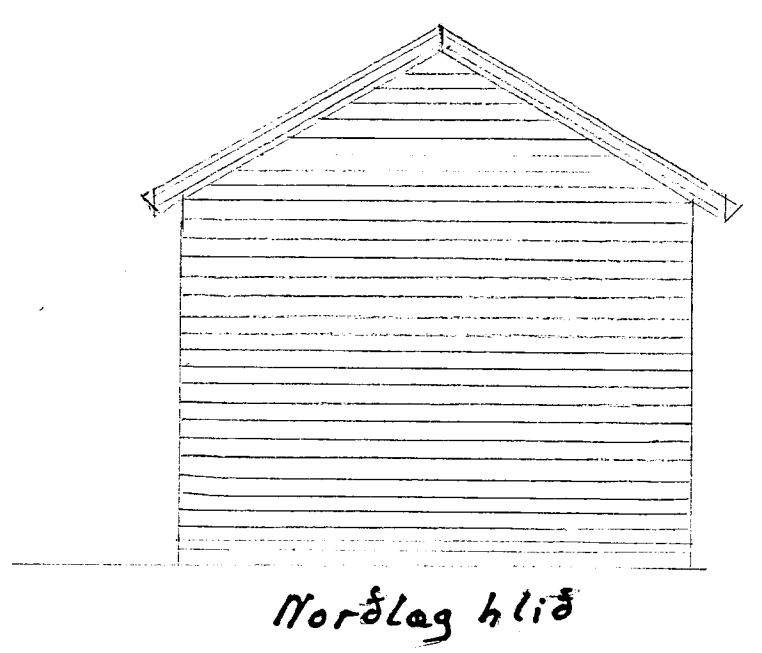
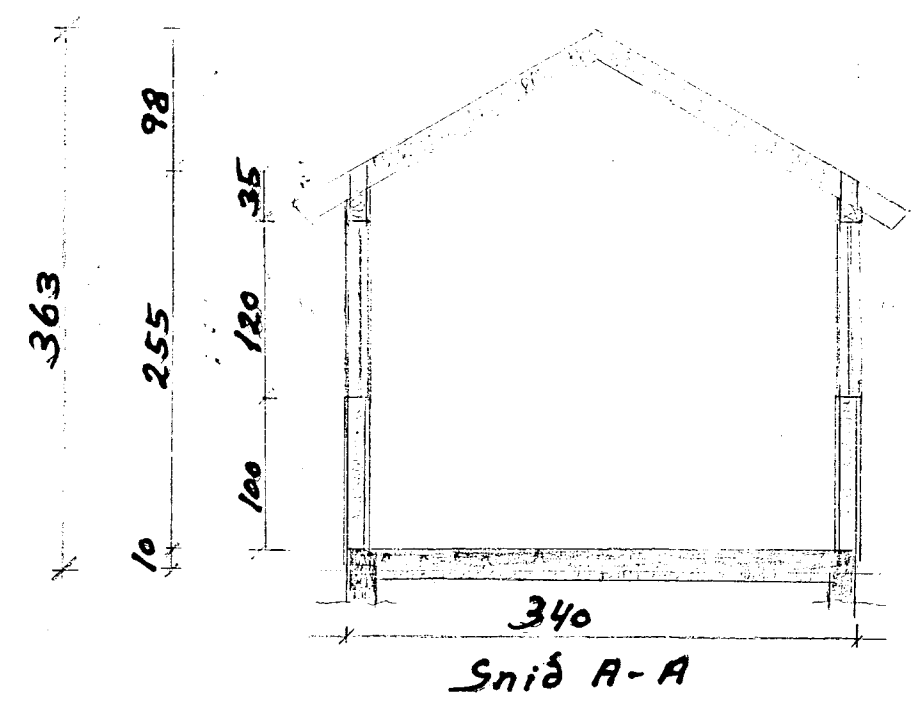

Lýsing geymslu - byggð úr timbri

Eldra hús rífið að hluta, en vesturhluti endurbyggður og lengdur í norðurátt, þaki breytt í risþak.

Undirstöður:
 Seyptar undirstöður, steinsteypa C-25 MPa
 20 cm þykktir veggir og 10 cm bolnplata.

Gólf:
 Steypt bolnplata með 75 mm plasteinangrun

Útveggir:
 Útveggjagrind er 50x100 mm c/c 60 mm 5. fl. fura húsburrkað, gæðastaðall T1
 Útveggir eru einangraðir með 100 mm steinull
 Útveggjagrind er klædd utan með 9 mm krossvið og útlöftaðri vatnsskæðningu.
 Á útveggjagrind að innan komi þolplast og lagnagrind klædd með plötuklæðningu

Þak:
 Sperrur 50x150 mm c/c 60
 Þak er einangrað með 125 mm steinull með 25 mm útlöftunarbili ofan einangrunar.
 Setja skal útlöftunarrör 32 mm í hvert sperrubili
 Neðan á sperrur komi þolplast og lagnagrind klædd með plötuklæðningu
 Ofan á klæðningu kemur þakpappi og bárujárn.

Veggir og þak skulu uppfylla EI30 og klæðningar vera í flokki 2.

Öll mál eru í cm nema annað sé tekið fram

Samsetning:
 Öll tengijárn, naglar, skruvur og boltar skulu vera galvanhúðað.

Stærð húss 17 m² og rúmmál 51,7 m³

Viðilundur 6 Bláskógabyggð	maí 2005
Þjornu R. Þorðssonar FTFI	hl. 300750.4009
	1:50
Þeymsla	2