

SAMPYKKT
 26 AUG. 2009
Rúgný Gíslason
 Byggingafræðingur og hönnuður
 Árnesháttur 1, 101 Reykjavík

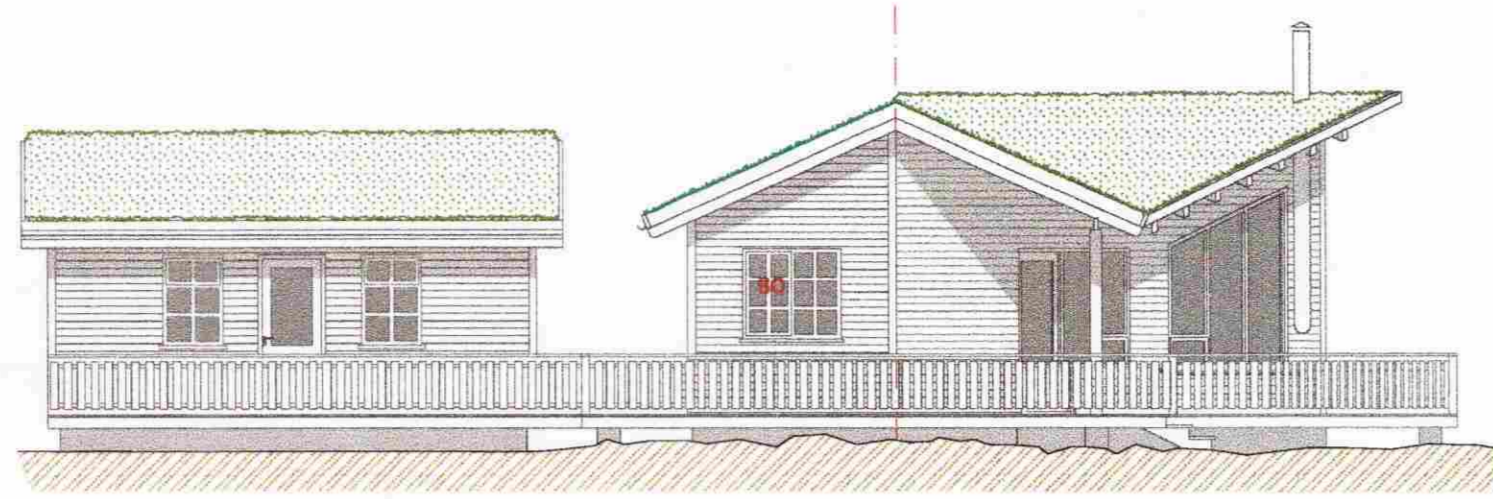

ÚTLIT SUÐVESTUR

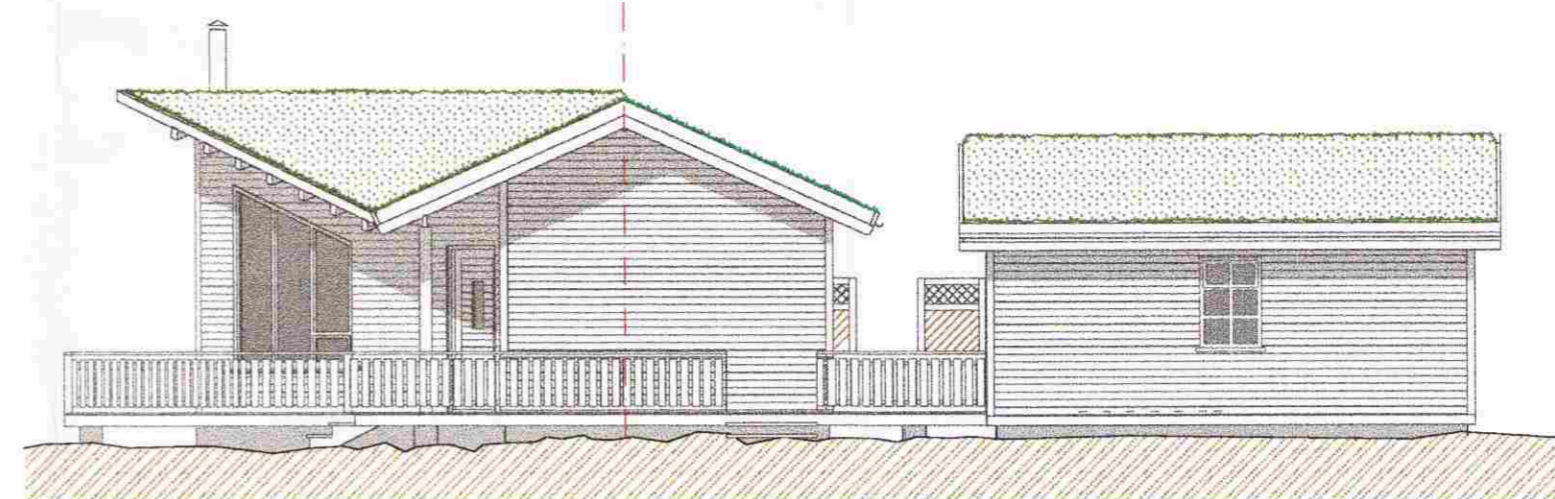

ÚTLIT NORÐAUSTUR

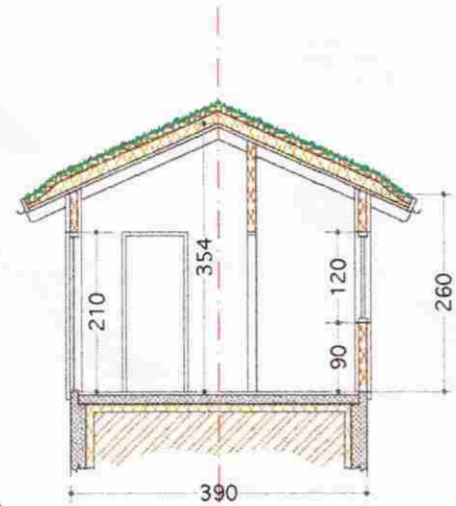

SNEIÐING B - 1

Lýsing:

Húsið er byggt úr timbri á steyptri plötu. Útveggir klæddir með bandsöguðum láréttum súðbyrðingi. Þakið er klætt með torfi. Pallar eru úr gagnvörðu timbri.

Flatarmál hússins er 64,75 m²
 Rúmmál er 207,8 m³
 Pallar eru samtals 89,0 m²
 Lóðin er 6.821,0 m²

Breyting 25.08. 2008:
 Nýtt gestahús 25,1 m² - 77,0 m³
 Byggt á sama hátt og aðalhúsið
 Pallar stækka. eru nú samtals 175,0 m²

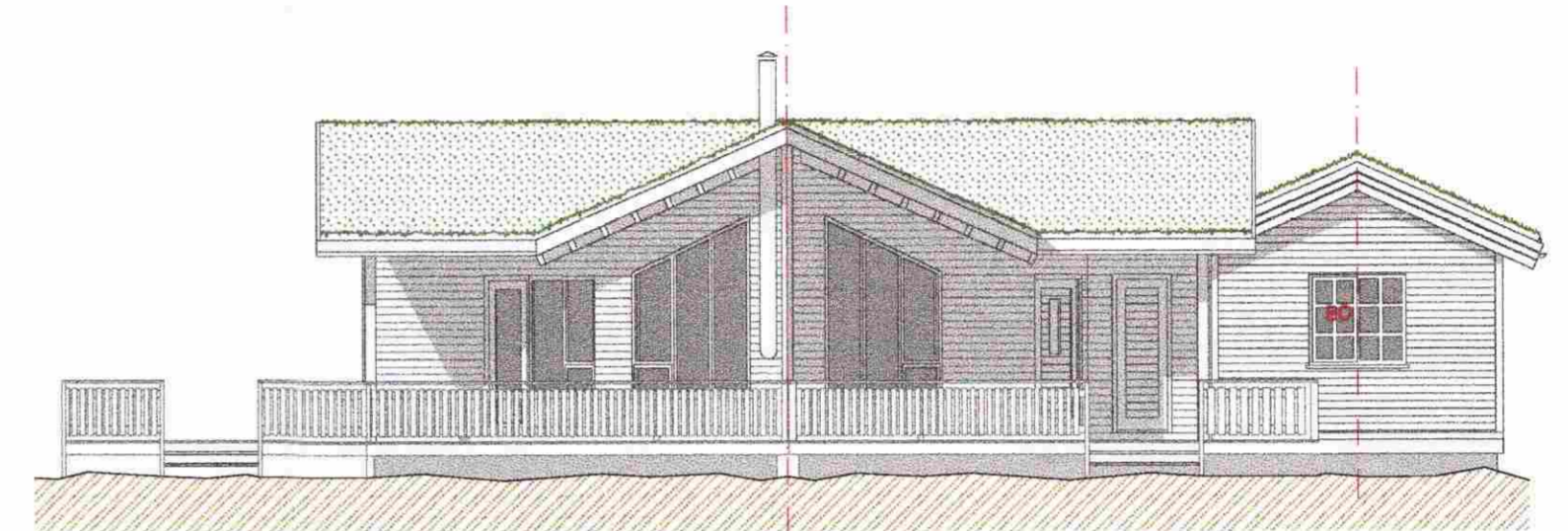

ÚTLIT SUÐAUSTUR

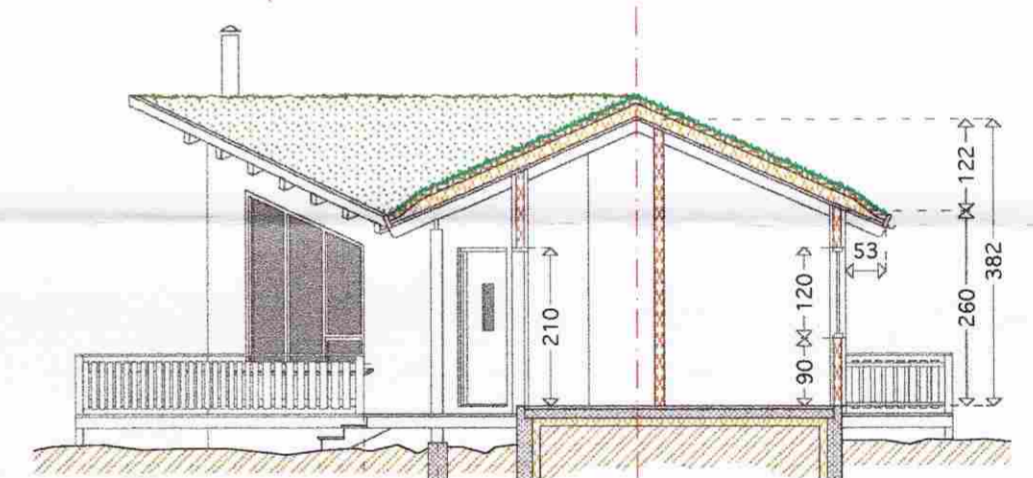

SNEIÐING A - 1

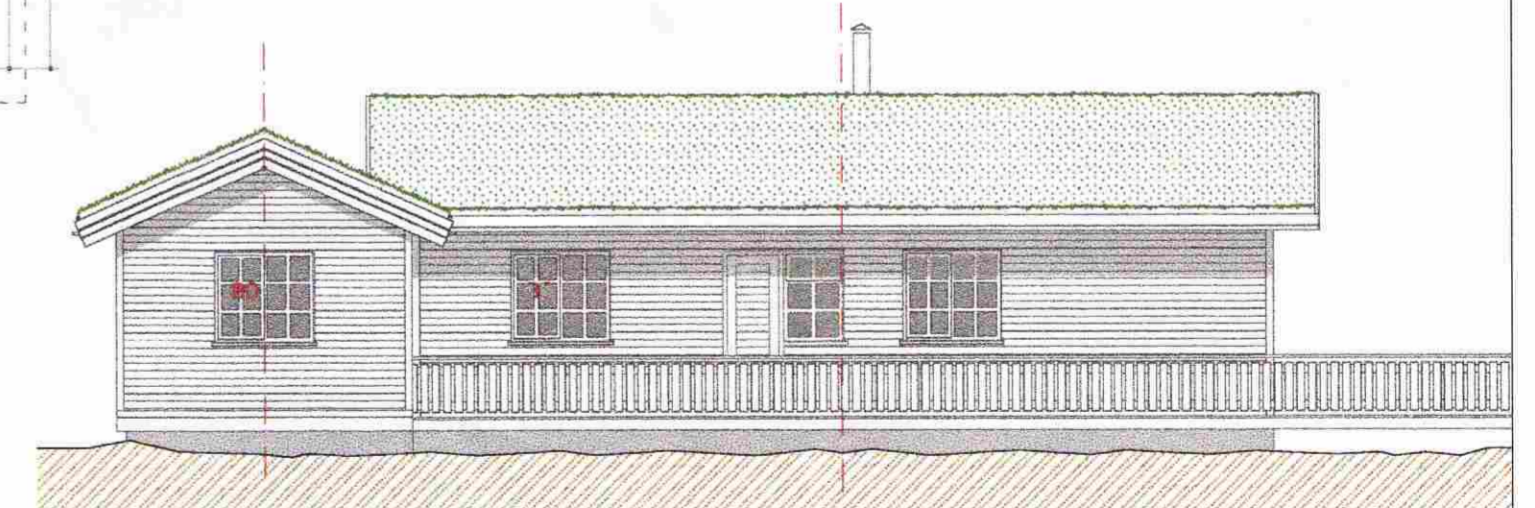

ÚTLIT NORÐVESTUR

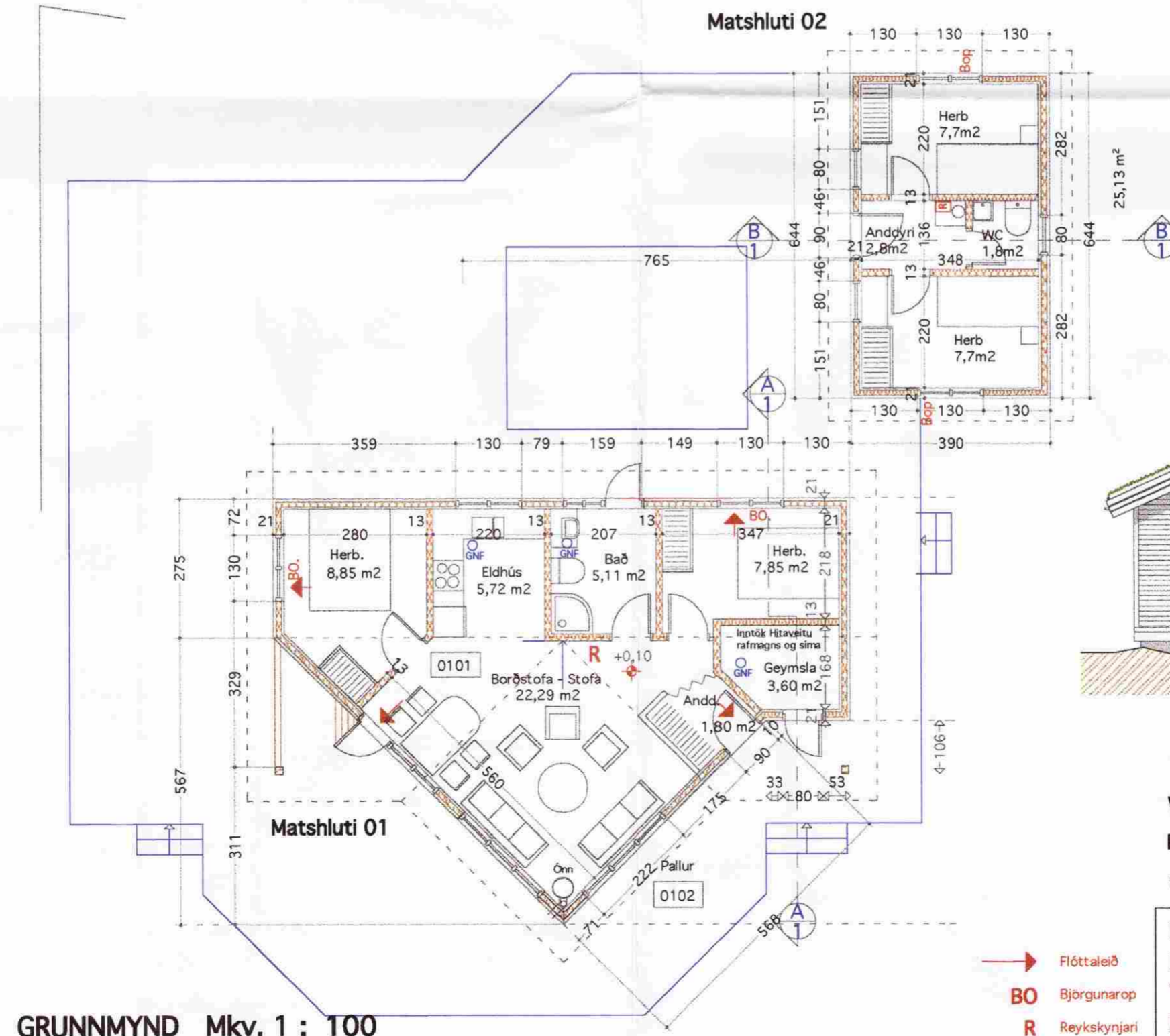
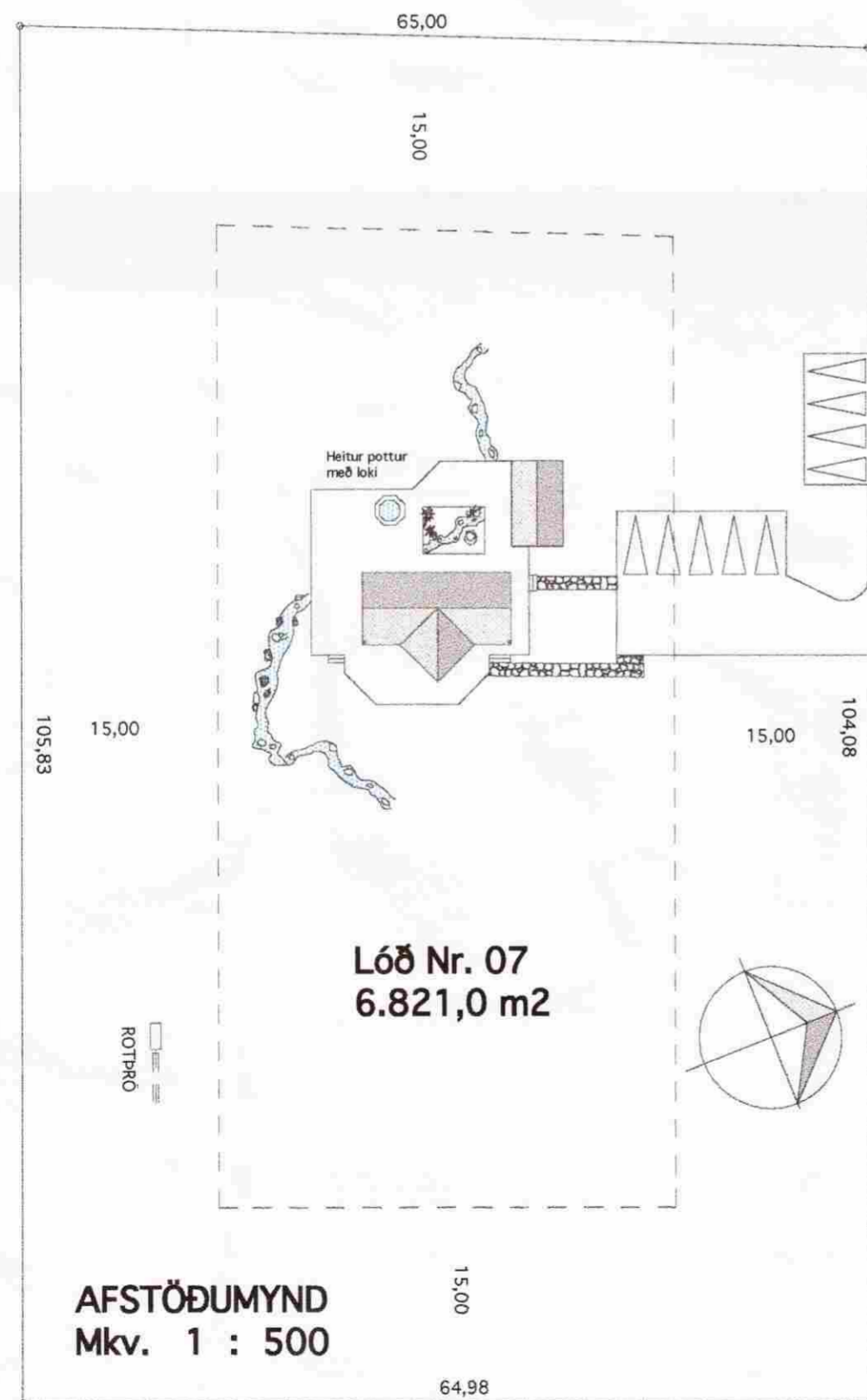

VINNUSTOFA KÓPAVOGI
 VÍFILL MAGNÚSSON ARK. 171238-4639

VESTURVÖR 9
 SÍMI (354) 554 0115
 FAX (354) 564 1151
 HALLA HANNESDÓTTIR TT. 220851-7889

HEITI	TORFASTAÐAKOT 7	DAGS.	27.01.04
EIGN	Sigríðar Gunnarsdóttur & Gunnars Einarssonar	TEIKN.	VM - HH
TEIKN.	Grunnmynd - Sneiðing - Útlit - Afstöðumynd	SAMP.	
Mkv.	1 : 100 & 1 : 500	BREYTT	25.08.08

01