

AUSTUR

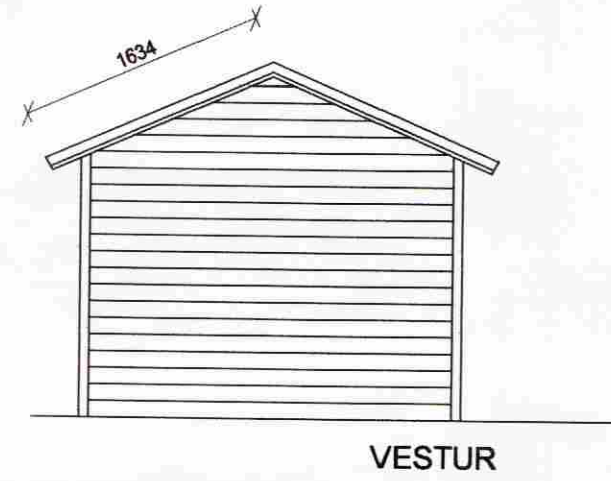

VESTUR

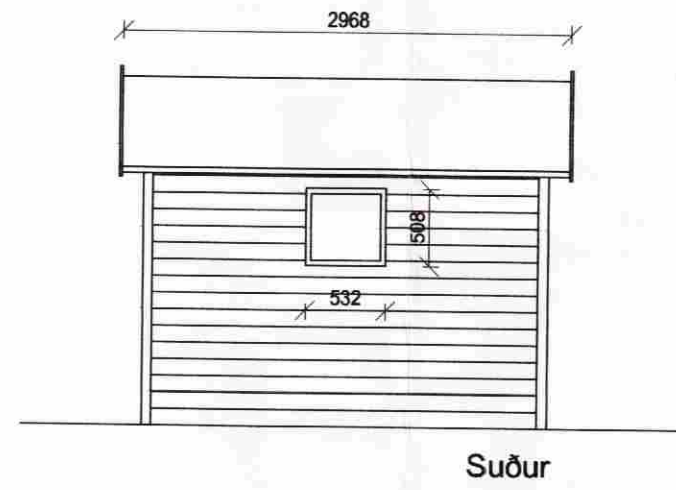

Suður

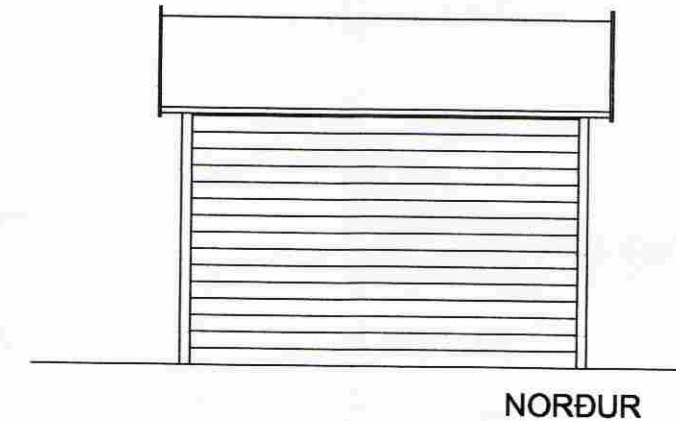

NORÐUR

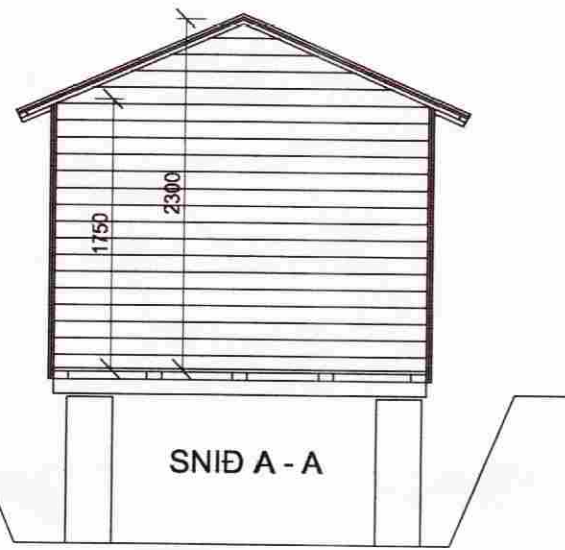

SNID A - A



GRUNNMYND



Afstöðumynd 1:2000

"Simamannavegur" A0 bústöðum RSI (Rafónabarsamband Íslands)

Samþykkt

19 JUNI 2008

Byggingarfulltrúi uppsveita Árnessýslu

SKÝRINGAR:

Undirstöður eru steyptar súlur \varnothing 300 mm sem steypast niður fyrir frostdýpt 900 - 1200 mm á frostfrían fastan jarðveg. Lóðrétt í hverja súlu koma 4 stk K12 steyputeinar. Ofan á undirstöður koma degarar 50 x 100 mm sem festast við undirstöður með súluskóm sem ná min 350 mm niður í súlu. Þvert á dregara koma gólfbitar 50x100 mm sem festast með gaffalfestingum við miðjudegara en bitaskóm við langveggi, en gólfbitar við gaffiveggi skrúfast fastir við bjálka. Ofan á gólfbita koma nótuð gólfborð 19 x 85 mm. Veggir eru úr 16 x 110 mm nótuðum borðum sem boltast saman með 10 mm snitt-teinum í hverju horni. Passa skal að herða þá þannig að ekki verði um hlaup að ræða milli borðanna. Ofan á pakása er klætt með nótuðum borðum 19 x 85 mm. Pak er klætt með shingels asfaltþakskifum. Húsið er óeinangrað.

Staðsetning á lóð skal vera í samráði við byggingarfulltrúa.

Brutto rúmmál 14,7 m³
Birt flatarmál 6,6 m²

Skráningartafla: Austurey II, lóð 2, Bláskógarbyggð					Skrásetjari: Svanlaugur Sveinsson												
Landnúmer: 193183					Kennitala: 250147-3099												
Matshlutanúmer: 02					Útgáfa: 4.01b Dags: 1.6.2008												
Uppskipting og lýsing					Stærðir												
D0	D1	D2	D3	D4	D5	D5M	D6	D7	D8	D9	D10a	D10b	D11	D12	D16	D17	
Lokun	Rými	Notkun	Höfuð-	Eignar-	Botnflötur	Miljöflötur	Stigar	Op	Brúttóflötur	Brúttóflötur	Salarhæð	Salarhæð	Brúttó	Nettóflötur	Birt flatarmál	Reiknitala	
	hæð-röð	texti	flokkun	hald	m ²	m ²	m ²	m ²	m ²	sh < 1,8	min	max	rúmmál m ³	m ²	m ²	skiptarúmmáls	Skipta-rúmmál m ³
		Matshluti			6,6	0,0	0,0	0,0	6,6	0,0			14,7	6,5	6,6		13,130
		Botn											1,3				
A	01	1. hæð			6,6	0,0	0,0	0,0	6,6	0,0			13,4	6,5	6,6		
	0101	Geymsla	N	0101	6,6				6,6		1,75	2,30	13,4	6,5	6,6	2,02	13,130
Athugasemdir																	
Sameignir sumra																	
Eignarhald																	
Eignar-	Notkun	Birt flatarmál	Skiptarúmmál	Séreign	Séreign												
hald	texti	m ²	Séreign	sameign m ³	sameign m ³												
0101	Geymsla	6,6	13,130	13,130													
	Alls	6,6	13,130	13,130													

Veggis
gl. + húsd
pak
18,3 m²
3,4 m²
9,1 m²

Austurey II, lóð 2, Bláskógarbyggð		4
Landnr. 193183	Matshl. 02	
Geymsluskúr (Lillevilla), grunnmynd, deili snið, skýringar og skráningartafla.		Dagsetn: maí 2008
		Mælikvarði: 1:50 1:2000