

TRÉVIRKI

ALMENNT

Burðarviðir:

- Styrkleikaflokkur er DK18 fyrir furu og greni, nema annað sé sérstaklega tilgreint
- Styrkleikaflokkur er L40 fyrir límré
- Ísteypta sperruenda og annan óvarinn við skal verja með tveimur umferðum af viðurkenndri grunnfúavörn
- Setja skal asfaltþappa á milli þegar timbur leggst að steypu

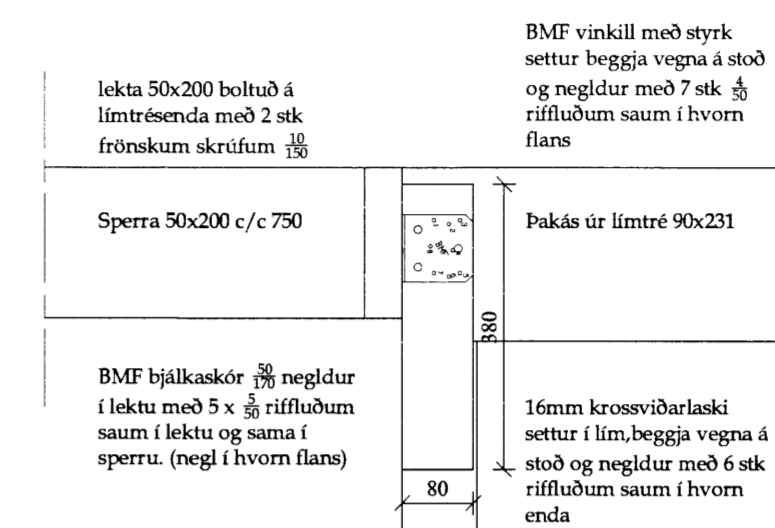
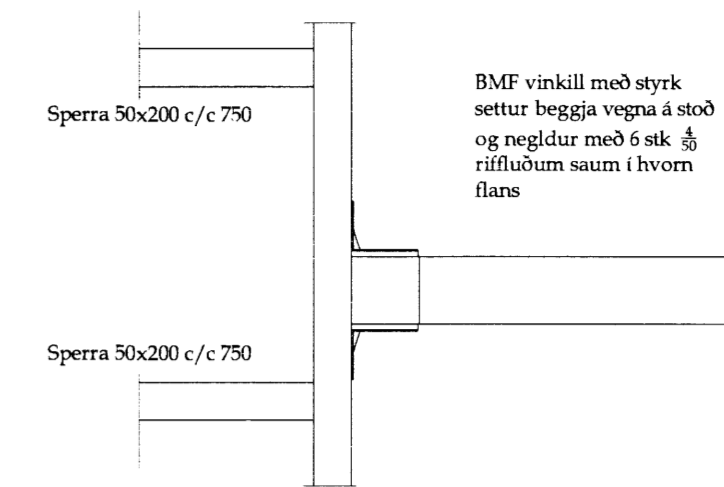

Snið B-04
Mk. 1:5

B-04
1-07 1-07

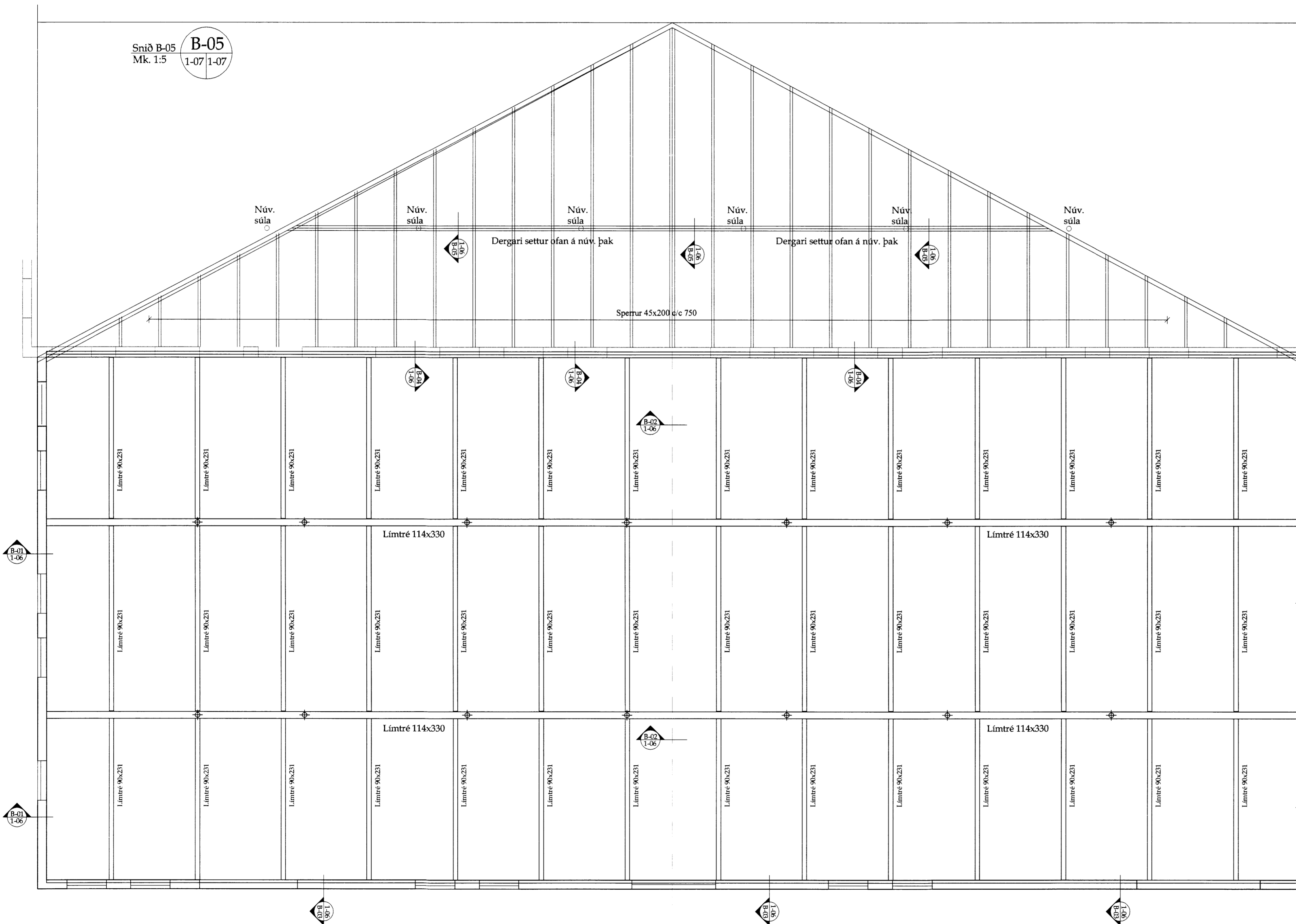
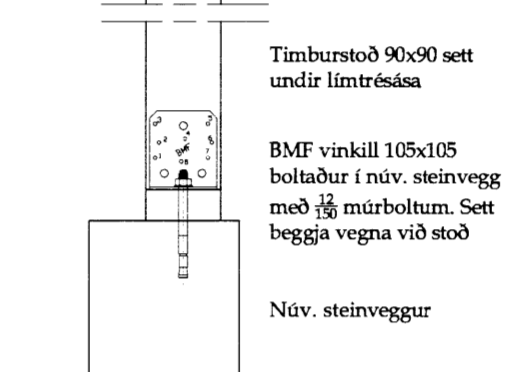

Grunnmynd þaks mk. 1:50

SKÝRINGAR

ALMENNT

Málsetningar:

- Kótar eru viðmiðunarahæðir og miðast við hæð 0mm sjá snið
- Öll önnur ónefnd mál eru millimetrar

- YFIRFARA SKAL ÖLL MÁL OG TEIKNINGAR ÁÐUR EN HAFIST ER HANDA OG TILKYNNNA HÖNNUÐI UM ÖLL HUGSANLEG FRÁVIK OG ÓSAMRÆMI MILLI TEIKNINGA

Álagsforsendur:

- Álagsforsendur eru eftirfarandi:

Flokkun	Staðall
Steypuvirki	EC 2
Stálvirki	EC 3
Trévirki	EC 5
Grundun	EC 7
Eigin þyngd	EC 1
Notálag	EC 1
Snjóálag	EC 1
Jarðskjálftaálag	EC 8
Öryggiskerfi	EC 1

- Notálag almennt 2.0 kN/m²
- Snjóálag (svæði 1) 2.0 kN/m²
- Vindálag 1.65 kN/m²

VERK Dalbær -165468 - Flóahreppi

Viðbygging við fjós
Grunnmynd þaks

KVARNI 1:50

BYGGINGARJÓNUSTA BÆNDASAMTAKA ÍSLANDS
BÆNDAHÖLLINNI, HAGATORGI, REYKJAVÍK sími: 5630300

HANNAÐ/Ó SKYRIR

TEIKNAD/Ó SKYRIR

180160-3109

REYKJAVÍK 08.04.2014

VERK NR. 1095-10

TEIKN. NR. B-06