

**SAMPYKKT**  
 02 SEPT. 2008  
*Oluf Kjartansson*  
 Byggingaútlitruí uppgr. Árnassýslu og Flóahrr.

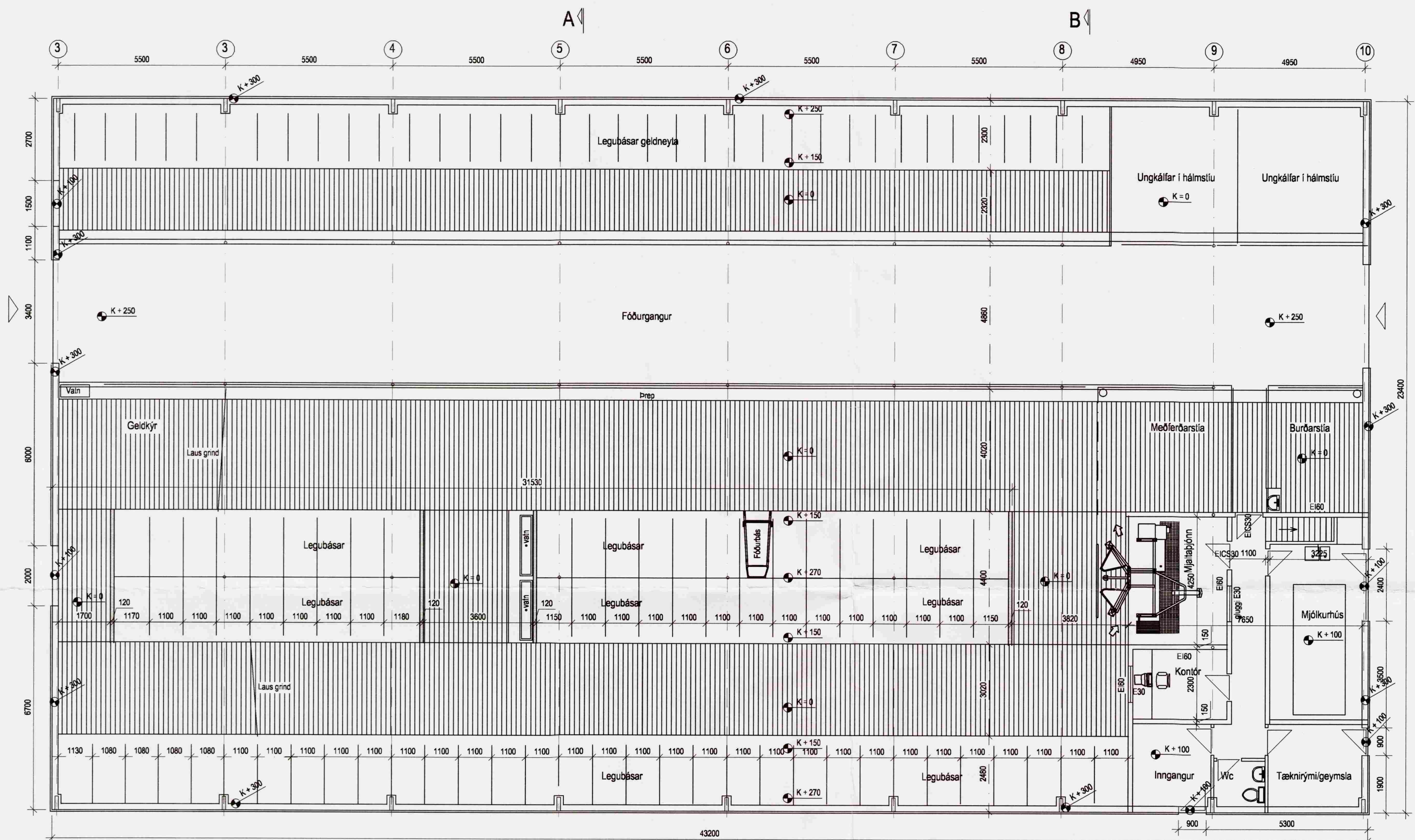

**Stutt byggingarlýsing:**

Húsið verður límréshús á steyptum undirstöðum; klætt með samlokueiningum sem skulu vera samþykktar af Brunamálastofnun

Loftræsting verður "náttúruleg" með lofntaksgluggum á hlíðum og útlöfunarglugga með tvöföldu polykarbonati í þaki. Stærð hans skal vera a.m.k. 5% af gólfleiti hússins

Inn-/útgöngudyr gripa skal vera fjótlegt að opna bæði innan- og utanfrá

Stærð yfirbyggingar: 1011,0 m<sup>2</sup> 5043,0 m<sup>3</sup>

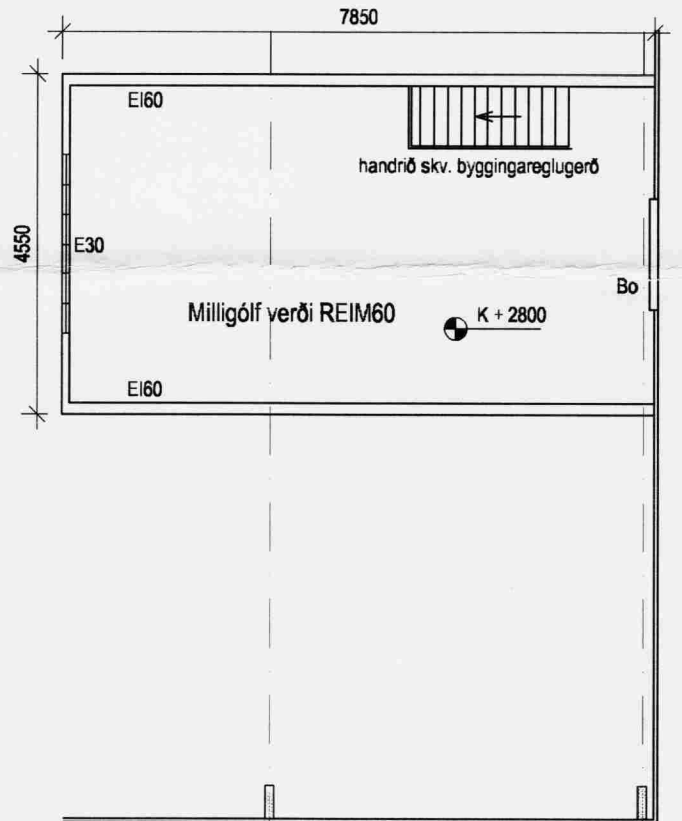

Grunnmynd

Milligólf

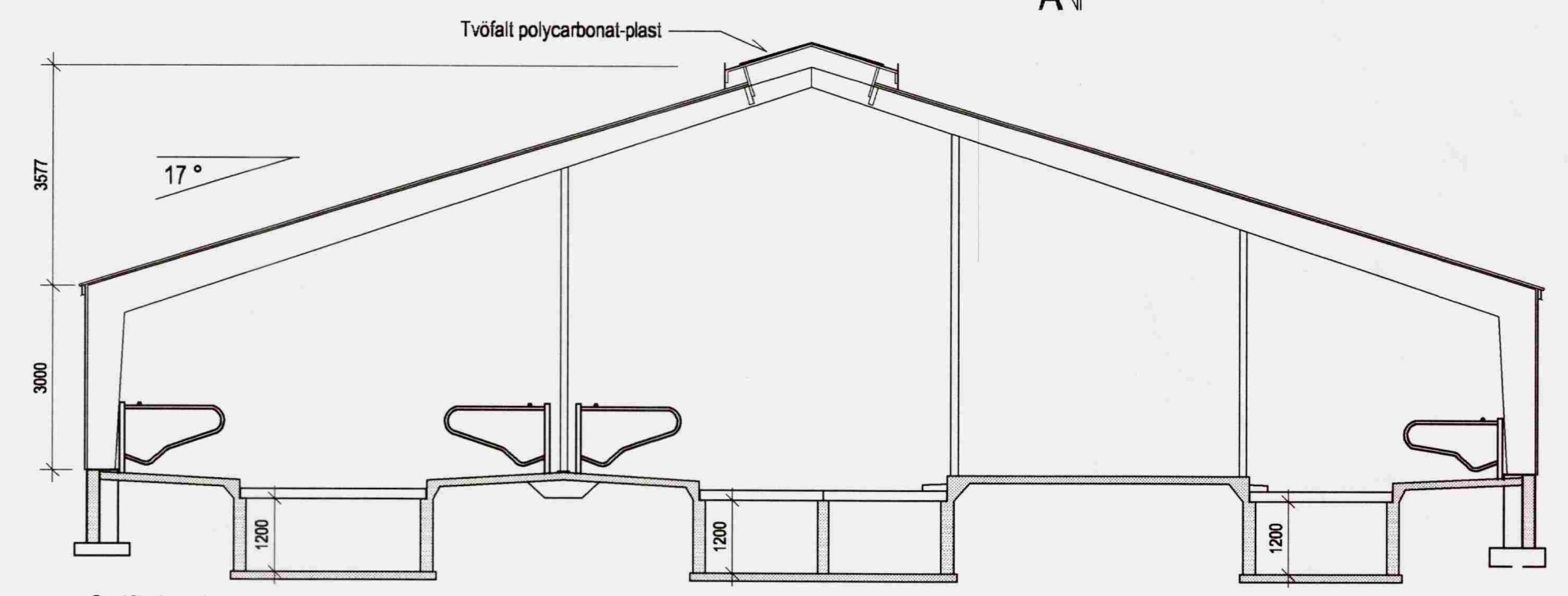

Snið A - A

BR.	
VERK	Efri-Gegnishólar -165469- Flóahreppi Árn.
Aðalteikningar fjóss Grunnmynd og snið A - A	HANNAÐ MS TEIKNAD MS <i>Magnús Björnsson</i> KT. 160444-4959
KVARÐI 1:100	REYKJAVÍK 19.05.2008
BYGGINGAÞJÓNUSTA BÆNDASAMTAKA ÍSLANDS BÆNDAHÖLLINI, HAGATORGI, REYKJAVÍK sími: 5630300	VERK NR. 0987-10 TEIKN. NR. A-1 BR. -