

LANGSNIÐ D-D 1:100

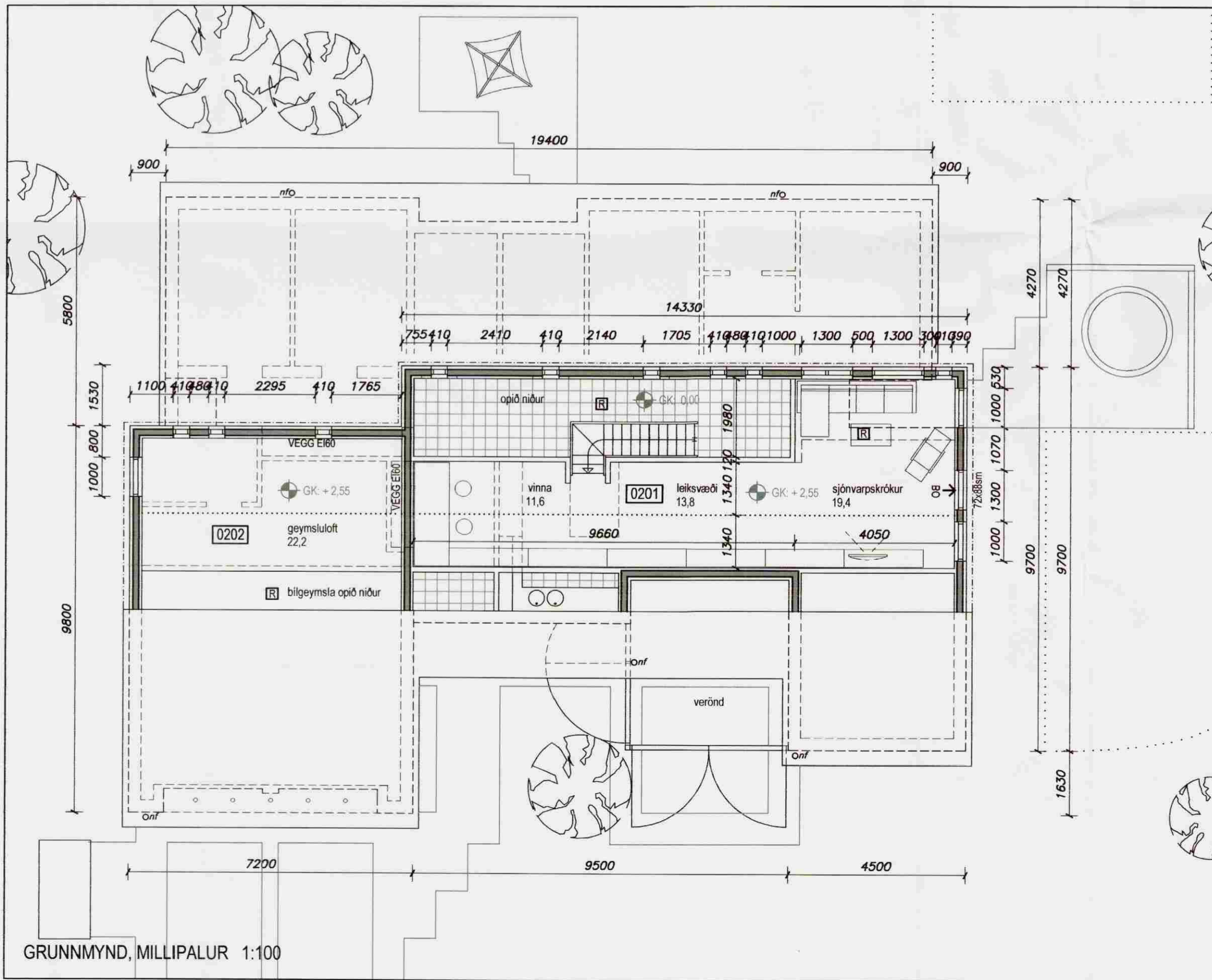

GRUNNMYND, MILLIPALUR 1:100

BYGGINGARLÝSING

Innra skipulag

Húsið er á einni hæð með millipalli og innbyggðum bílskúr. Innaf bílskúr eru geymsla og frá honum er gengt um anddyri inni íbúðina. Í húsinu eru 4 svefnherbergi, tvö baðherbergi auk stofu, borðstofu, sjónvarpsherbjgis á millipalli og eldhúss. Gengt er af svefnherbergisgangi út á verönd þar sem er heitur pottur. Einnig er gengt úr stofu út á verönd.

Burðarvirki

Sökkjar og gólfplötur eru úr steinsteypu, en útveggir eru t.d. úr plastheðslukubbum með staðsteyptum styrkingum.

Útveggir

Húsið er klætt að utan með ljóstri plötuklæðningu og timburlistum að hluta. Plötur eru t.d. úr harðplasti eða lituðu áli.

Gluggar og hurðir

Gluggar og útihurðir eru úr timbri, t.d. með álkápu, málaðir og með 6 + 4 mm verksmiðjugleri. Innhurðir eru úr ljósu timbri. Hurðaop eru 880 x 2170 mm.

Þakvirki

Þakvirki er úr timbri, einangrað með 200 mm þakull (steinull með vindpappa milli sperra), lagt með þakpappa og bárujárni. Inni eru upptekin loft klædd með klæðningu í fl. 1 (bilgeymsla) og fl. 2 (íbúð) t.d. gífsklæðningu.

Gólf

Gólf eru úr járbentri steinsteypu og er hitalögn í gólfum. Gólf eru frágengin með t.d. parketi og flisum. Gólf í bílskúr og geymslu er steinsteypt, vélslípað og lakkað.

Innveggir

Innveggir eru úr timbri eða með blikkstoðum, klæddir gífsplötum, einangraðir með 50 mm steinull og málaðir.

Inntök

Inntök fyrir vatn, hita, rafmagn og fjarskipti eru í bílskúr.

Lagnir

Lagnir eru rör í rör, innmúraðar í gólfplötu og lagt í vegg. Raflagnir í innveggjum og í loftum. Hitalagnir í gólfum íbúðar eru í ásteypulagi ofan á einangrun og er tengiskápur gólfhitalagna í bílskúr.

Loftræsing

Loftræsing er um opnanleg fög.

Brunavarnir

Veggir milli íbúðar og bílskúrs eru EI60 og hurð milli íbúðar og bílskúrs er EI-CS30. Reykskynjar séu samtengdir. Frágangur við útveggjarklæðningu skal vera skv. brunamálareglugerð.

Sorp

Geymsla fyrir sorp er á lóð og er gert ráð fyrir tveimur tunnum.

Kólnunartölur skv. Byggingarreglugerð:

Botnplata	0,3 w/m ² K
Útveggir	0,4 w/m ² K
Gler og karmar	2,0 w/m ² K
Hurðir	3,0 w/m ² K
Þak	0,2 w/m ² K

Samþykkt
30. JULI 2008
Helgi Bergmann Sigurðsson
Byggingarfulltrúi úppsveita Ámessýslu

EINBÝLISHÚS MEÐ BÍLGEYMSLU

STADGREINITALA: 216782

Erum Arkitektar fái og fssa
Sími 520 9950
Grensásvegi 3,
Reykjavík 108

Helgi Bergmann Sigurðsson

Erling Grosen Pedersen kt. 230856-6059 Helgi Bergmann Sigurðsson kt. 311248-2248 Jón Þórisson kt. 120154-5599

EFRI GRÓF 4, FLÓAHREPPI AÐALUPPDRAÆTTIR MILLIPALLUR, GUNNMYND OG LANGSNIÐ

mælikvarði	1:100	verknr.	
hannað	hbs	teiknað	hbs
hannað	hbs	samþykkt	
		dags.	28.05.2008

19 - 03