

Samþykkt 28-8-2006
 Byggingafulltrúi
 Flóahrepps

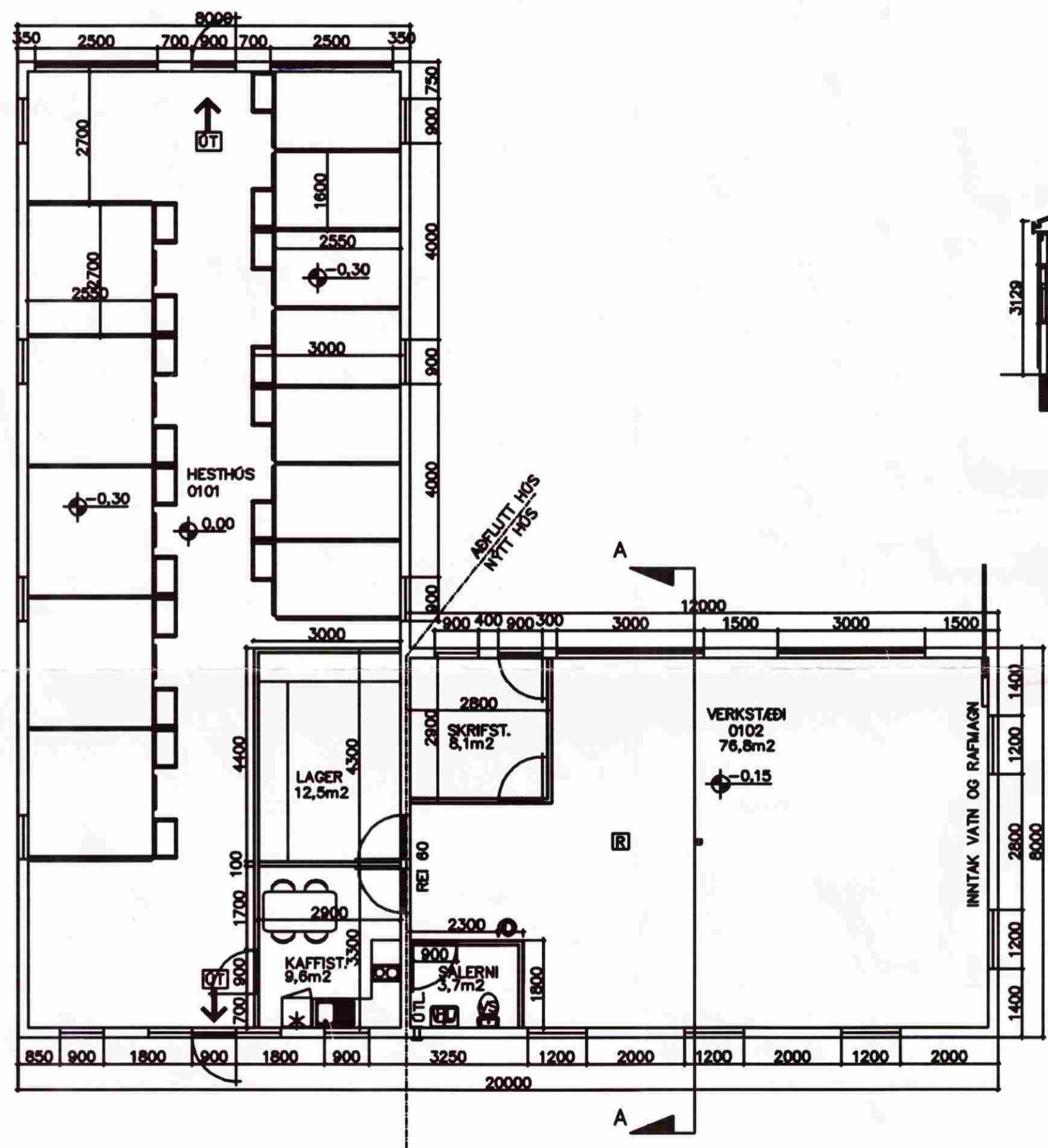

GRUNNMYND

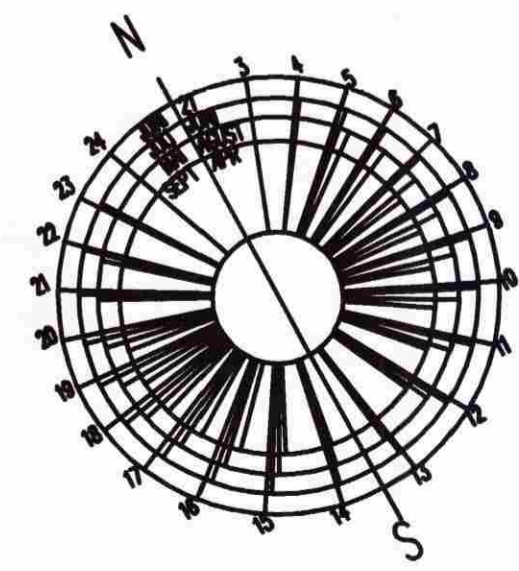
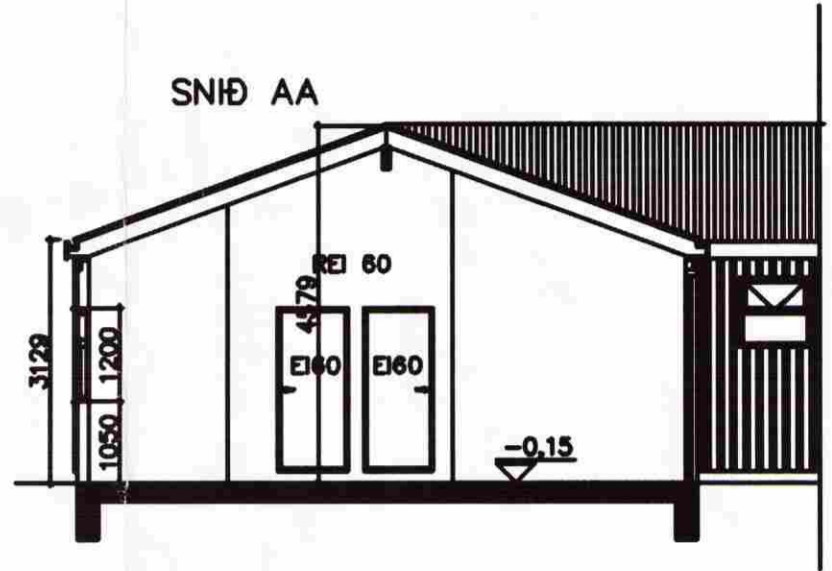

Erindráttir:
 Sétt er um að reisa fjölnotahús að Hlíðarenda Villingaholtshrepp.

Hluti húsaína er aðflutt af grunni við Ólfarsfell í Reykjavík.

Byggingarlýsing, aðflutt hús.
 Húsið er bárujárnklett timburhús á einni hæð.

Steyptir verða skiddar og gálfloata steypt að hluta.
 Þak:
 bárujárnklett, einangrað með 150mm einangrun
 sperrur eru kraftsperrur og loftið klett að innan
 með bárujárni

veggir:
 klæðning að utan, bárujárn
 timburgrind 150mm
 asfalttæx 12,5mm
 einangrun 125mm steinull
 rakaserra, plastdúkur 0.2mm
 klæðning að innan rakapölar spónaplötur

Ný viðbygging við aðflutta húsið er timburhús á einni hæð
 reist á hefðbundinn hátt.

Þak:
 þakið er hellklett með 25x150mm borðum
 þar ofanú koma þakpappi og bárujárn
 sperrur eru 50x225mm T24
 200mm steinullareinangrun
 loftklæðning gíftaplötur

Veggir:
 veggjagrind er 50x125mm timbur kladd að utan
 með 8mm vatnspöllum krossviður veggjapappi og bárujárn
 einangrun 100mm steinull rakaserra og gíftaklæðning
 veggur milli hesthúsa og verkstæðis skal vera REI 60
 og hurðir EI 60

Skiddar og plata undir allt húsið:
 skiddar og plata eru steinsteipt einangra skal niður
 með skiddum og undir plötu
 skiddar eru steyptir á frostfrían þáða

Stærð aðflutthús 160m² rúmmál 628m³
 Stærð nýr hluti hús 98m² rúmmál 332,1m³
 Stærð samtals 258m² rúmmál 960,1m³

Fjölnotahús, Hlíðarenda Villingaholtshrepp

áðalritning	no	0.1
grunnmynd og snið	kvæði	1:100

daga 17.ágúst 2006 breytt

teiknistofan STRIKIÐ grensávegur 50 108 reykjavík
 sími: 5515533 arkunna@striki.is

arkitekt fól
 Guðrún Stefánsdóttir kt. 070757- 4789
 Guðrún Stefánsdóttir