

SNEIÐMYND A-A

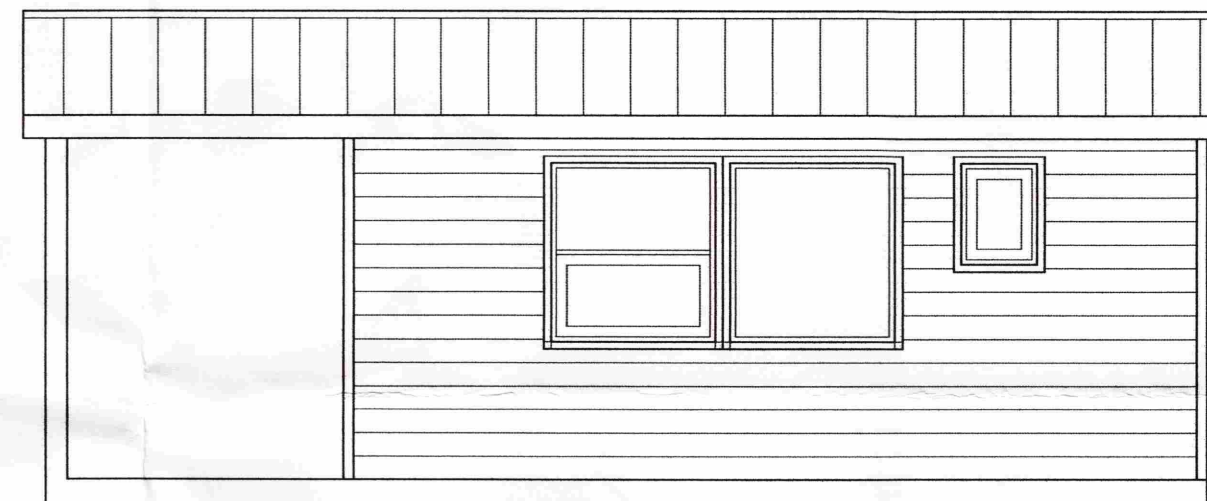

SUBUR

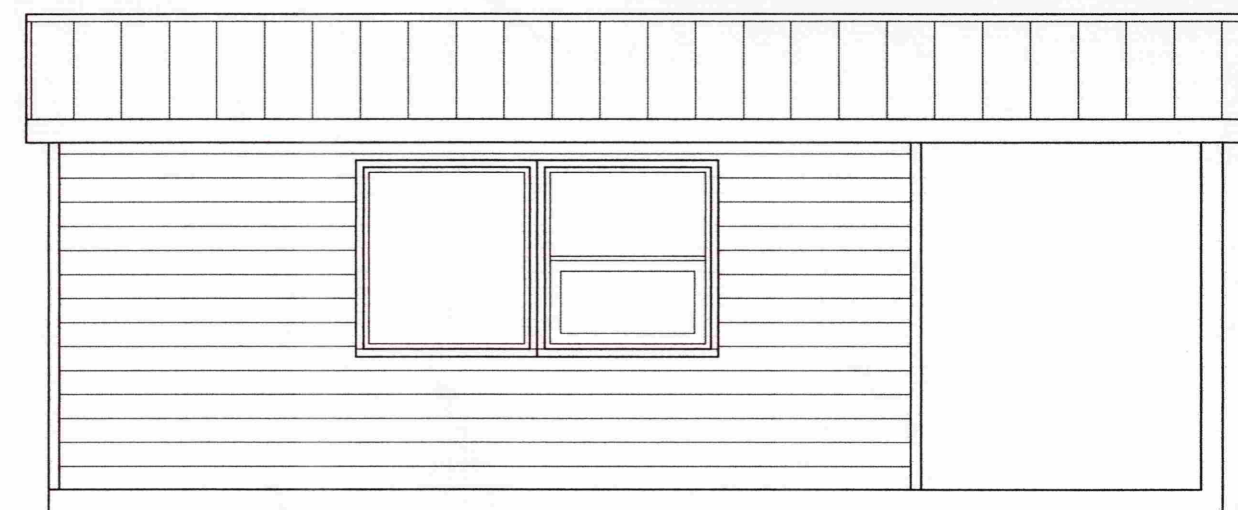

NORÐUR

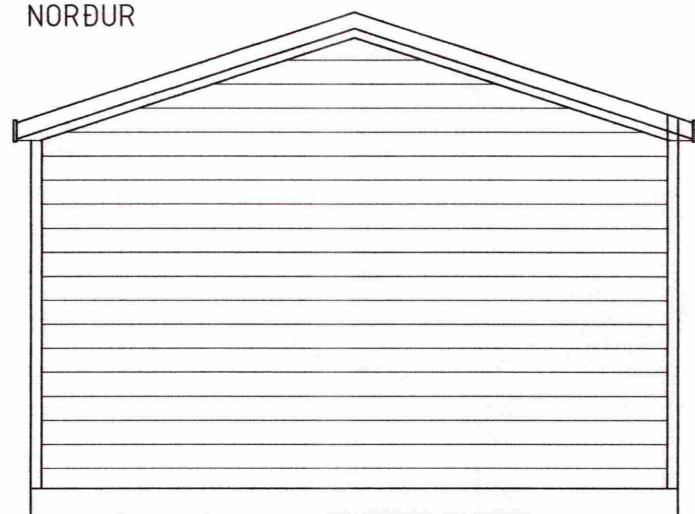

AUSTUR



VESTUR

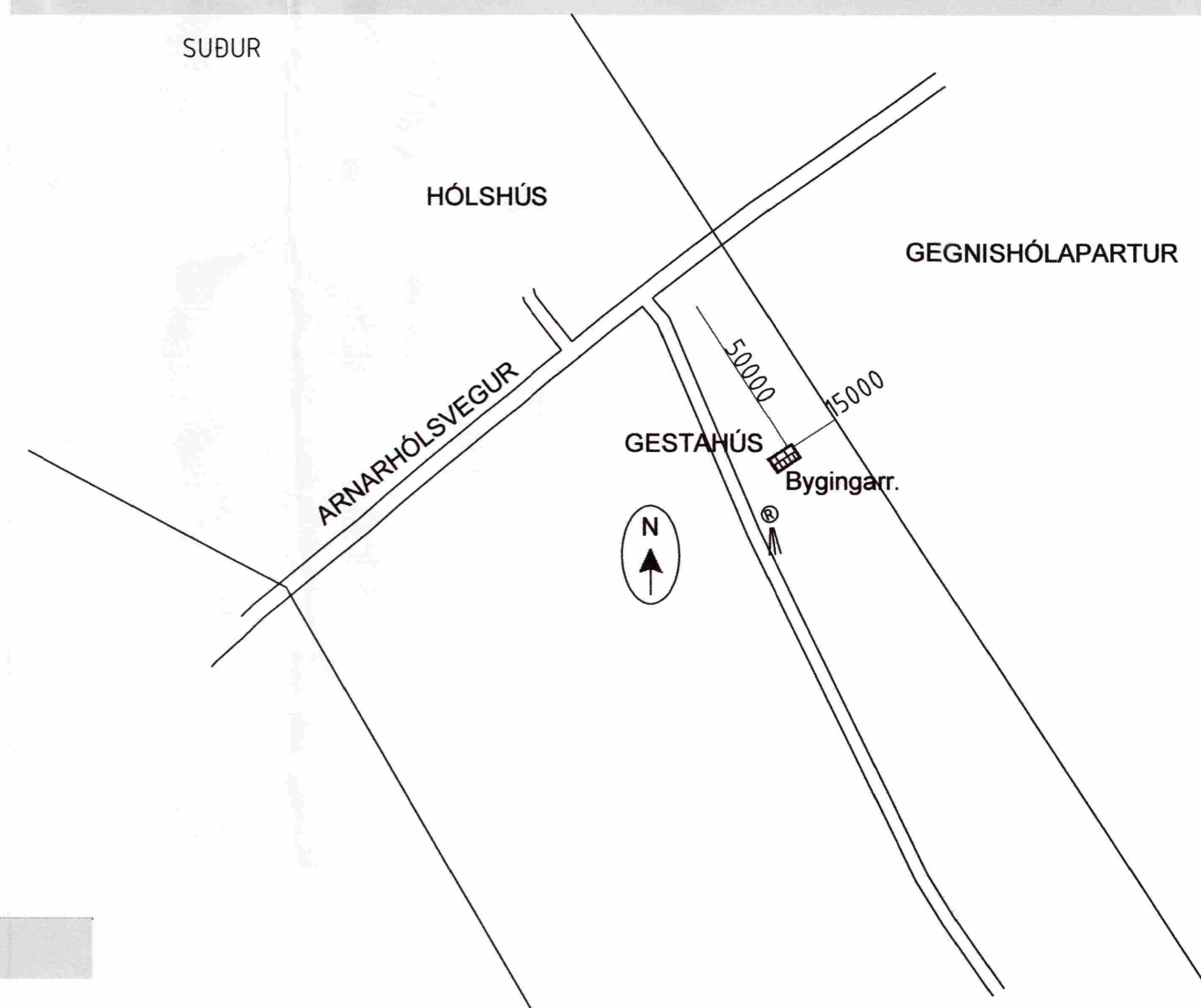

SAMÞYKKT

02. DES. 2010

*Ólafur Guðnason*  
Byggingafræðingur, Árnæssýslu og Flóahár.

HÓLSHÚS, FLÓAHREPPI

GESTAHÚS

LANDNR.: 165488

STABGR.: 00050000

BYGGINGALÝSING:

Gestahúsið byggist úr timbri frá S.G Húsum Selfossi.

UNDIRSTÖÐUR:

Undirstöður eru steyptur sökkull

PLATA:

Botnplata í gestahúsinu er úr timbri, gólfbitar eru 175x50mm er einangrist með 150mm steinullareinangrun.

ÚTVEGGIR:

Útveggir eru úr 100mm timburgrind, er einangrist með 150mm steinull og klæðist með liggjandi klæðningu Litaval hússins sé skv. ákvörðun eiganda.

ÞAK:

Þak er kraftsperru þak gert úr timbri, einangrist með 180mm þakull og klæðist með bárujárnri eða sambærilegu.

GLUGGAR OG HURÐIR:

Gluggakarmar og opnanleg fög eru úr tré

Í öllum gluggum verði tvöfalt k-gler (einangrunargler).

UPPHITUN/LAGNIR:

Upphitun hússins verður með hitaveitu, Ófnalagnir verður í húsinu Neyslu- og hitalagnir eru staðsettar í veggjum og gólfplötu. Lagnaefni skal allt vera vottað af RB.

Fram kemur á teikningum hvar niðurföll eru staðsett.

LÉTTIR INNVEGGIR:

Léttir innveggir eru byggðir upp úr 70mm.

Timburgrind/álsstöðum er klæðist annaðhvort með 2x13mm. gipsplötum á hvora hlið eða 12mm. spónaplötum með 13 mm gipsplötum í ytra lagi og einangrast með 70mm. steinull.

HELSTU STÆRÐIR:

Heildarflatarmál Gestahús ..... 24,8m<sup>2</sup>

Heildarrúmmál sumarahús. m<sup>3</sup>/botnpl. 76,6m<sup>3</sup>

**SGHÚS**

AUSTURVEGI 69 800 SELFÖSSU  
SÍMI 482 3850 FAX 482 3851  
NETFANG sghus@sghus.is  
VEFFANG www.sghus.is

HÓLSHÚS, FLÓAHREPPI.

Grunnmynd

Kvarði 1:50

Útlit og Sneiðmynd

Kvarði 1:50

Afstöðmynd

Kvarði 1:2000

HANNAÐ:	TEIKNÁÐ	DAGSETNING	VERKNÚMÉR
Kjartan Sigurðsson tlf. 121066-5809	Kjartan Sigurðsson tlf. 121066-5809	21.10.2010	10071
SKRÁARNAFN	SAMÞYKKT		TEIKNING NÚMÉR:
HÓLSHÚS.dwg	<i>Ólafur Guðnason</i>		A-01

121066-5809