

Samþykkt
 29 JAN. 2008
 Byggingarfulltrúi uppsveita Árnessýslu

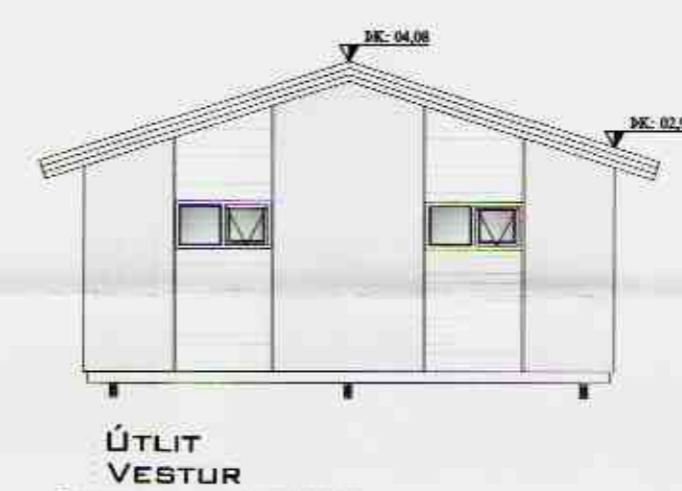
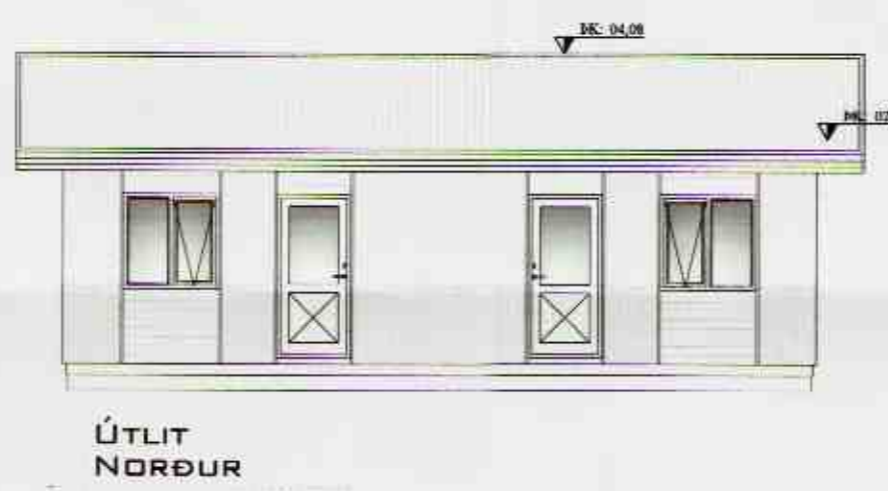
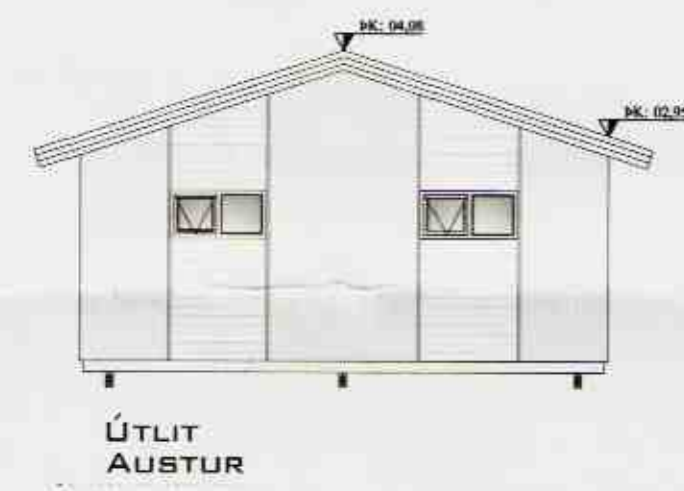
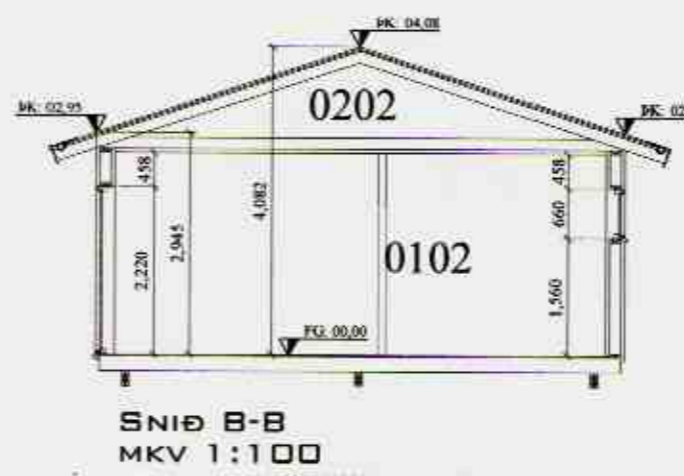
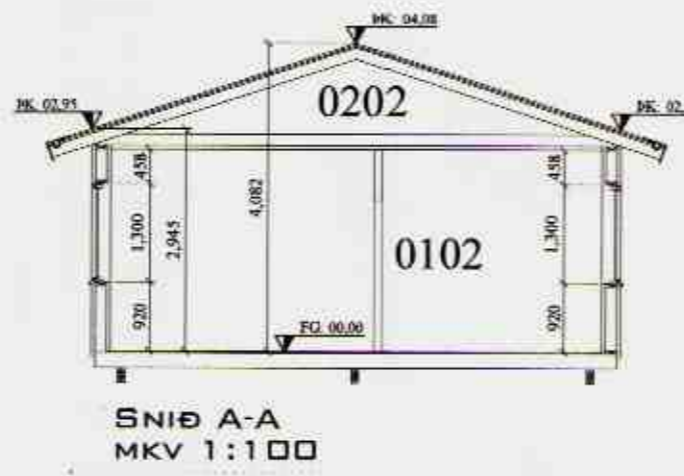
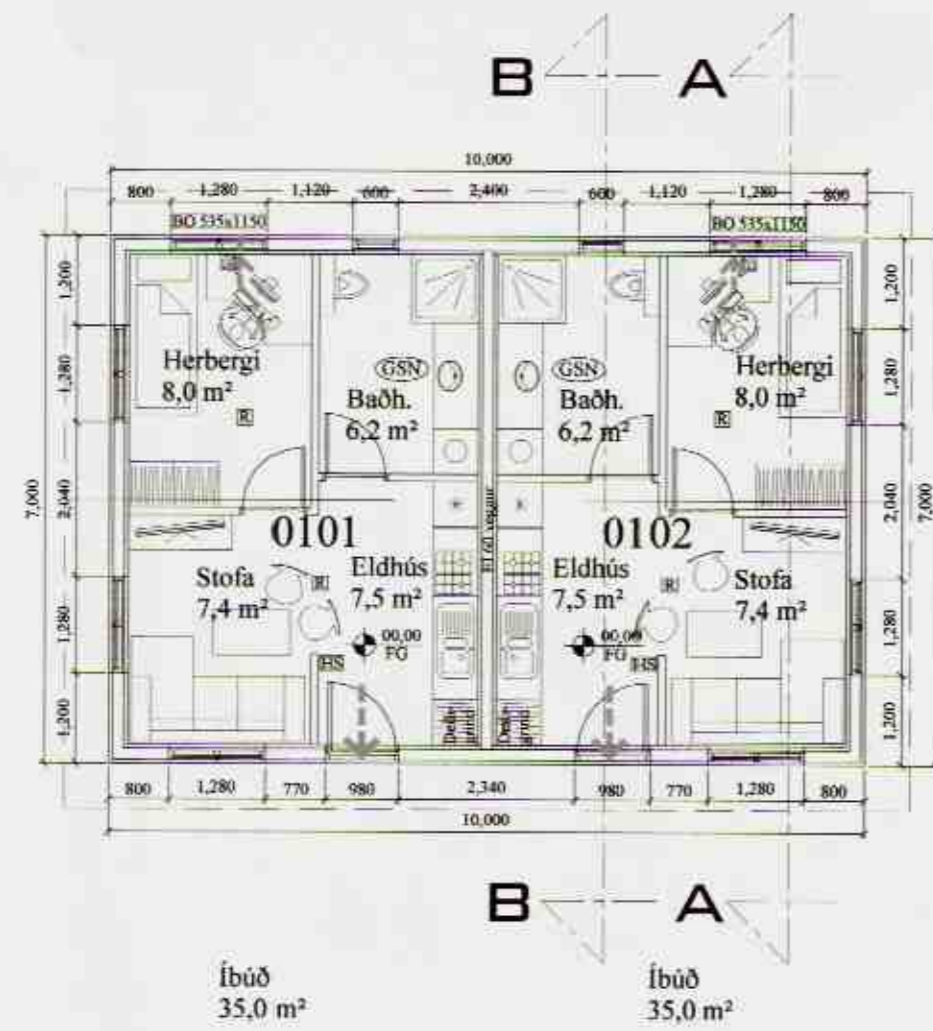

Almennar skýringar:

Um er að ræða tvö flytjanleg hús sem eru nákvæmlega eins.
 Efni og gerð:
 Sökkulveggir eru steypir undir hús. Gólf er 48x198mm gólfboitar, fylltir með einangrun. Þak er timburþak. Þakið er borðaðætt og þar ofan á kemur búrústað. Útveggir eru timburveggir, klæddir á utan með standandi alu-zínki og liggjandi bjálkaklæðningu. Lagir eru lagðir í raflagnarind í útveggjum, grind milliveggja og gólf.
 Loft- og veggklæðningar bilageymslu skulu vera í flokki 1.
 Í bilageymslu skal vera handsökkvitæki af víðurkenndri gerð. Við val og staðsetningu á handsökkvitækjum má leita ráðgjafar hjá slökkviliðsstjóra og hafa þær hlöðsjón af leiðbeiningum og reglum Brunamálastofnunar ríkisins og Vinnuefirlits ríkisins. Handsökkvitæki skulu vera í samræmi við ÍST-EN3. Reykskynjarar eru samtengdir. Allar útihurðir (hurðarflakar) skulu minnst 900 mm að breidd, aðrar hurðir mega vera 800mm. 10 bilastæði eru á bilaplani.

Annað:

Einstakir byggingahlutar skulu uppfylla eftirfarandi U-gildi:

Byggingarhluti	W/m² K
Útveggir	0,40 (150 mm steinull)
Þak	0,20 (200 mm þakull)
Gólf	0,30 (75 mm plasteinangrun.)
Gluggar (k-gler)	2,00 (Tvofalt k-gler)
Hurðir	3,00 (35 mm gægnheill víður)

Stærðir:

Utannmál alls:	34,0 m
Flatarmál íbúðar (utannmál):	70,0 m²
Rúmmál íbúðar:	260,2 m³

- ➔ Rýmingarleið
 - R Reykskynjari
 - LR Loftfræsting
 - GSN Giegnumstreymisniðurfall
 - BO Björgunarop (stærð gefin á teikn.)
 - XXXX Gólfvötu í m á frágengið gólf
- Öll mál í mm nema annað er tekið fram

Skráningartala: Hamar Gauverjabæ (færanleg hús)				Skrásetjari: Grétur H. Jónsson.													
Landnúmer: 207129				Kennitala: 170347-4479													
Matahlutanúmer: 03				Útgáfa: 4.01L Dags: 15.1.2008													
Uppskipting og lýsing				Stærðir													
D0	D1	D2	D3	D4	D5	D5M	D6	D7	D8	D9	D10a	D10b	D11	D12	D16	Rekintale	D17
Lokun	Rými	Nökun	Höfuð-	Eignar-	Botnflóur	MÍflóur	Stigur	Op	Brúðflóur	Brúðflóur	Salarvæð	Salarvæð	Brúð	Netflóur	Birt flatarmál	Rekintale	Skjal-
	heð-röð	texti	flökun	hald	mf	mf	mf	mf	mf	sh < 1,8	mín	máx	rúmmál mf	mf	mf	skjalarmátt	rúmmál mf
Matahlut					140,0	0,0	0,0	0,0	70,0	0,0			260,0	52,2	70,0		153,468
Botn													14,0				
	01	1. hæð			70,0	0,0	0,0	0,0	70,0	0,0			208,2	52,2	70,0		
A	0101	Íbúð	N	0101	35,0				35,0		2,94	2,94	103,1	26,1	35,0	2,94	76,734
A	0102	Íbúð	N	0101	35,0				35,0		2,94	2,94	103,1	26,1	35,0	2,94	76,734
	02	Þak			70,0	0,0	0,0	0,0	0,0	0,0			39,8	0,0	0,0		
A	0201	Þakrymi	V	0101	70,0				0,0		0,00	1,14	39,8				
Athugasemdir																	
Sameignir sumra																	
Eignarhald																	
	Eignar-	Nökun	Birt flatarmál	Skipjarúmmál	Sérseign	Sérseign og											
	hald	texti	mf	mf	mf	mf											
	0101	Íbúð	70,0	153,468	153,468												
	Alls		70,0	153,468	153,468												

Br. nr.	Dags.	Af.	Breyting
(A)			
(B)			
(C)			
(D)			
(E)			

Hamar, færanleg hús
 801 Selfoss

Teikn nr:
 100

Aðalteikningar
 Grunnmynd, snið, útlit og skr.tafla

Frumstærð:
 A2

Dags: 15.01.2008 Mkv: 1:100 Hann: AI

Samþ: [Signature] 020162-3099 V.nr: 06 056 Teikn: AI

VGS
 VERKFRÆÐISTOFA
 GUÐJÓNS P. SIGFÚSSONAR EHF.
 AUSTURVEGI 42, 2.HÆÐ,
 800 SELFOSS
 S: 482 2805, F: 482 3818
 NETFANG: VGS@VGS.IS