

Skipulags- og byggingarfræðingafélagið
Yfirforing
24 SEPT. 2014
Byggingarfráttir

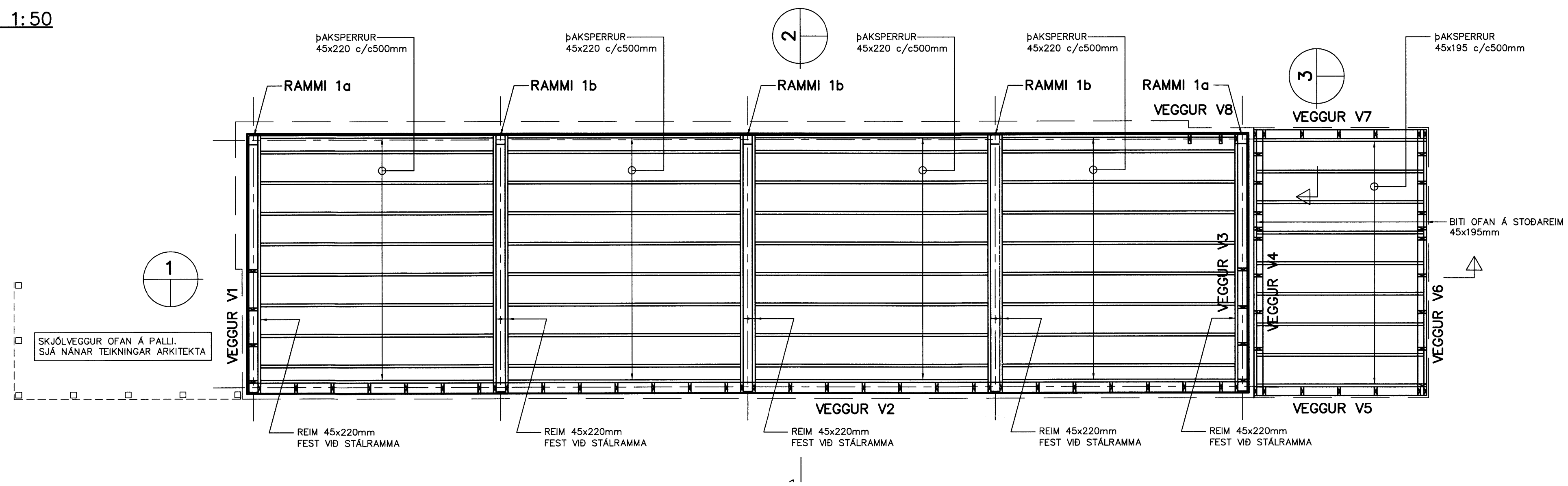

1 SNIÐ 1:20

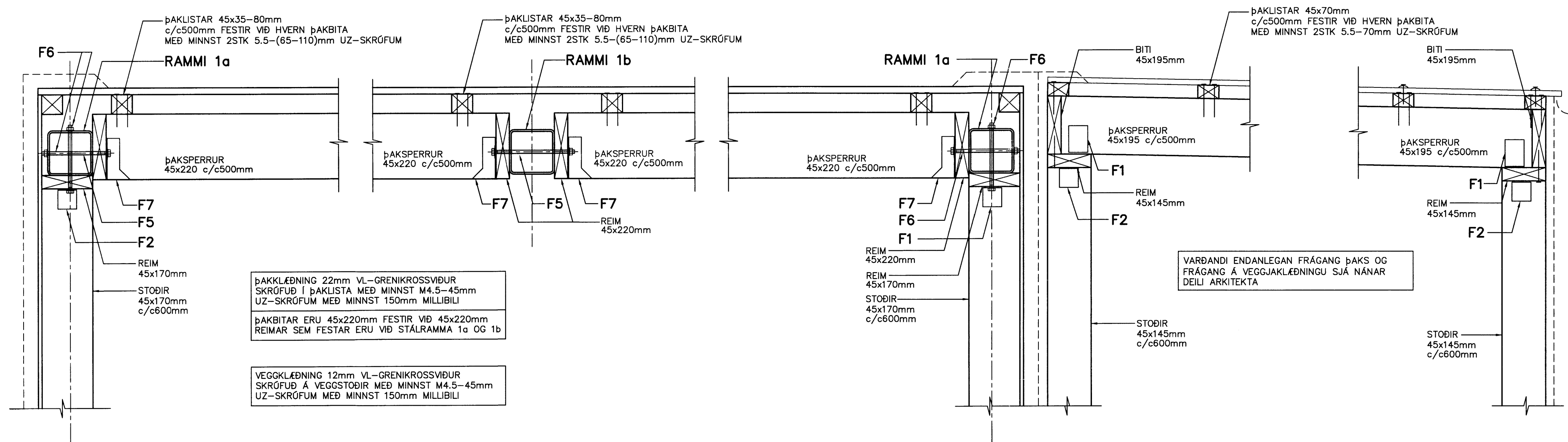

1 SNIÐ 1:20

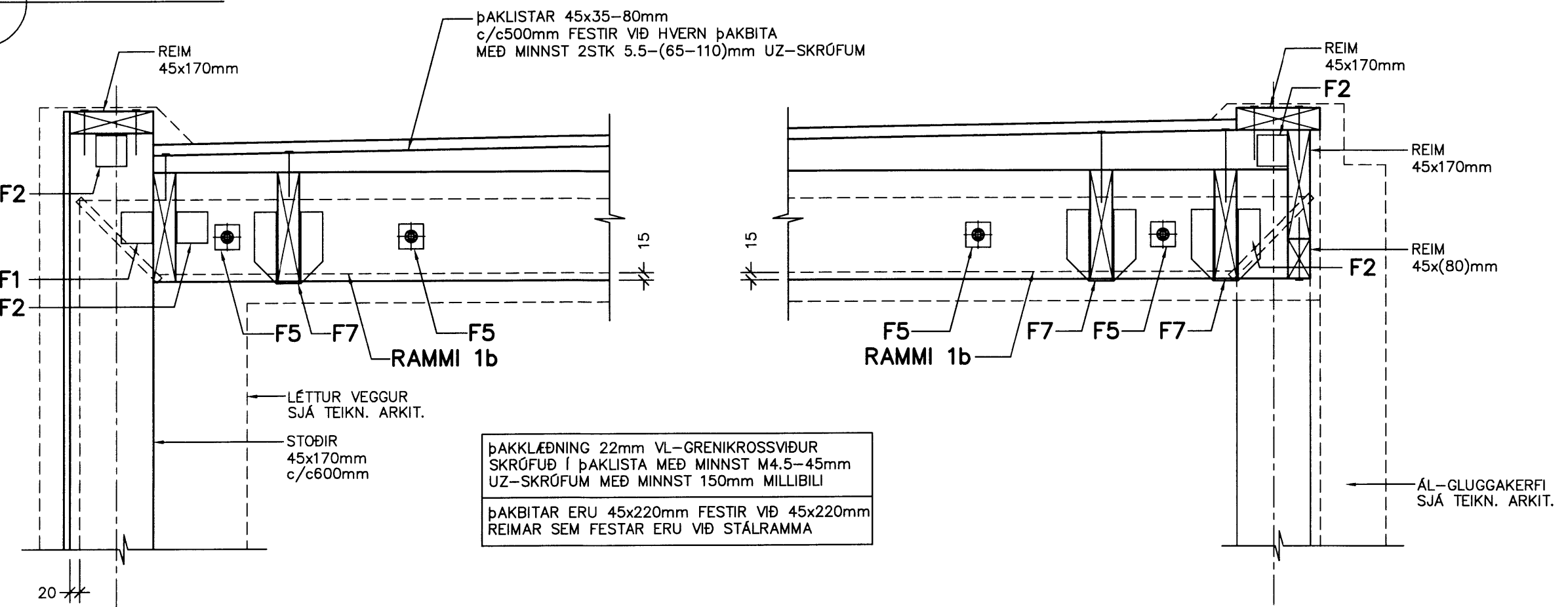

3 SNIÐ 1:20

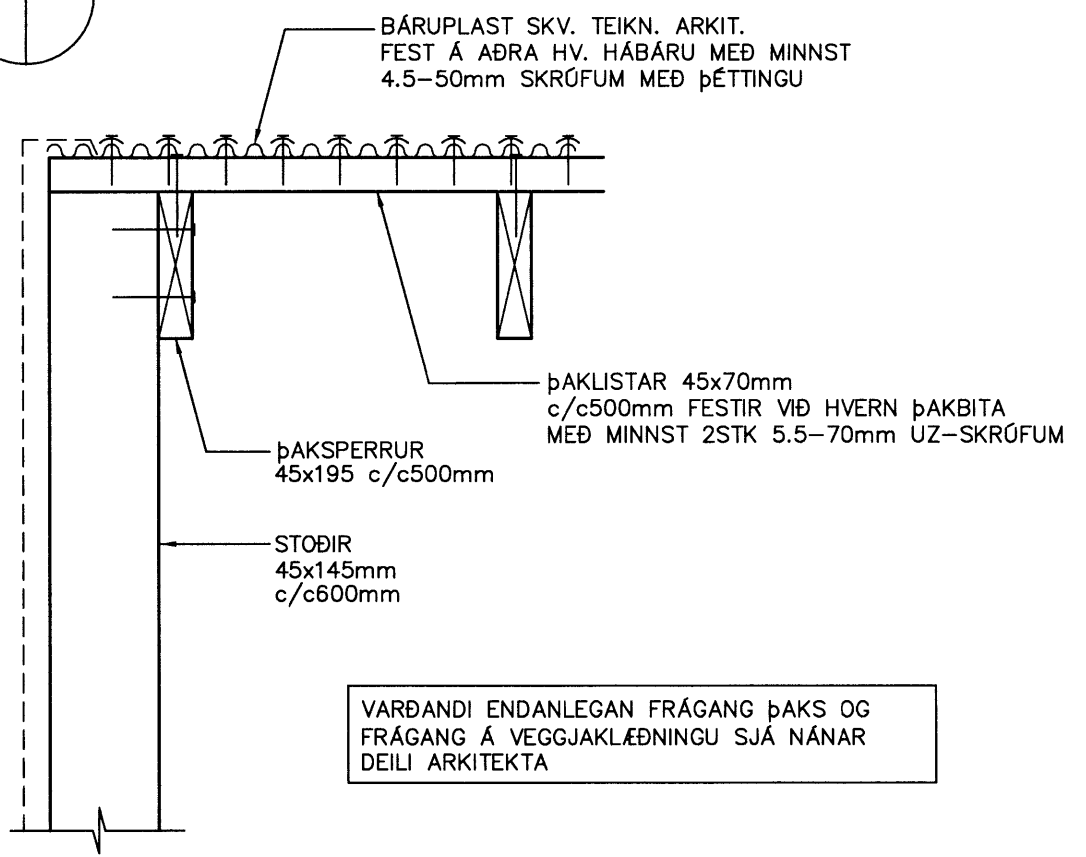

- SKÝRINGAR:**
ÖLL MÁL Í MM. ALLIR KÓTAR Í M. MÁL INNAN SVIGA SKAL ATHUGA NÁNAR Á STAÐNUM.
- FESTINGAR:**
BOLTAR, SKRÖFUR, STÁLFASTINGAR OG NAGLAR SÉU HEITGALVANISERAÐAR. UNDIR ALLA BOLTÁHAUSA OG RÆR SEM LIGGJA AÐ TRÉ SKAL SETJJA SKÍFUR MED MINNST ÞVERMÁL 3xd (d=ÞVERMÁL BOLTA).
- F1:** 2STK STÁLVIKTLAR (T.D. BMF TYPE 90 MED RIFI) NEGLING Í REIM ER 2x5STK (Í GÖT NÆST KVERKINNI EÐA BEYGJU) NEGLING Í STÖÐIR ER SÓ SAMA EN Í YSTU GÖTIN.
- F2:** 1STK STÁLVIKTLAR (T.D. BMF TYPE 90 ÁN RIFS) NEGLING Í REIM ER 4STK (Í GÖT NÆST KVERKINNI EÐA BEYGJU) NEGLING Í BITA ER SÓ SAMA EN Í YSTU GÖTIN.
- F3:** 2STK M6-60 SJÁLFSKERANDI UZ-SKRÖFUR (Í STÁL) MED 300mm MILLIBILI
- F4:** 1STK M12-80 STÁLBOLTI
- F5:** 1STK M12-270 STÁLBOLTI (EÐA SNITTEINN)
- F6:** 1STK M12-220 STÁLBOLTI (EÐA SNITTEINN)
- F7:** BITASKÖR (T.D. BMF 51x135 NORMAL TYPE EÐA SAMBÆRILEGT) NEGLING Í ÖLL GÖT.

- TILVÍSANIR:**
ALMENNAR SKÝRINGAR, AFSTÖÐUMYND SJÁ TEIKN. NR. 100
STEYPTAR UNDIRSTÖÐUR, GRUNNMYND OG SNIÐ SJÁ TEIKN. NR. 101
TIMBURGÖLF, GRUNNMYND OG SNIÐ SJÁ TEIKN. NR. 102
VEGGIR V1-V8, HLÍÐARMYNDIR OG SÉRMÝNDIR SJÁ TEIKN. NR. 104
STÁLGRIND, SMÍÐATEIKNING, HLÍÐARMYNDIR OG SÉRMÝNDIR SJÁ TEIKN. NR. 105

GLÁMA-KÍM
A starfs- og byggingarfræðingafélagið
Árns Kvarnason
Bening Björnsson
Jóhannes Þórhildsson
Sigrún Kvarnason
Sigurður Halldórsson

HAKIÐ - ÞJÓNUSTUHÚS - ÞINGVÖLLUM ÁRNESSÝSLU			
BURÐARVIRKI	REIKN.	IB	APR 2014
ÞAKVIRKI	TEIKN.	SB	APR 2014
GRUNNMYND OG SNIÐ 1-3	YFIRF.	IB	APR 2014
VERKFRÆÐISTOFAN VIK EHF LAUGAVEGUR 104, 2H. TH., 105 REYKJAVÍK SÍMI/FAX: 552-4956 GSM: 897-4956 KT: 441297-2349, NETF: VIK@SHOLF.IS		KVABR: 1:50, 1:10	ÚTG. DAGS: 22.04.2014
BR.	DAGS.	BREYTING	BR.