

ÚTLIT 1:100

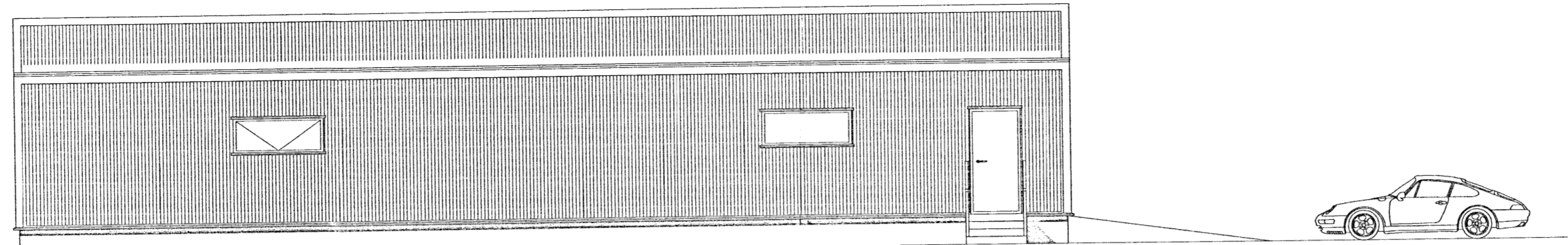

AUSTUR

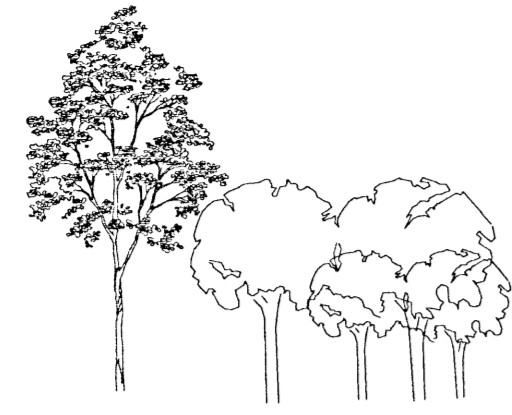
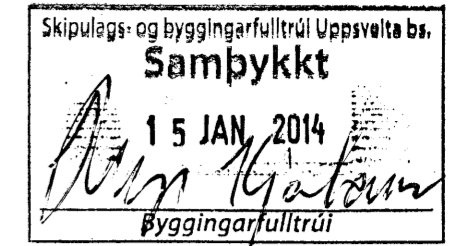

Almennar skýringar
Efni og gerð:

Undirstöður eru jámbentir bitar 300 x 600 á steypum Ø300 súlum á klöpp. Gólf er malargólf. Burðargrind er úr stálbitum, á milli þeirra koma timburásar. Þak er gert úr timbri, borðaklætt með báraðri málmklæðningu. Veggir eru úr timbri klæddir að utan með báraðri málmklæðningu. Lagnir eru lagðar í vegg.

Við val á og staðsetningu handslökkvitækja má leita ráðgjafar hjá slökkviliðsstjóra og hafa ber hlöðsjón af leiðbeiningum og reglum Brunamálastofnunar ríkisins og Vinnueftirliti ríkisins. Handslökkvitæki skulu vera í samræmi við IST-EN3. Reykskynjarar eru samtengdir. Allar útihurðir (hurðarflékar) eru 900 mm að breidd. Tvö bílastæði eru á bílaplani.

Annað
Skemman er óeinangruð

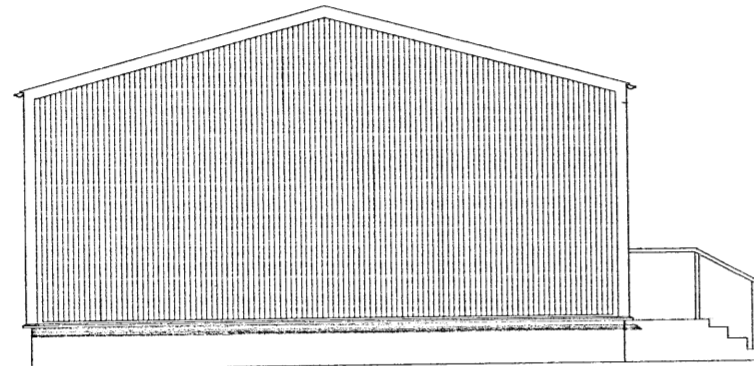

NORÐUR

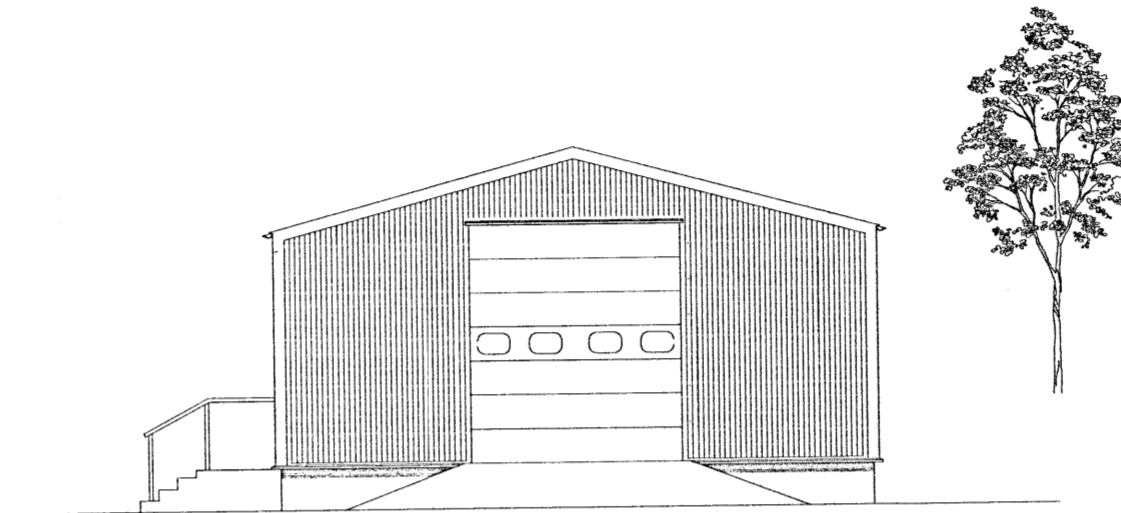

SUDUR

- > Útgangur
 - > Rýmingarleið
 - R Reykskynjari
 - HS Handslökkvitæki
 - BO Björgunarop
 - GK: 0,00 Gólfkódi
 - INNTÖK Inntök
- Öll mál eru í mm nema annað sé tekið fram

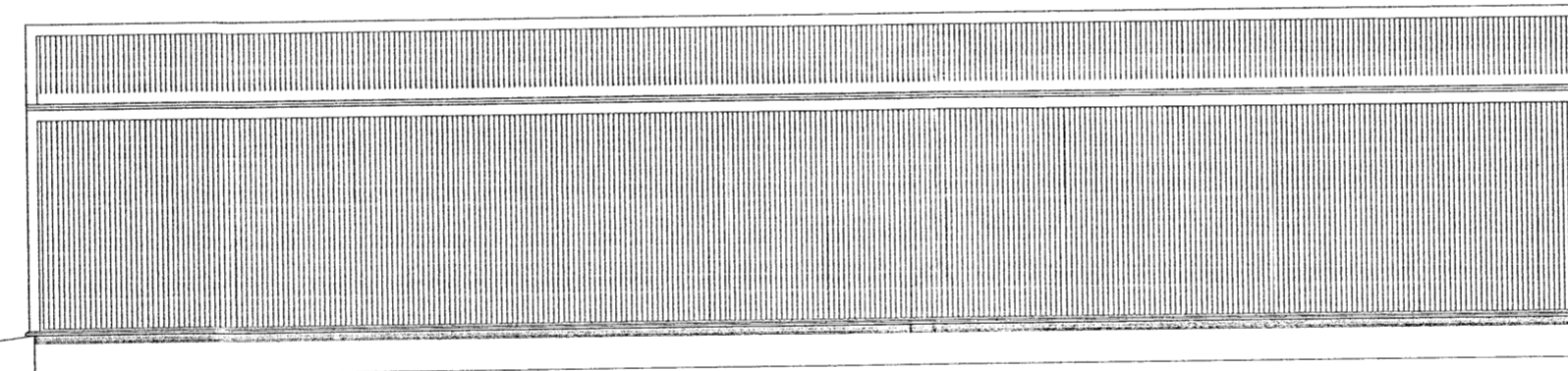
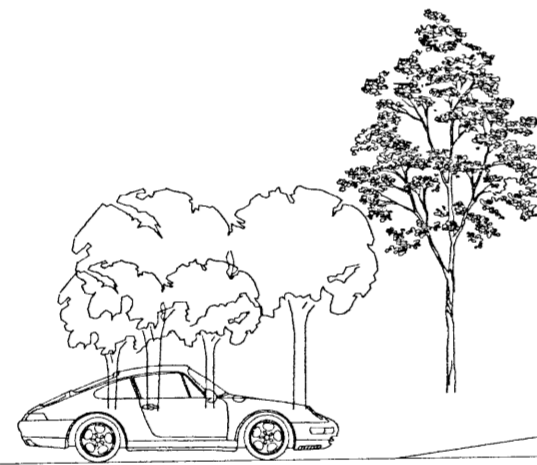

VESTUR

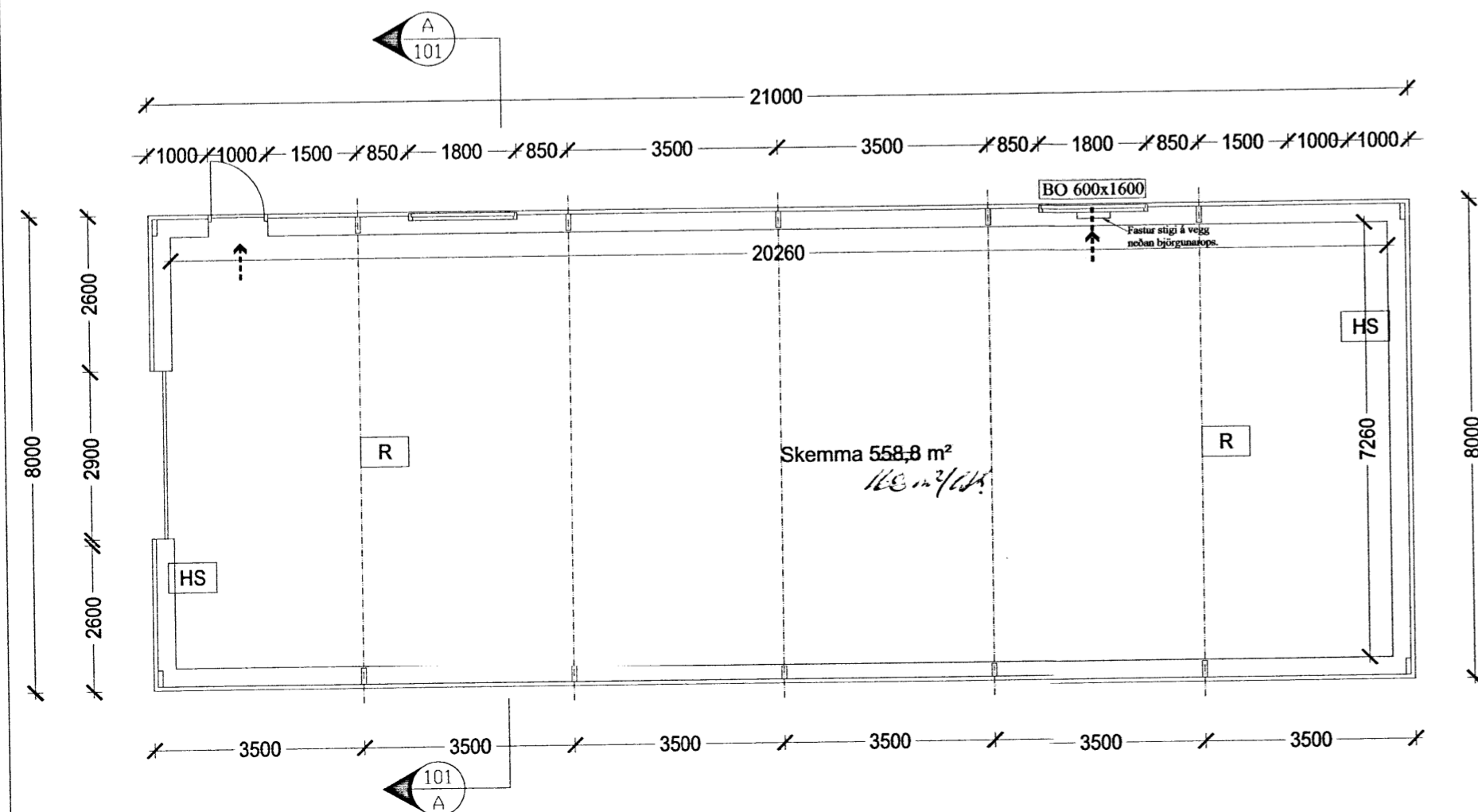

GRUNNMYND 1:100

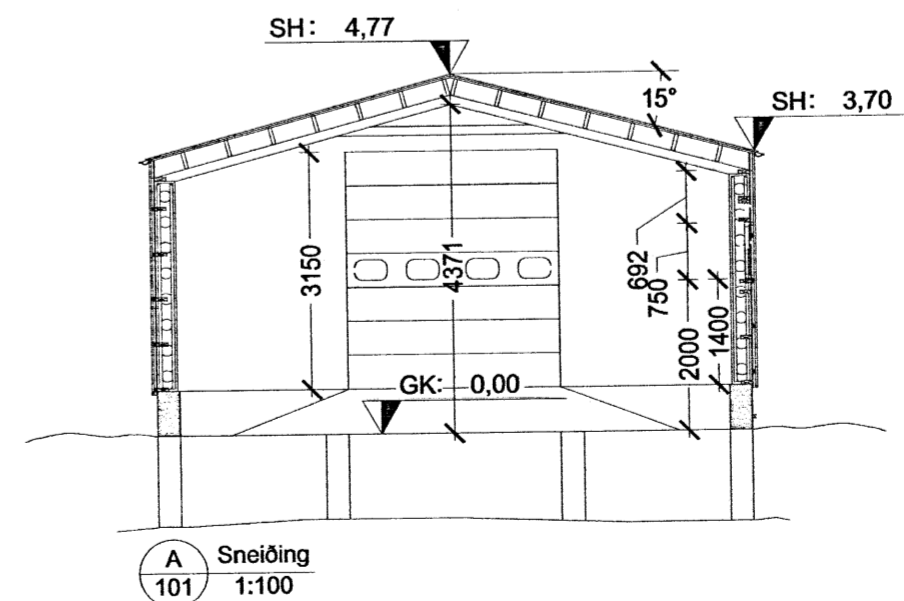

Br. nr.	Dags.	Af.	Breyting
(A)			
(B)			
(C)			
(D)			
(E)			

Hnaus 2, SKEMMA
801 Flóahreppur

Teikn nr.
101

Aðalteikningar
Grunnmynd, útlit, snið

Frumstærð:
A2

Dags: 10-12-13 Mkv: 1:100 Hann: GbS

Comp: V.n.r: 13-010 Teikn: JHC

VGS
VERKFRÆÐISTOFA
GUÐJÓNS P. SIGFÚSSONAR EHF.
AUSTURVEGI 42, 2.HÆÐ,
800 SELFOSS
S: 482 2805, F: 482 3818
NETFANG: VGS@VGS.IS