

**Byggingartýsing:**

Húsið er einn hæðar gistiheimil með 11 herbergjum, byggt úr timbr, á steyptum sökk. Eldunaraðstaða fyrir morgunverð er í húsinu. Annar matur keyptur frá vörubænda eðhúsi.

**Þak:**  
Þak verður klætt með bérjámni ofan á ljörupappa og Þakklæðningu 25 x 150.  
Knaflsperrur eru 45 x 95mm, 200 mm steinull (þekki) með vindpappa kemur ofan á milli loft milli sperra. Neðan á sperru kemur rakavarnarlag 0,2mm, 35x45 rafmagnsgrind og 2x13 gipsplötur.

**Gluggar:**  
Gluggar verða úr tré, gler K-gleri með loftbilli 12mm í föstum körmum en 9mm í opnanlegum fögum og hurðum.

**Útveggir:**  
Búðarvirkir útveggja verður trégrind 45 x 145mm, einangraðir með 125mm steinul areinangrun. Grind verður klædd að utan með 9mm krossvíði til afstíflingar. Þess skal gætt að krossvíður andi þannig að reki þástítt ekk inn í búðargrindinni.  
Útan á krossvíð kemur loftunarfístar 2x45mm og standandi bérjámklæðing.  
Innan á grind kemur fyrst rakavarnarlag 0,2mm þolplast og þar innan á kemur rafmagnsgrind 35 x 45mm. Innsta klæðning verður 1x13 gipsplötur.

**Miliveggir:**  
Miliveggir eru löttir, gerðir úr stástoðum klæddir með 2x13mm gipsplötum, einangraðir með 50mm stásteinul areinangrun til hljóðeinangrunar milli herbergja.

**Gólf:**  
Gólf er staðsteypt, einangrað að neðan með 75mm plassa'hangrun, hit er settur í gólfplötu.

**Undirstaða:**  
Undirstaða er úr steinsteypu.

**Loftræsing:**  
Loftræsing er náttúru og um annan ega glugga og vélren loftræsing í lokaðum rýnum.

**Frárennsli:**  
Frárennsli fer í rotþró sem staðsett er um 40,0m fyrir austan húsið.

**Brunavarnir:**  
Flóttaleiðir eru samkvæmt byggingarreglugerð.  
Eldvarnarmarkir eru samkvæmt brunavarnarreglugerð.  
Handslökkvítæk sökt í samráði við eldvarnarlíf.  
Klæðning er í flokki 1.  
Viðurkennt sjá viki brunavörðunarkerfi verður í húsinu skv. reglum Manvirkjastofnunar og ISTEN-4. Stjórnstöð ásamt yfirlitamynd verður í anddyri hussins.

Kólnunartölur:	
Þak	0,16 W/m <sup>2</sup> C
Útveggir	0,27 W/m <sup>2</sup> C
Gólf	0,26 W/m <sup>2</sup> C
Vegjó meða ta húsin	0,47 W/m <sup>2</sup> C

Stærðir:	
1. hæð	304,9m <sup>2</sup> 1.225,7m <sup>3</sup>

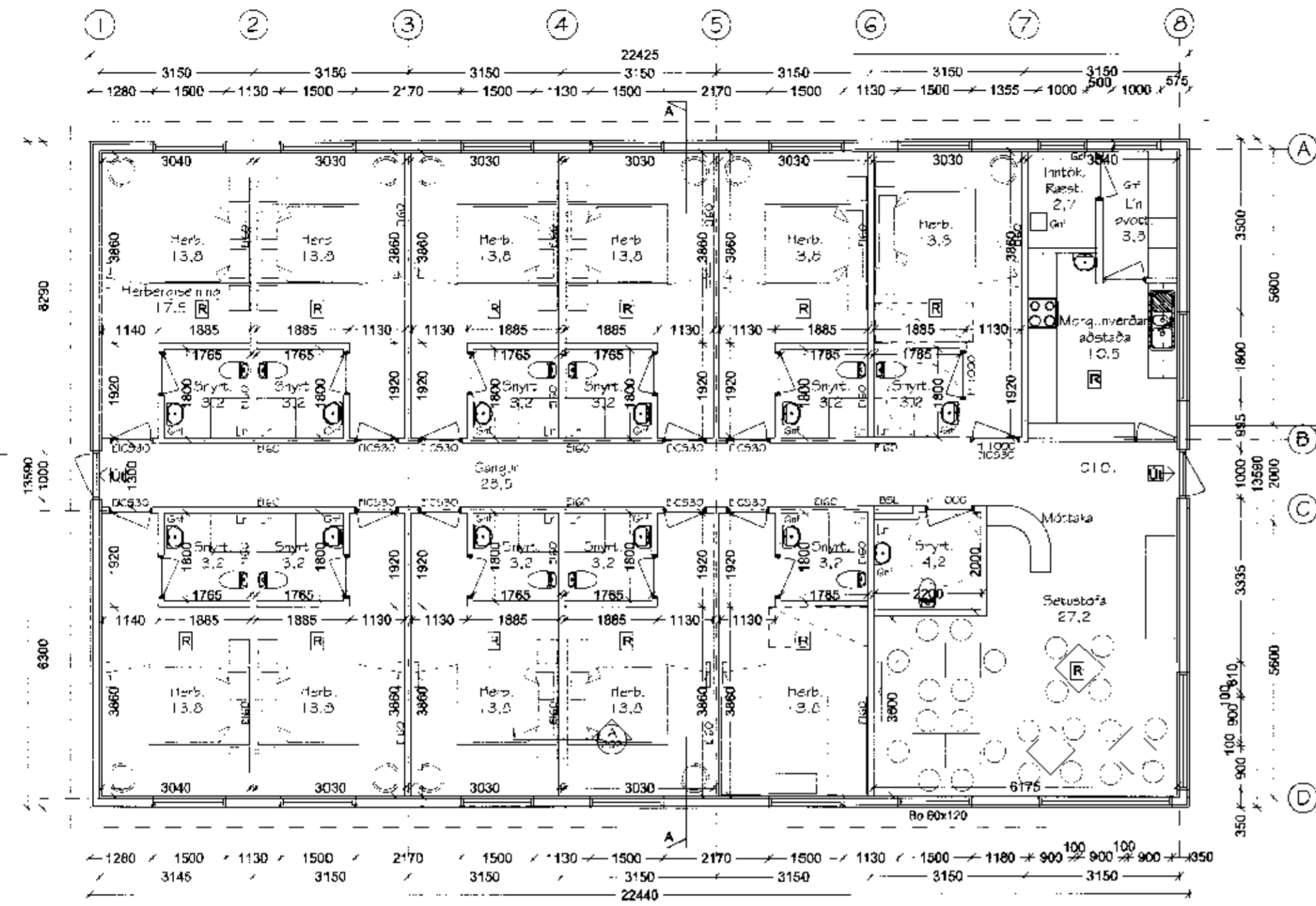
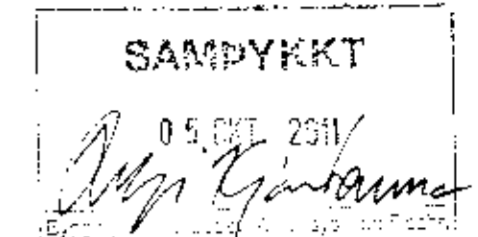

Grunnmynd 1/100

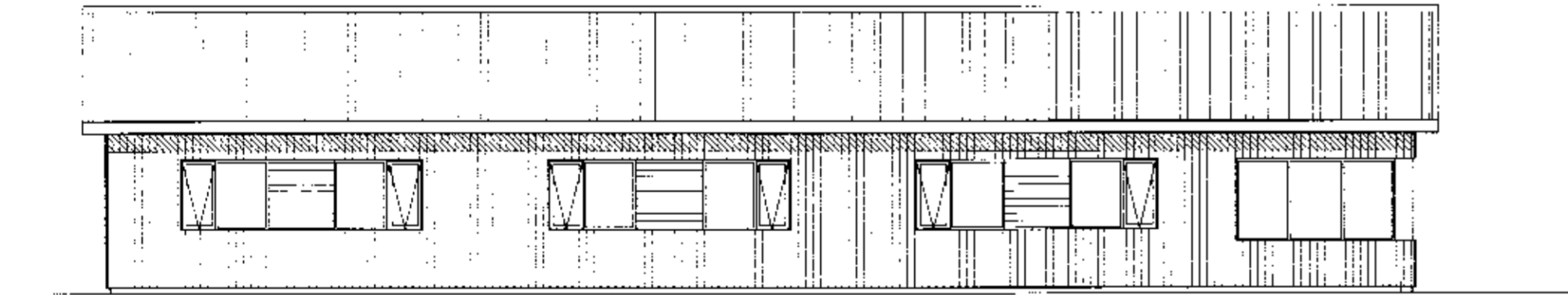
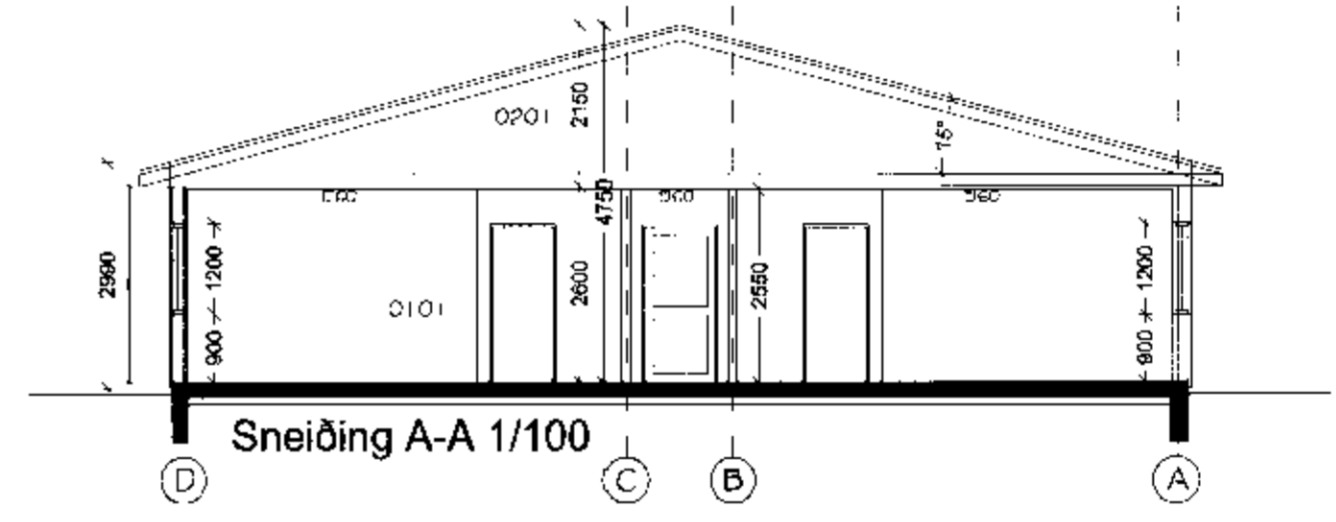

Suðaustur 1/100

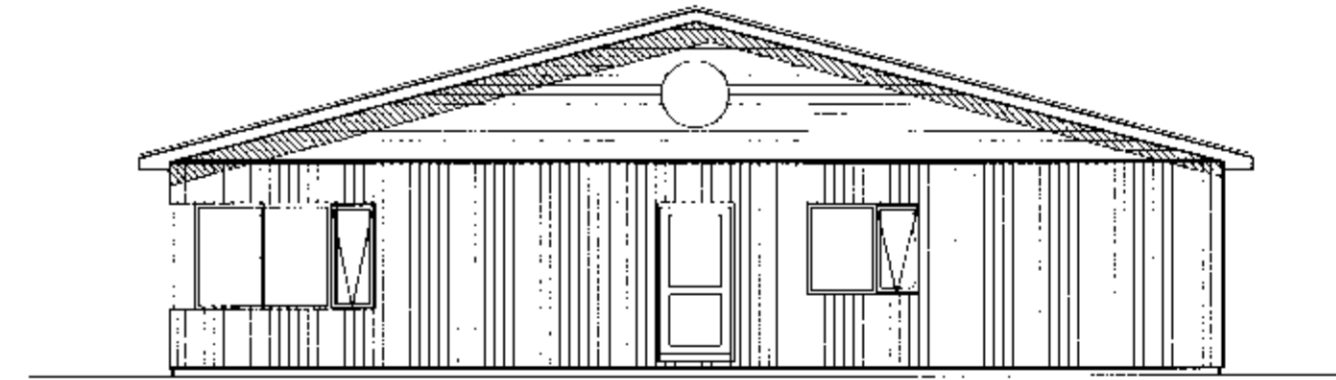

Norðaustur 1/100

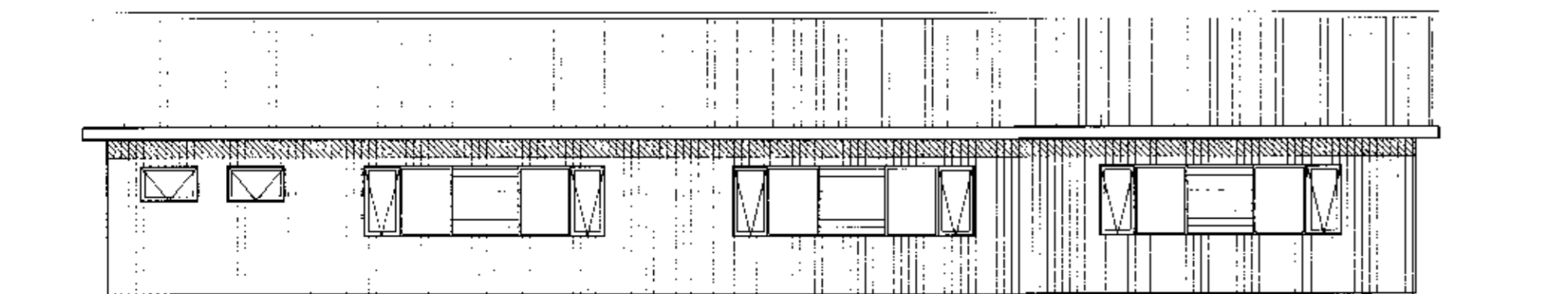

Norðvestur 1/100

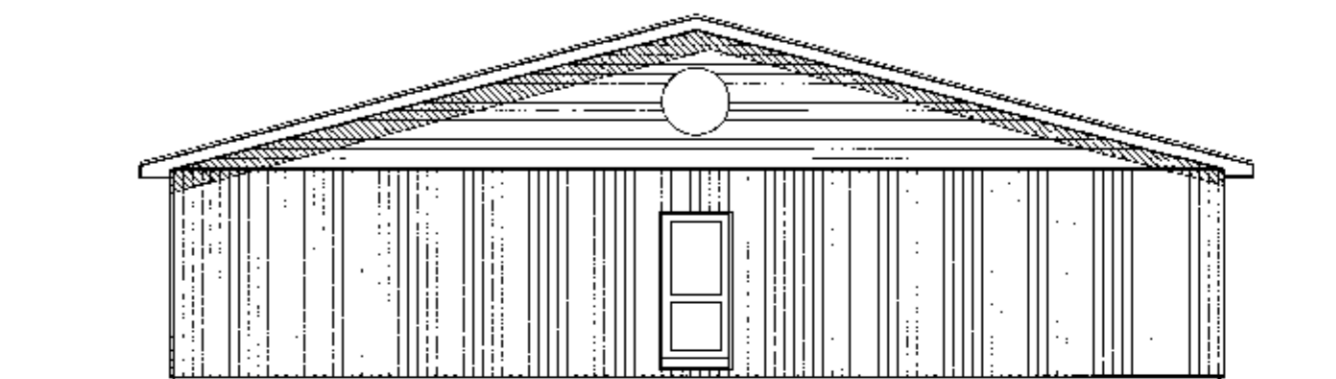

Suðvestur 1/100

**Gistiheimili**  
Lambastaðir, Flóahreppi  
Grunnmynd, útlit  
Afstöðumynd, sneiðing, skráningartafli

Hannað / teiknað: ff Verknúmer: 1108  
Mælikvarði: 1/100 Dagsetning: 12.09.11

Teikn.nr. 101

Aða hönnuður:  
Fríðrik Fríðriksson arkitekt Fa. Kt: 211256-4519

**Studio F**  
Kelduhvammur 6, 220 Hafnarfjörður  
Kt: 430707-1670 Sími: 864 96 10 Netfang: studiof@islandia.is