

MÖTUN  
17. AUG. 2012  
Gala Þórunn  
Byggingarfræðingur

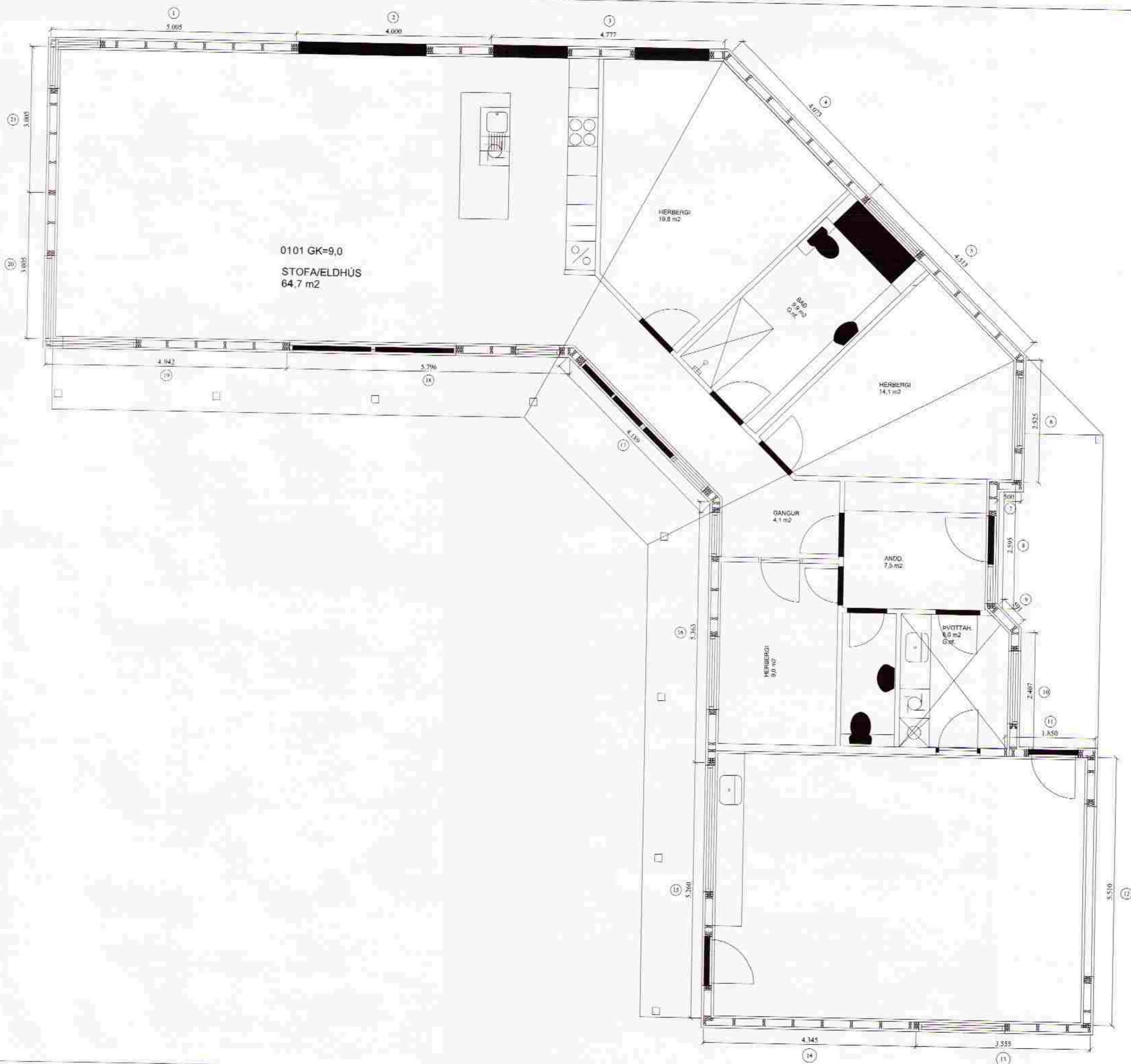

**Almennt:**

Öll mál skulu staðfest skv. aðaltekningum. Ef eitthvert misræmi er skulu aðaltekningar vera ráðandi, þó þer að láta hönnuði vita af misræmi. Öll mál eru í millimetrum, nema annað komi fram.

**Skýringar - trévirki veggja**

Allur vidur er K18 eða betri skv. DS413. Allan við utanhúss skal fúaverja. Allur saumur og festingar utanhúss skulu vera heitinkjúðaðar eða ryðfriar. Allar stoðir og lausholt eru 45x145 nema annað sé tekið fram. Ból á milli miðjulina stoða skal ekki vera meira en 600 mm. Utan á grind komi 9 mm gúfuopinn rakapólmur krossviður (t.d. birki-krossviður). Krossviður festist með 3/8 C150 í rakapólið lín. Þétting (Acrofil-púlsa eða Illmod þétthorði) komi undir fótstykki.

**Festingar á öllum samskeytum:**

Saumur 38/100 minnst 2x2 stk. skáneglist í kross í hver samskeyti.

**Festing á fótstykki**

Múrboltar M12 C400 koma í gegnum fótstykki. Bördýpt = 95 mm og snertidýpt holtá við steptan flöt -> 80 mm. Tvöfaldr eða þrefaldr stoðir boltast saman með 10 mm boltum c200, með 50 mm fjarlægð frá miðlinu stoðar, á vxl.

**F1-F9**

Sjá sérmýndir

VORU: Neistastaðir - Einbýlishús 801 Flóahreppi	TEIKN NÚM: 200
HEITI: Burðarvirki Grummynd veggja	KVARTI: 1-50 TEIKN: HI
DÁGS: 10.05.12	NÁM: Þórunn Vigdís 040546-2009
Bent Larsen Fróðuson Fellskoti 2 801 Bláskógabyggð Símar: 844-7699 - 486-8855 E-mail: bentlarsen77@hotmail.com	NR: 01 116