

17.05.2012
Guðrún Þorsteinsson

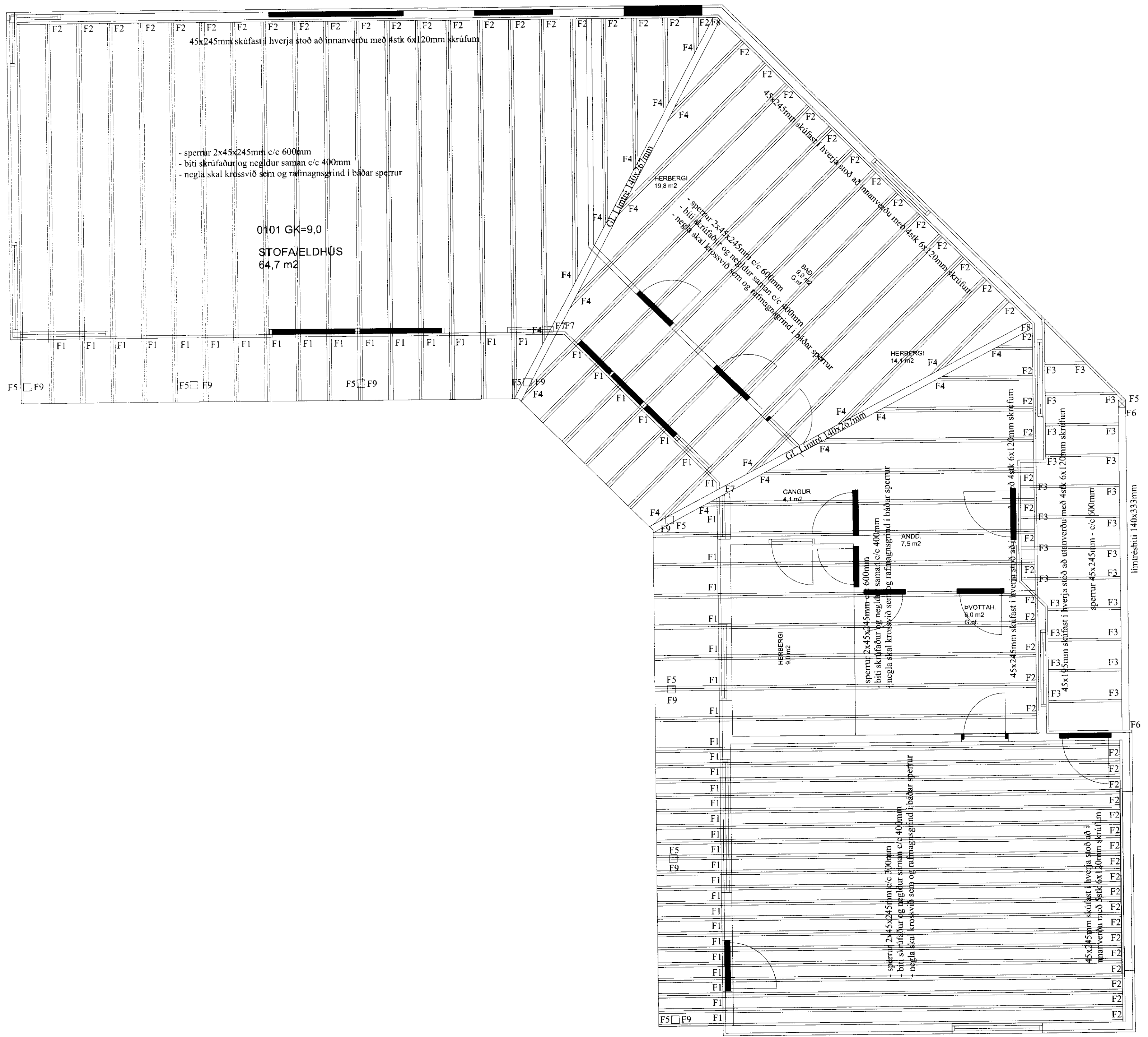

Almennar skýringar - þakvirki

Allur viður er C18 eða betra. Allan við utanhús skal fúverja. Allur saumur og festingar utanhúss skal vera með heitzinkhúð eða ryðfritt. Þak þéttklæðist með 18mm þakkrossvið og festist með 5,0x60mm skrufum c/c 150mm. Loftun skal gerð með 2x2 stk. Ø40 í hvert sperrubíl.

Alls staðar þar sem timbur kemur að steypu skal setja þakpappa á bakvið.

Öll mál í mm nema annað komi fram.

Festingar:

F1
Þakásanker (BMF) nr. 290, 2 stk. kamsaumur, ⁴⁰/₄₀ 4x7 stk og vinkill (BMF) 90 með styrkingu 1 stk. festing með 2x5 stk. ⁴⁰/₄₀ kamsaum.

F2
Bitaskór (BMF) 90x145, negling 2x8 stk. ks. 40/4 í veggrein og 2x6 stk. í sperru.

F3
Bitaskór (BMF) 45x167, negling 2x8 stk. ks. 40/4 í veggrein og 2x6 stk. í sperru.

F4
Skánegling, 4 stk. 6x150mm skrúfa í hverja sperru.

F5
Sjá sérmynd.

F6
Bitaskór (BMF) 140x180, full negling.

F7
Vinkill (BMF) 105 með styrkingu 2 stk. festing með 2x5 stk. ⁴⁰/₄₀ kamsaum.

F8
Sjá sérmynd.

F9
Sjá sérmynd.

Ath:
Burðarveggur er byggður upp úr 45x95mm klæddur með 9mm krossvið, festur niður með vinkli og múrbolta á hverri stoð. sjá nánar á skýringamynd

VERK:	Neistastaðir - Einbýlishús 801 Flóahreppi	TEIKN NR.:	270
HLUTI:	Burðarvirki Grunnmynd þaks	KVARDI:	1.50
DAGS:	10.05.12	TEIKN:	BL
	SAMB. Björgvin Vigfússon 040546-2009	NR.:	01 116
Bent Larsen Fróðason Fellskoti 2 801 Bláskógabyggð Símar: 844-7699 - 486-8855 E-mail: bentlarsen77@hotmail.com			