

Samþykkt

08 JULÍ 2008

Byggingarfulltrúi uppsveita Ámessýslu

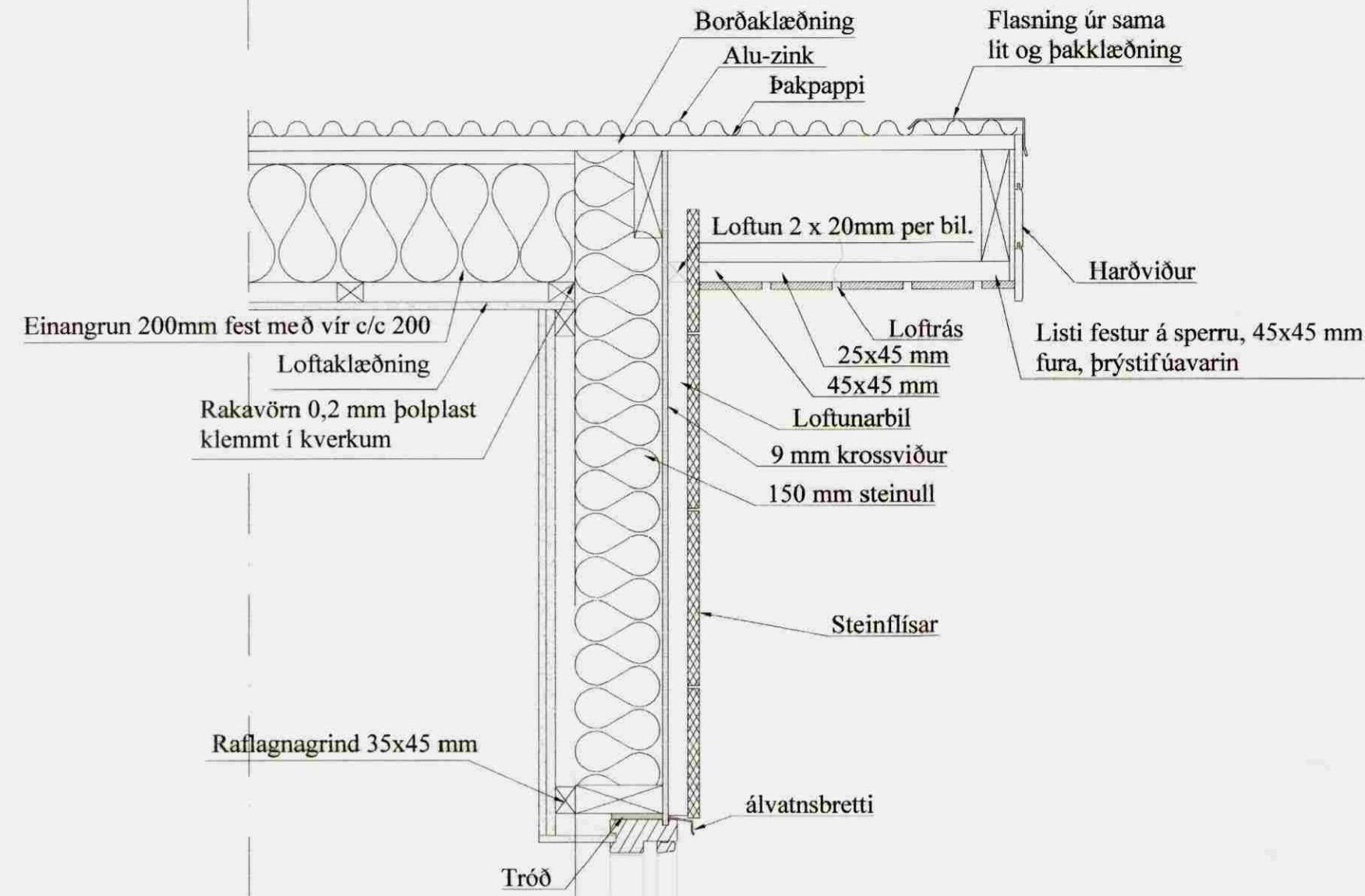

Veggurinn stenst allar bruna og hljóðkröfur með 2x13 gipsi hvorum megin með 150mm einangrun, en ef það á að vera rafmagn í veggnum verður það að koma utan á hann í rafmagnsgring sem síðan er klædd af með 2x gipsplötum eða sambærilegri klæðningu.

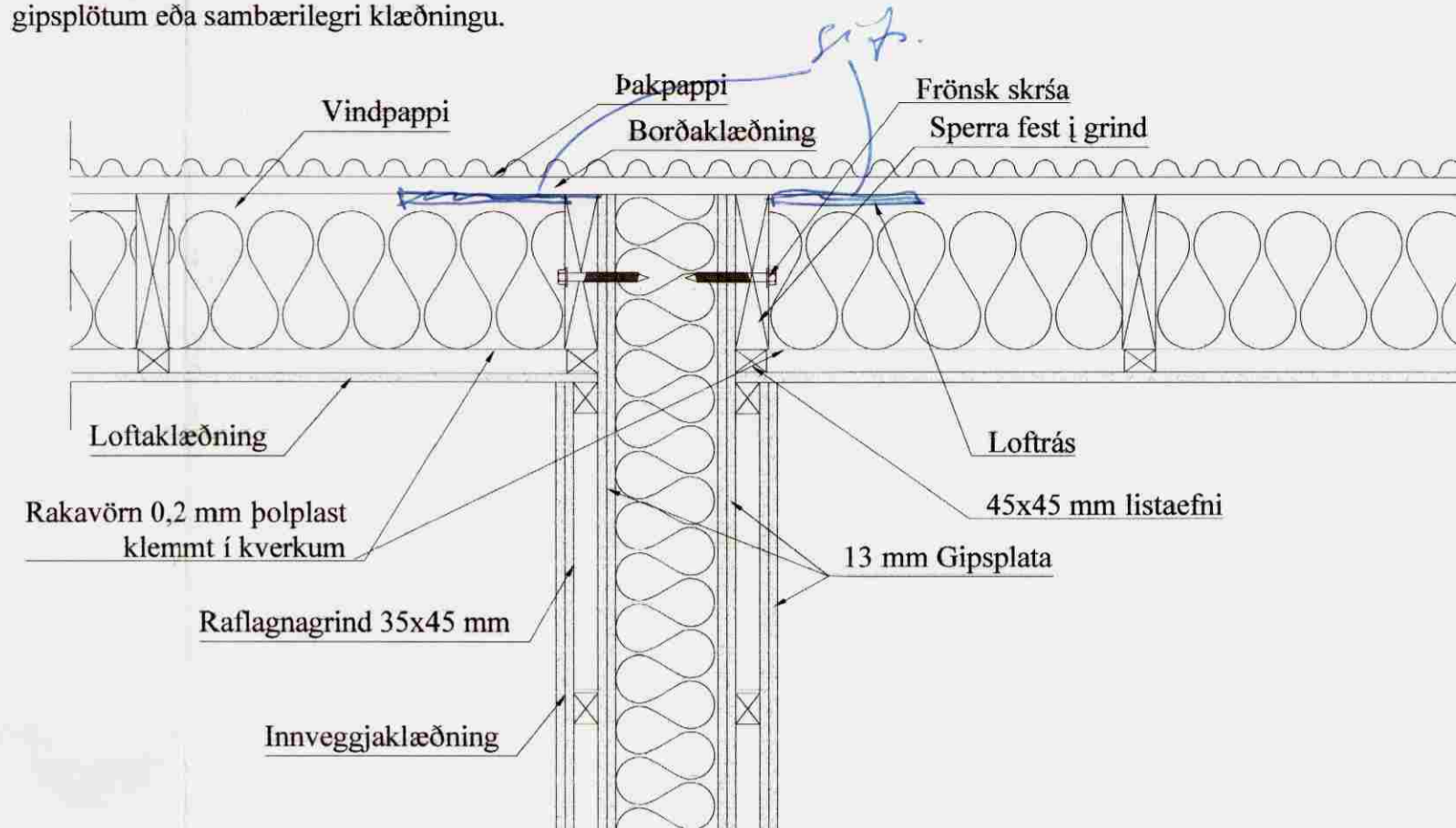

Brunaveggur milli íbúða

Veggurinn stenst allar bruna og hljóðkröfur með 2x13 gipsi hvorum megin með 150mm einangrun, en ef það á að vera rafmagn í veggnum verður það að koma utan á hann í rafmagnsgring sem síðan er klædd af með 2x gipsplötum eða sambærilegri klæðningu.

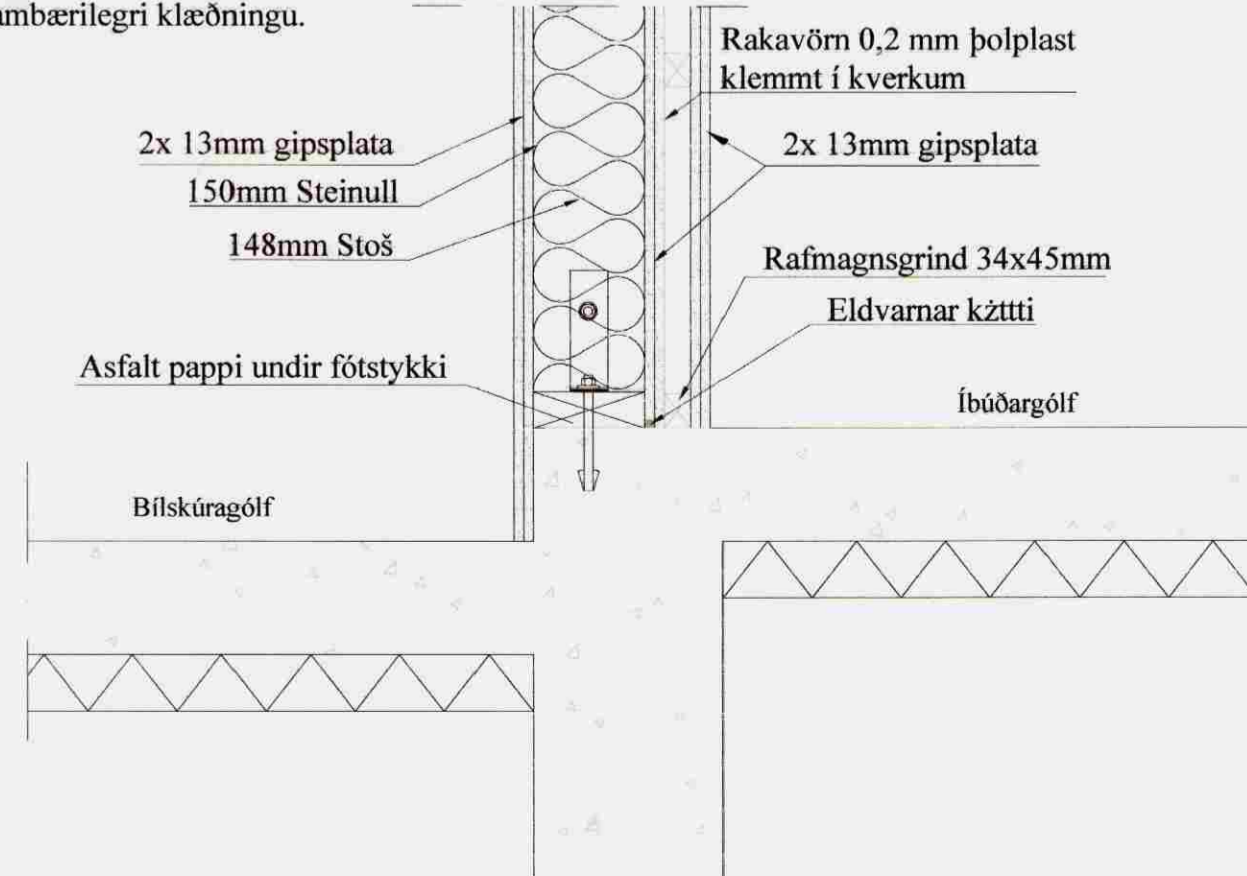
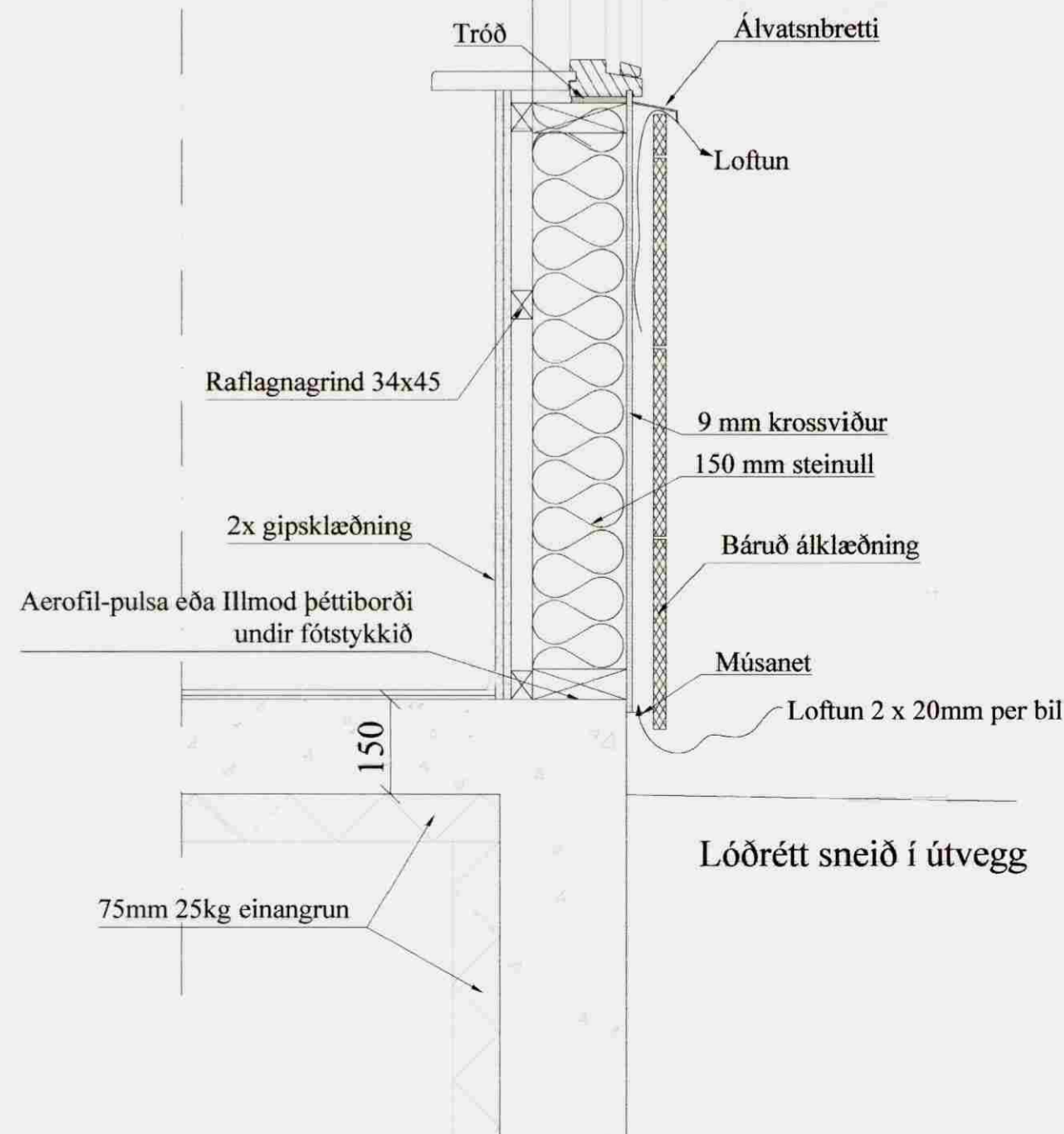

Lóðrétt sneið í millivegg (fótstykki) milli íbúðar og bílageymslu

A			
Br:	Hverju breytt:	Dags:	Kvittun:
Stekkholt 801 Flóahreppi			Teikn nr: 104
Aðaltekningar Hlutateikningar			Frumstærð: A2
Dags:	08.10.07	Mkv:	1:10
Hann:	GpS		
Samþ:	<i>[Signature]</i>	020162-3099	V.nr07 158
Teikn:	BL		

TGS TEIKNISTOFA
GUÐJÓNS P. SIGFÚSSONAR

AUSTURVEGI 42, 2. HÆÐ,
800 SELFÓSSI
S: 482 2805, F: 482 3818
NETFANG: TGS@TGS.IS