

MÓTTEKIÐ

19 AUG. 2008

Byggingafultrúi uppsveita
Árnessýslu og Flóahrepps

Skýringar:

- Allar lagnir séu í samræmi við gildandi reglugerðir og ÍST 67.
- Lagnafni: 20 mm PE-X með súrefniskápu eða sambærilegt, c100-150-200 steipt í plötu (dýpt á pípur 45mm, sjá skýringamynd).
- Mesti vatnshiti að slaufum er 45°C. Mesti bakrásarhiti er - 35°C við -15°C útihita.
- Hitastýring er frá hitanema í hverju herbergi sem stýrir mótrolka í deiligind fyrir viðkomandi herbergi. Hitanemi í herbergjum er staðsettur í ca.1,5m hæð og a.m.k. 0,5m frá næsta vegg.
- Þrýstiprófa skal gólfagnir áður en steipt er með 6 bar í 24 tíma án þess að þrýstingur falli.
- Hafa skal 6 bar þrýsting á lögnum á meðan að steipt er.
- Fjarlægð frá sökkli að gólfögnum er 100mm nema annað komi fram á teikningum.
- Öll mál í mm nema annað komi fram á teikningum.

Gólfhitalögn framrennsli: _____

Gólfhitalögn bakrennsli: - - - - -

Ídráttarrör: - - - - -

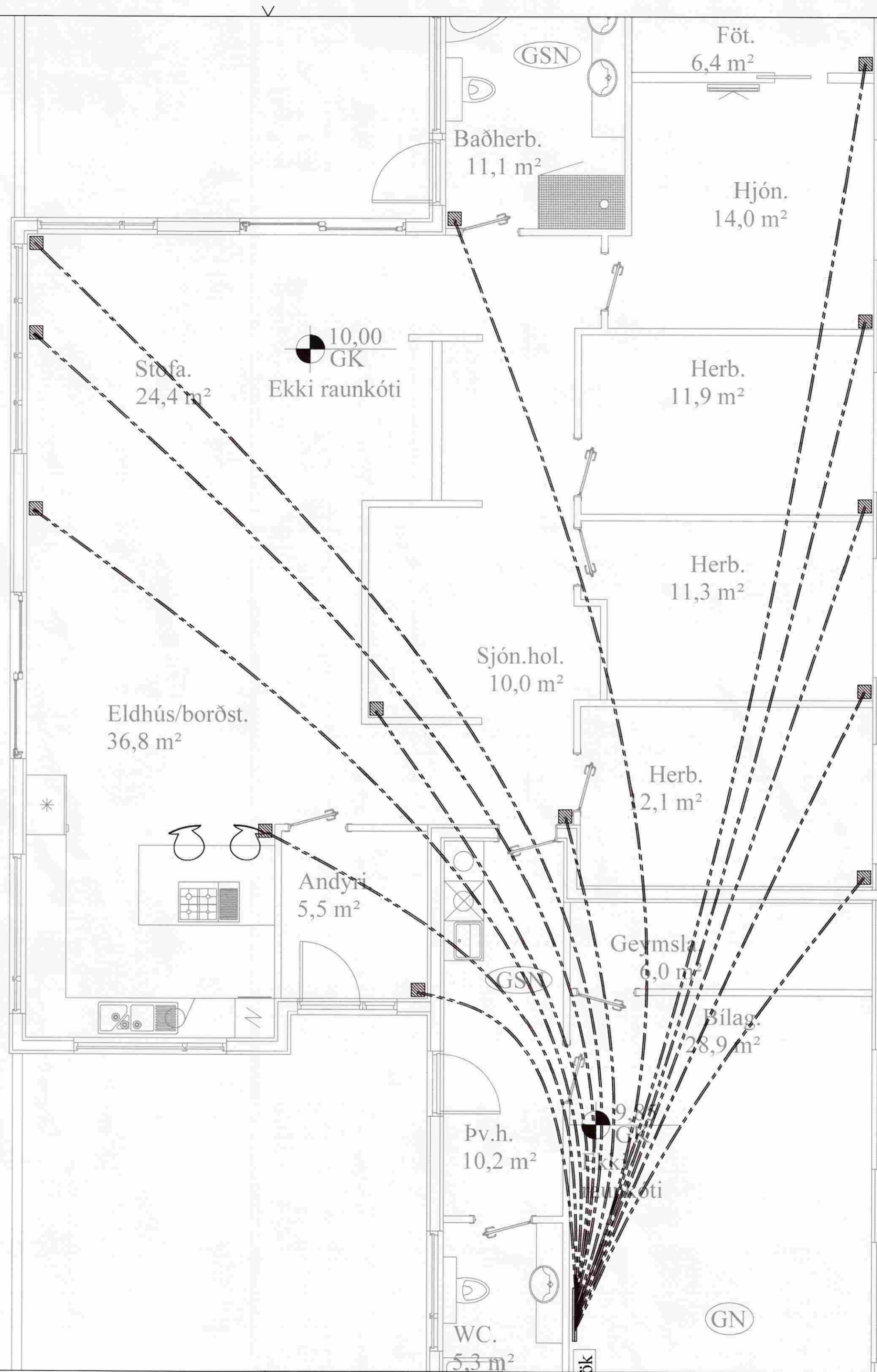

C			
B			
A			
Br:	Hverju breytt:	Dags:	Kvittun:

Stekkholt
801 Flóahreppi

Teikn nr:
562

Lagnir
Ídráttarrör

Frumstærð:
A2

Dags: 16.04.08 Mkv: 1:50 Hann: GBS
Samb: 020162-3099 V.nr07 148 Teikn: BL

VGS
VERKFRÆÐISTOFA
GUÐJÓNS P. SIGFÚSSONAR EHF.
AUSTURVEGI 42, 2. HÆÐ,
800 SELFOSSI
S: 482 2805, F: 482 3818
NETFANG: VGS@VGS.IS