

SAMÞYKKT
09 JUNI 2011
Stj. Björn

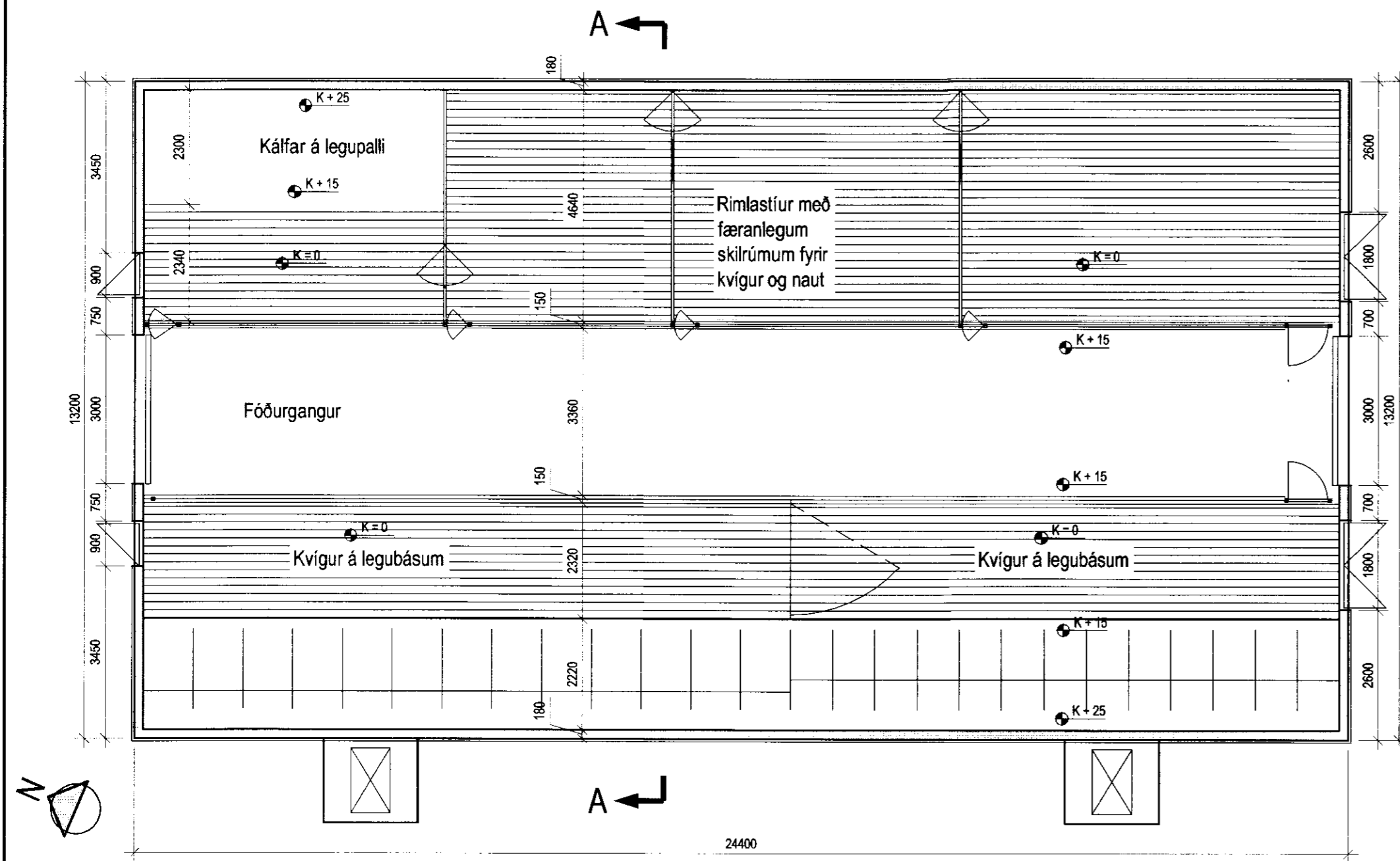

Grunnmynd

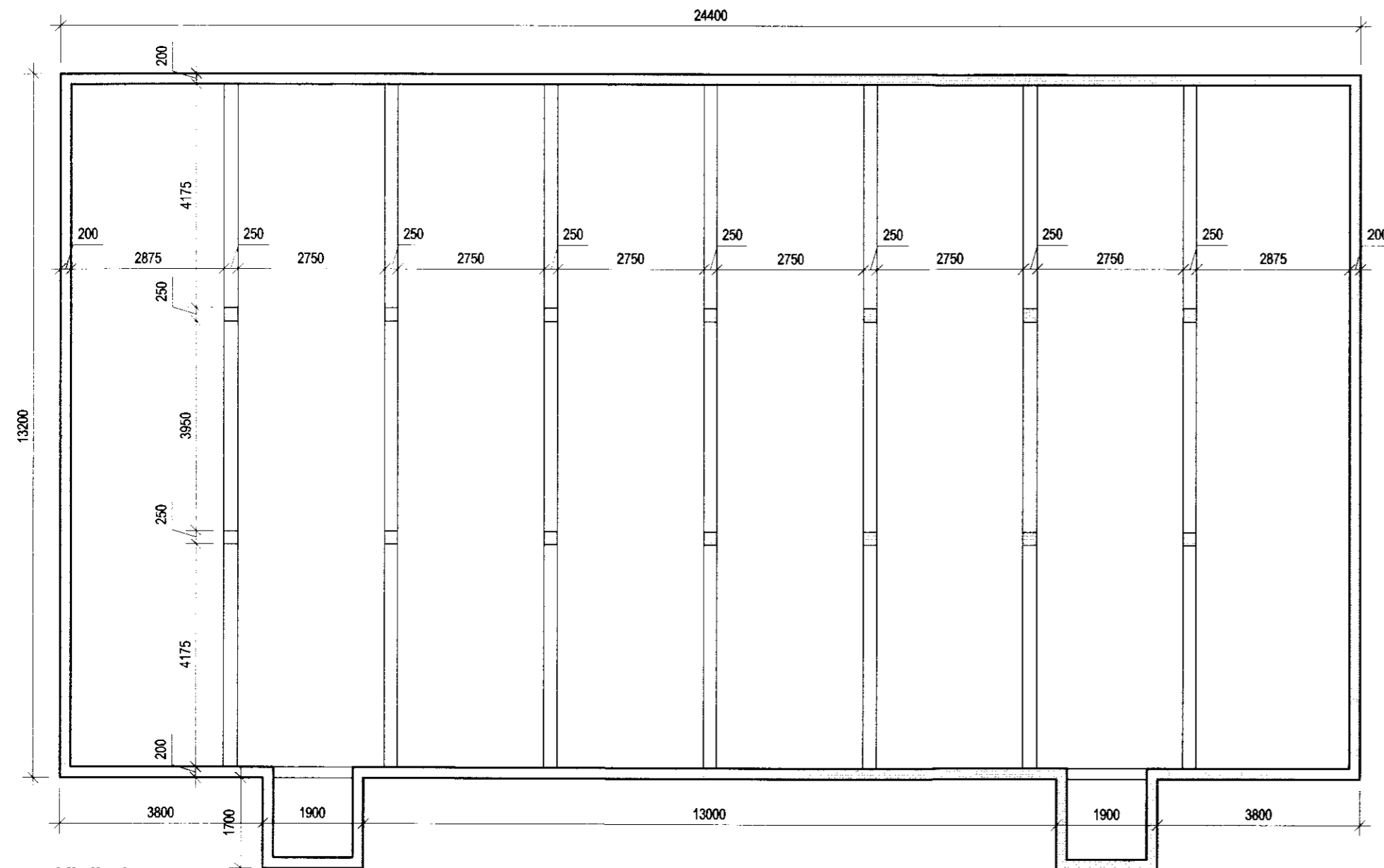

Kjallari

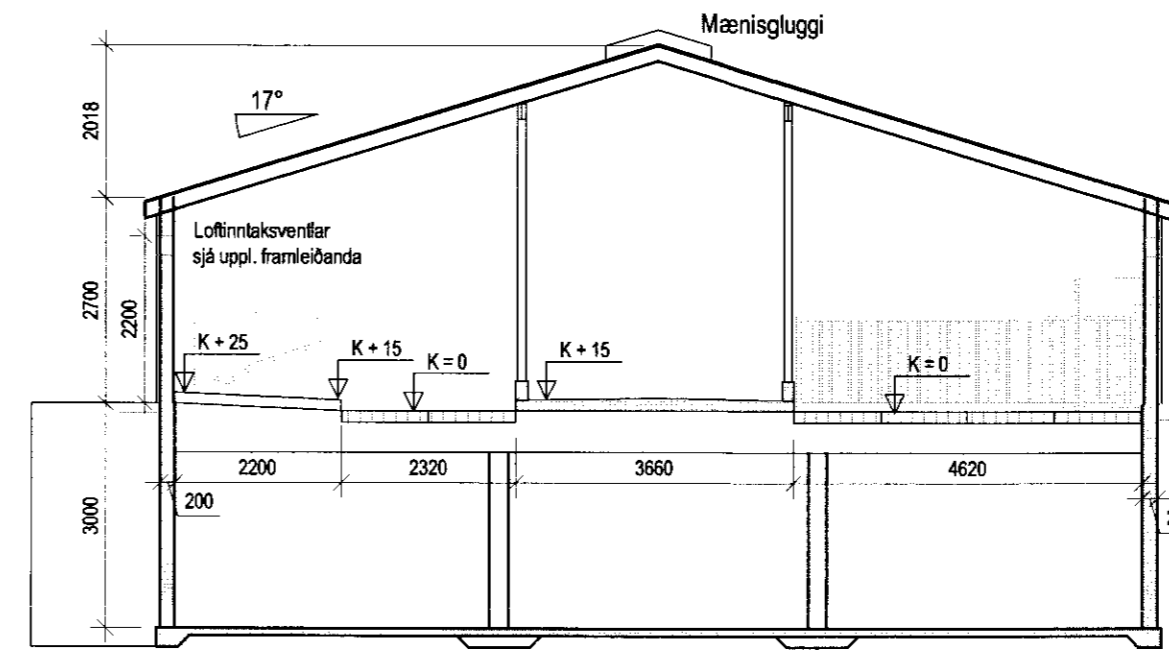

Snið A - A

Sturr byggingarlýsing:

Kjallari er steinsteyptur, veggj, súlur og bita skal holufylla og sandsementskústa

Fjósveggir eru steinsteyptir, holufylltir og málaðir að innan. Einangraðir að utan með 50 mm plasti eða steinull og klæddir með bárujarni eða lituðu bárustáli

Í þaki eru trésperrur á tréregurum og stálsúlum, þak klætt með borðaklæðningu, pappa og bárujarni eða lituðu bárustáli

Þak er einangrað með 100 mm steinull á milli sperra og klætt að innan með þolplastdúki og klæðningu í flokki 1

Göngusvæði gripa er steinrimlar

Í legubásam eru mjúkar básamottur

Allar innréttingar eru úr galv. pípum

Útgöngudyr skal vera auðvelt og fljótlegt að opna bæði utan- og innanfrá

Á veggjum eru lofntaksventlar og loftræstigluggi í mæni úr tvöföldum polykarbonatplötum

Stærð: Kjallari 328,5 m² 985,6 m³
Fjós 325,9 m² 1208,8 m³

| | | | |
|--|--|----------------------|-------------------|
| BR | | | |
| VERK | Seljatunga - 1165496 - Flóahreppi, Árn. | | |
| | Geldneytafjós Grunnmynd, kjallari og snið | HANNAÐ M.S. | TEIKNAD M.S. |
| KVARDI | 1:100 | REYKJAVÍK 25.02.2011 | |
| BYGGINGAÞJÓNUSTA BÆNDASAMTAKA ÍSLANDS BÆNDAHÖLLINNI, HAGATORGI, REYKJAVÍK sími: 5630300 | | VERK NR. 1034-10 | TEIKN. NR. A 2 |
| | | BR. | - |