

Skipulags- og byggingarfulltrúi
 Úppsveita b.s.
 16. apríl 2014
 MÖTTEKID

Klæðning lofta í viðbyggingu
 Í loft komi niðurbengt kerfisloft 600x600mm úr glerull frá víðarkendum framleiðanda (t.d. Ecophon) ísogplötur í lofti skulu vera í hjóðsögstökki A. Litur hvít, þykkt 20-40mm.

Klæðning lofta í niðverandi hási
 Í loft komi fasaðar upplindar kerfisloftplötur 600x600mm úr glerull frá víðarkendum framleiðanda (t.d. Ecophon) Öll undirvinna, hreinsun lofta og limaðferðir, skulu vera samkvæmt fyrirmælum framleiðanda. Ísogplötur í lofti skulu vera í hjóðsögstökki A. Litur hvít, þykkt 20mm.

Á salemum með sturtuástöðu skal nota kerfisloft sem er sérstaklega ætlað í íðnaðareidhúsum/votrými.

ATH:
 Lágmarksfjarlægð reyskynjara frá innblæstri 100cm og útsogi 50cm.

Staðsetning búnaðar í loft, sjá sérteikningar rafmagnsbúnaðar og lofttraustibúnaðar.

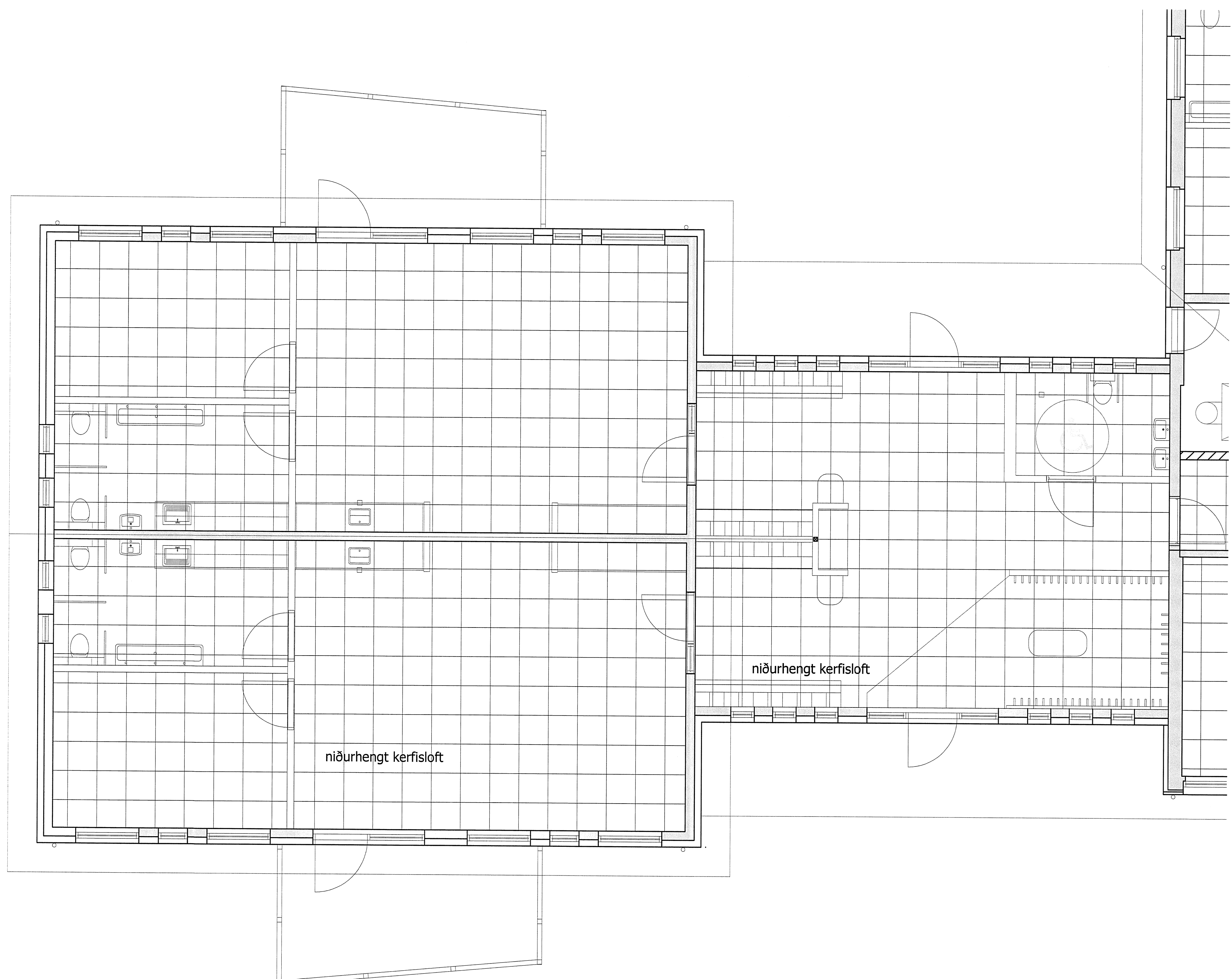

KERFISLOFT VIÐBYGGINGAR
 NIÐURHENGHT
 1:50

PINGBORG - FLÓAHREPPUR
 LEIKSKÓLINN KRAKABORG
 VINNUTEIKNING 301

LOFTAPLAN VIÐBYGGINGAR 1:50

SKO. NÚ.	ÁR/ÁR.	TEKNI.	MYNAN.	ÁR.
13-007	JFM	JFM		07.04.2014

JÓN FRÍDRÍK MATTHÍASSON 021171-5069

M2 TEIKNISTOFA EHF - KT: 690506-0680
 EYRAVEGI 32, 800 SELFOSS
 S: 482 4050 / 861 4052

JÓN FRÍDRÍK MATTHÍASSON · BYGGINGARVEIÐINGUR B.F. · JFM@M2TEIKNISTOFA.IS
 AÐALUPPRÆTTIR · SKIPULOG · RÁÐGJÖF · EIGNASKIPTAÞYLFYLISINGAR