

Ásýnd vestlægrar hliðar

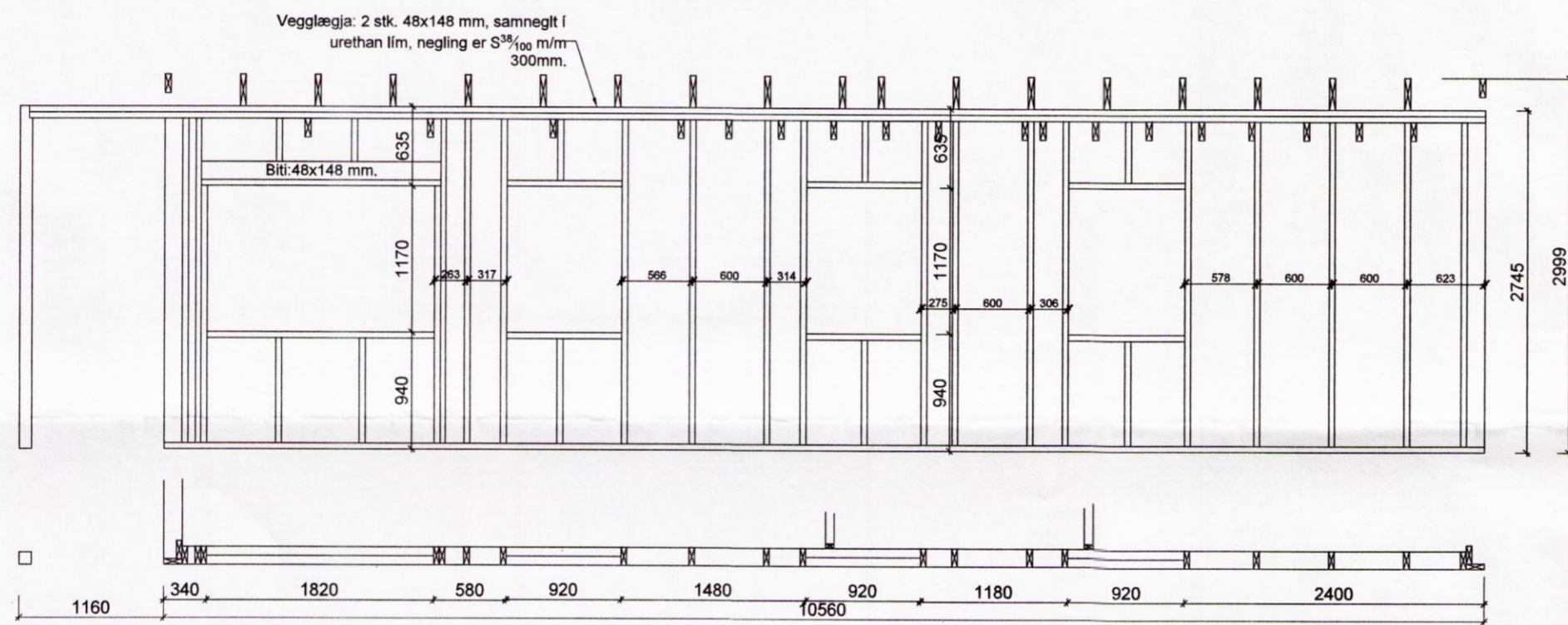

Ásýnd austlægrar hliðar

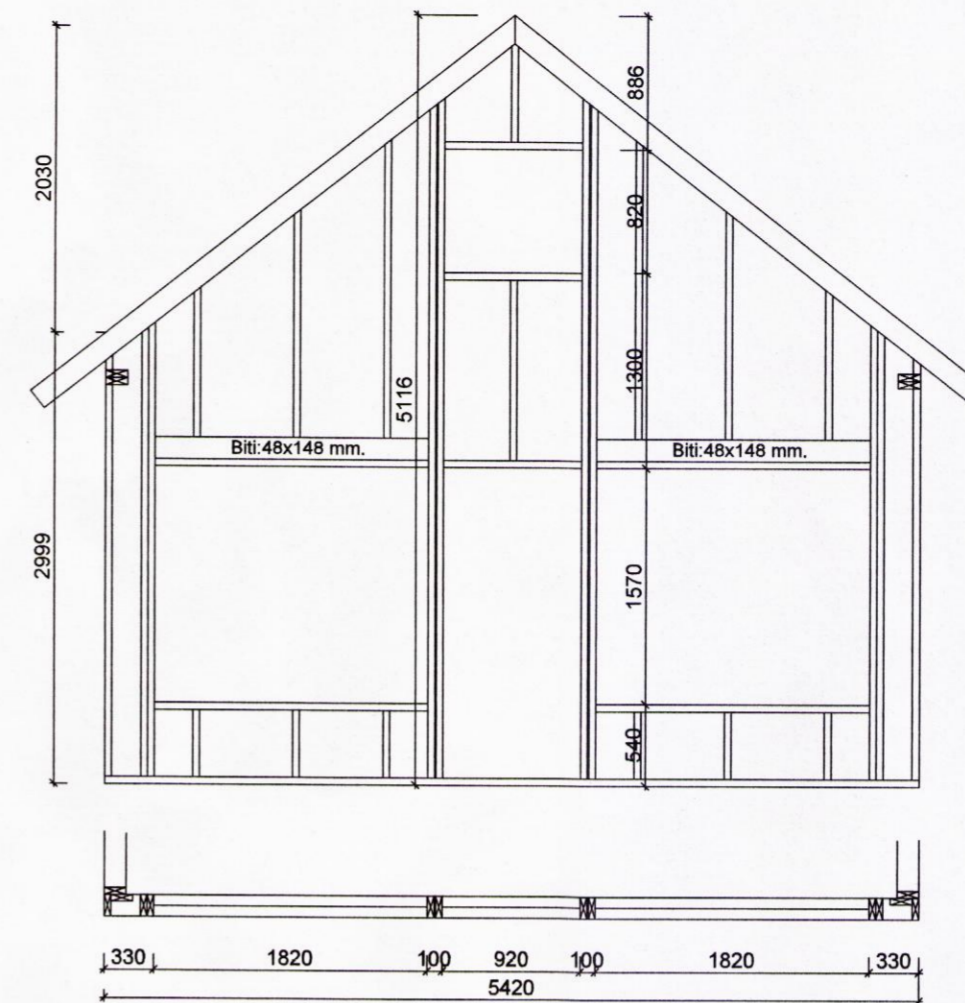

Ásýnd suðlægrar hliðar

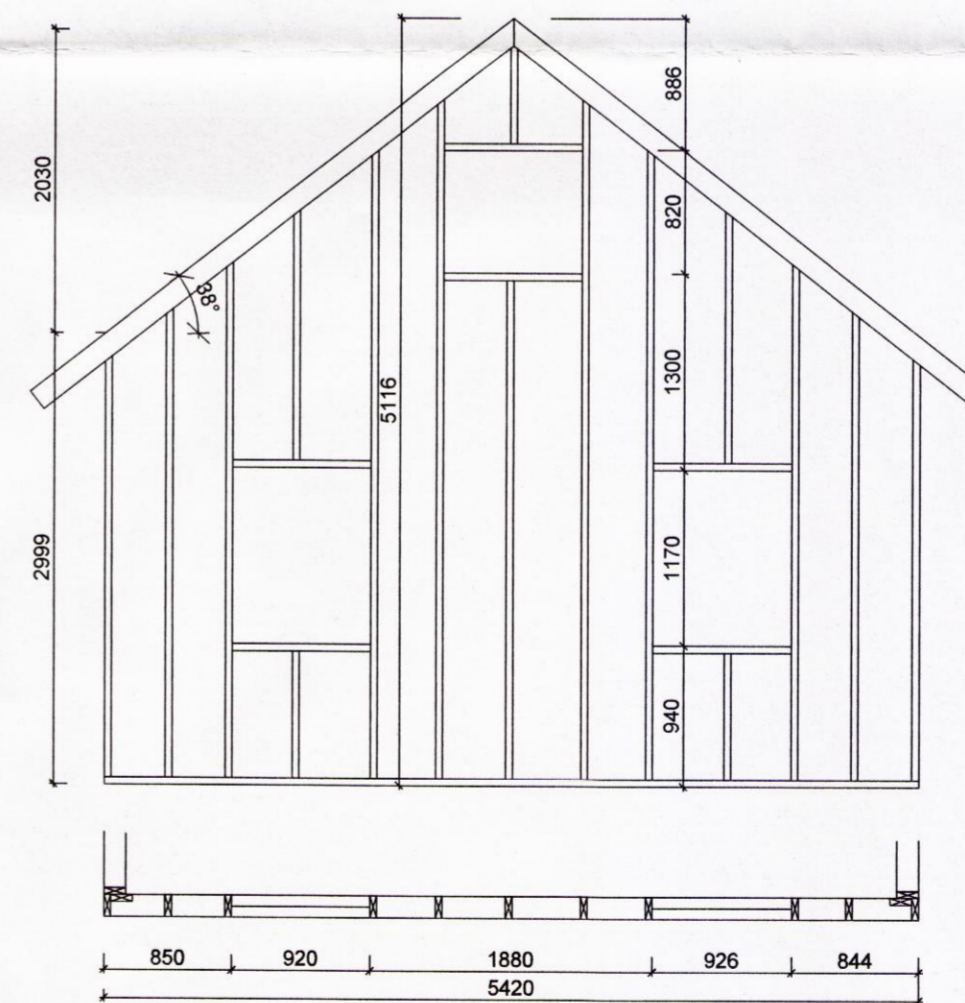

Ásýnd norðlægrar hliðar

SKÝRINGAR VIÐ UPPBYGGINGU Á ÚTVEGGJAGRINDUM

Útveggir hússins eru byggðir upp úr 45x148 mm timburstöðum með mesta millibili stöða m/m 600, allt burðarefni er styrkleikaflokkað í C18 a.m.k.

Allar samsetningar eru negldar með minnst 3 stk. S3/80.

Skipulags- og byggingarfulltrúi Uppsveita bs.  
Yfirfarið  
02. ágú. 2016  
*Sam. M.A.*  
Byggingarfulltrúi

Breytingar:	
<b>HÚSEY</b> Teikni- og verkfræðisjónusta. SELFOSSI	
Vinnustofa:	Stóru-Sandvík 4, 801 Selfoss. Sími 482-1738 / 898-9199 Netfang: samsb@simnet.is
Áb.m. og réttthafi ©:	Samúel Smári Hreggviðsson, byggingateknifræðingur, M.T.F.Í. Kt.: 200752-4659
Viðfangsefni:	MÍÐHÚS Íóð B Bláskógabyggð
Verkhlipt:	ÚTVEGGJAGRINDUR
Mælikvarði:	Teiknað/Reiknað: 1:50 og 1:20 ssh
Dagsetning:	Stóru-Sandvík 4, 1 júní 2016
Samþykkt:	<i>Sam. M.A.</i>
Verknúmer:	16-735
Teikn.nr.:	207 8828