

Breytingar gerðar 05.06.2016

Teikningar hafa verið samhæfðar, skráningartafla endurgerð, Rúmmál beggja húsa breyst. breytingar á eftirfarandi, Þakskigni, áttir útlita, stærðir veggja og þaks tilgreindir, frágangur potts tekin fram, Varmatap tekið fram, Björgunarop tilgreind, Bætt við málsetningar á sniði.

Kólnunartölur

Veggir 0,232 W/m²k
 Þak 0,16 W/m²k
 Gólfplata 0,317 W/m²k
 Gluggar/Hurðir vegið meðaltal 1,92 W/m²k
 Veggir vegið meðaltal 0,76 W/m²k



HRAUNTRÖÐ 4 - VADNESI

Óskað er eftir samþykki á meðfylgjandi gögnum, sem sýna fyrirætlanir lóðarhafa að byggingu 100m² frístundahúss og 39,1m² gestahúss. Lóðin nr 4 við hrauntröð er 7.572 fermetrar og verða húsin alls 139,1m² => n.h.l.f = 0,019

Fyrirhugað er að gestahúsið verði framkvæmt sem verkfangi 1 og frístundahúsið verði verkfangi 2. Inntök verða sameiginleg fyrir húsin og rotþró einnig.

Frístundahús og Gestahús

Húsin tvö eru samtals: 139,1 m² / Verandir 189,4 m²

Húsin:

Húsin eru þannig staðsett að þau falli sem besta að landi, þau eru byggð upp á steypum sökklí og eru reist úr víðargrind. Víðargrind veggja 45x145mm er klædd með krossvið og pappa. Grindin er fyllt með 150mm steinullar einangrun.

Útveggir eru klæddir með liggjandi báru og er harðviðar klæðning undir og yfir gluggum/að innan eru veggirnir klæddir með víðarpanel. Gluggar eru timburgluggar.

Þök eru byggð með 45x245mm víðarsperrum, fyllt með 220mm steinullar einangrun. Þökinn eru klædd með báru. Límtrés burðarbiti er við mænissás.

Innveggir eru úr 45x95mm timburgrind og klæddir með gypsi. Frístundarhúsið er með tveim- og gestahúsið einu svefnherbergi, eitt baðherbergi er í hvoru húsi.

Í hvoru húsi eru samvistaryrmi í opnu sameiginlegu rými; eldhús, borðstofa og setustofa.

Inntök eru í lagnarskápum, utanálggjandi á gestahúsi en innfellt í bakvegg frístundarhúss.

Hiti er lagður í gólf allra rýma beggja húsa.

Verandir:

Verandir eru viðarklæddar á timburgrind, en undirstöður steiptar.

Gengið er frá affalli heits potts með þeim hætti að búið er til hraunbeð aftan við rotþró. Undirstöður eru gerðar úr timburgrind á steypum súlum.

Brunamál:

Léttvatnsslökkvitæki er í hvoru húsi fyrir sig og brunateppi við eldunaraðstöðu.

Reykskynjarar eru í samvistaryrnum og í svefnherbergjum Björgunarop eru sbr. reglugerð.

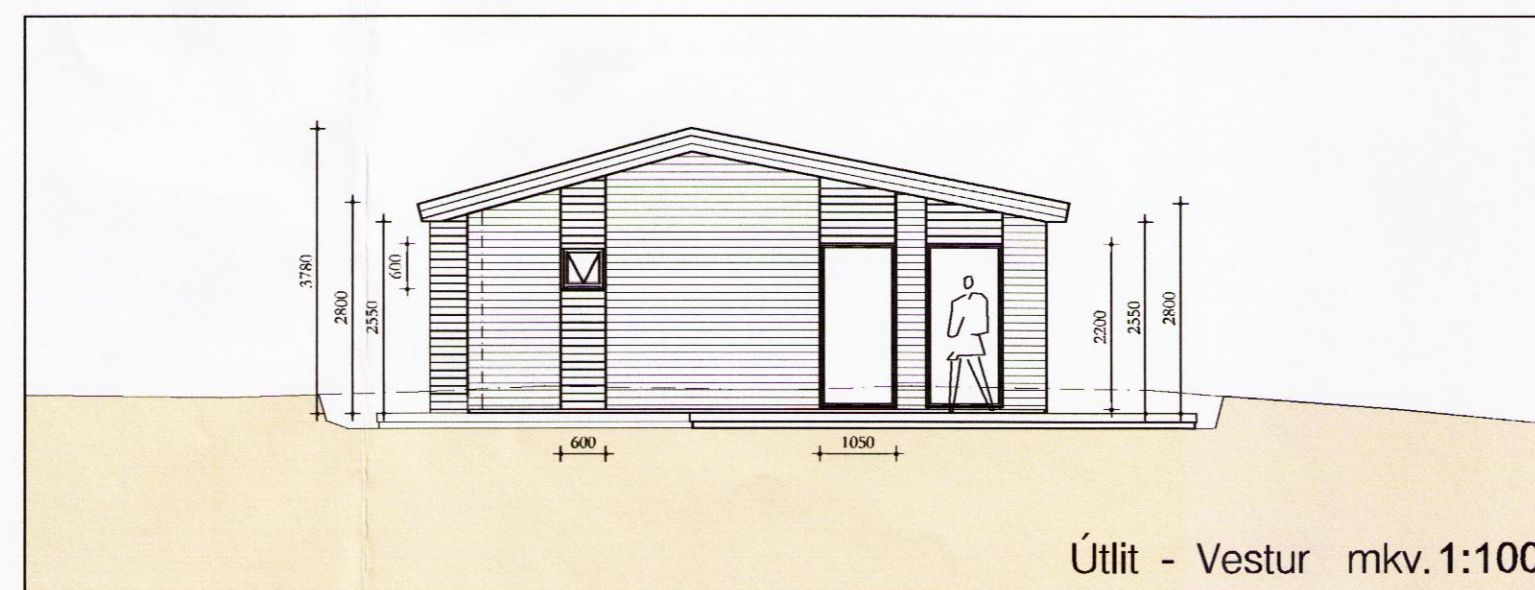
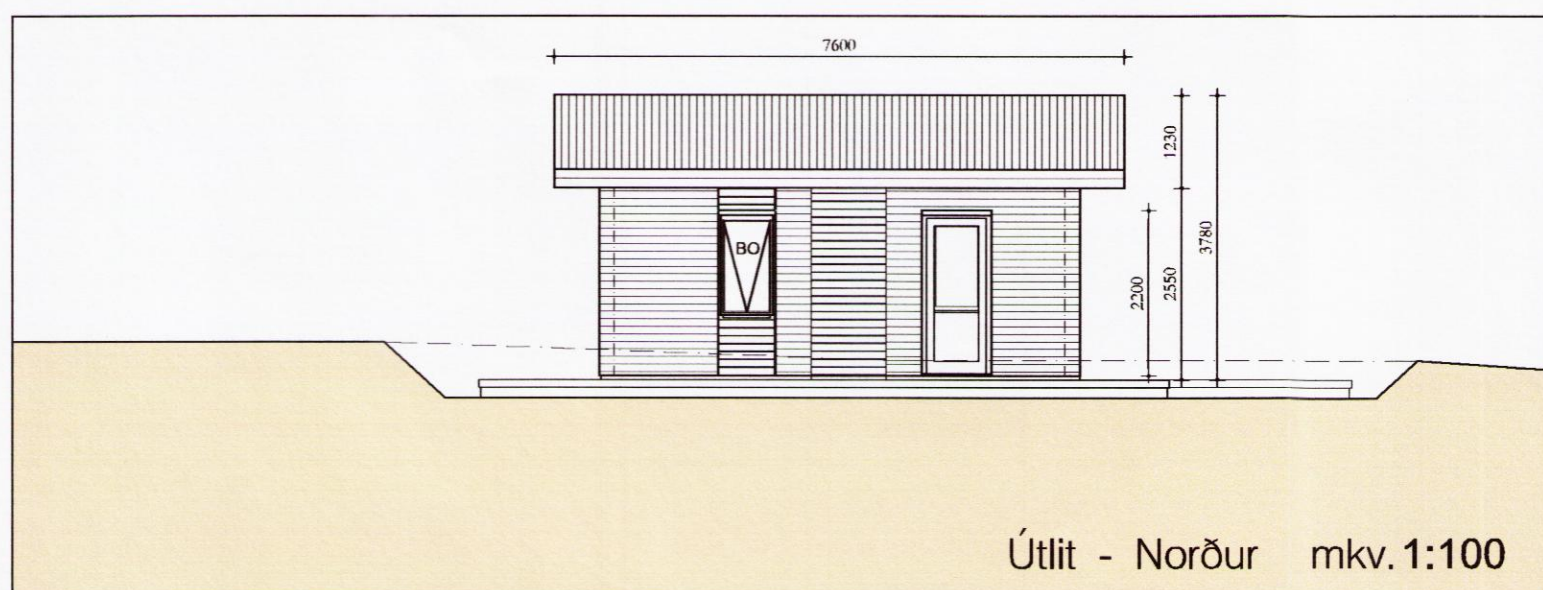
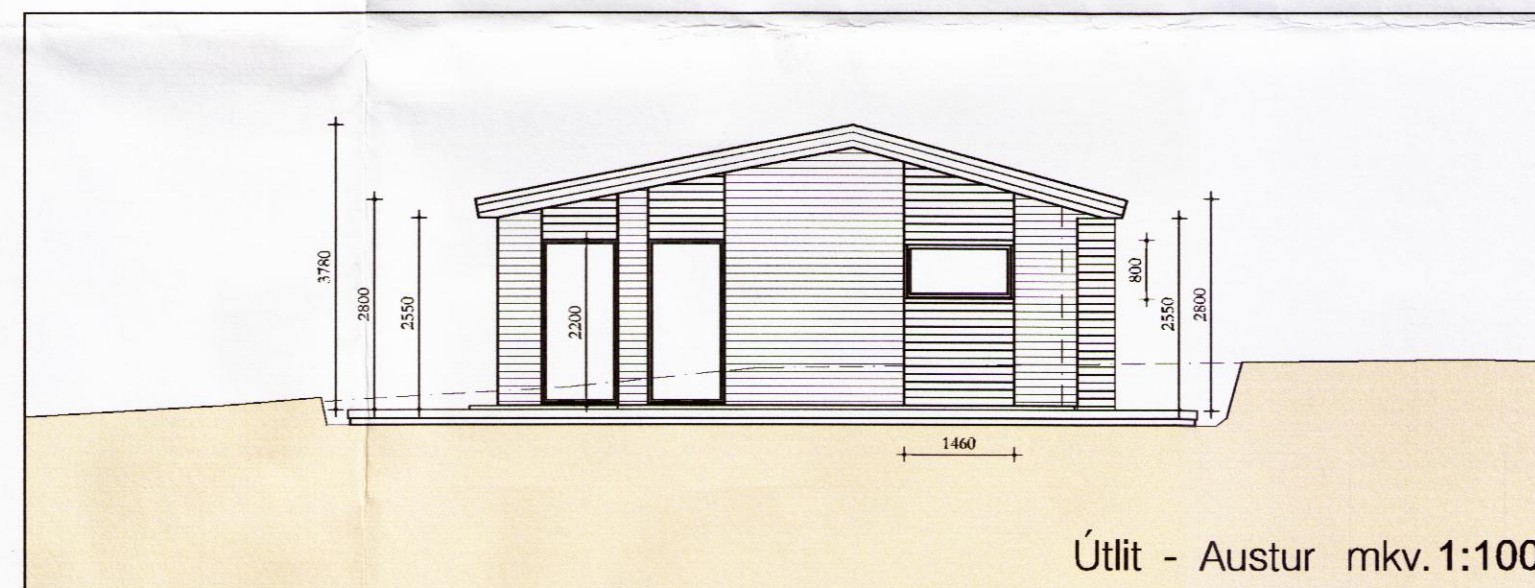
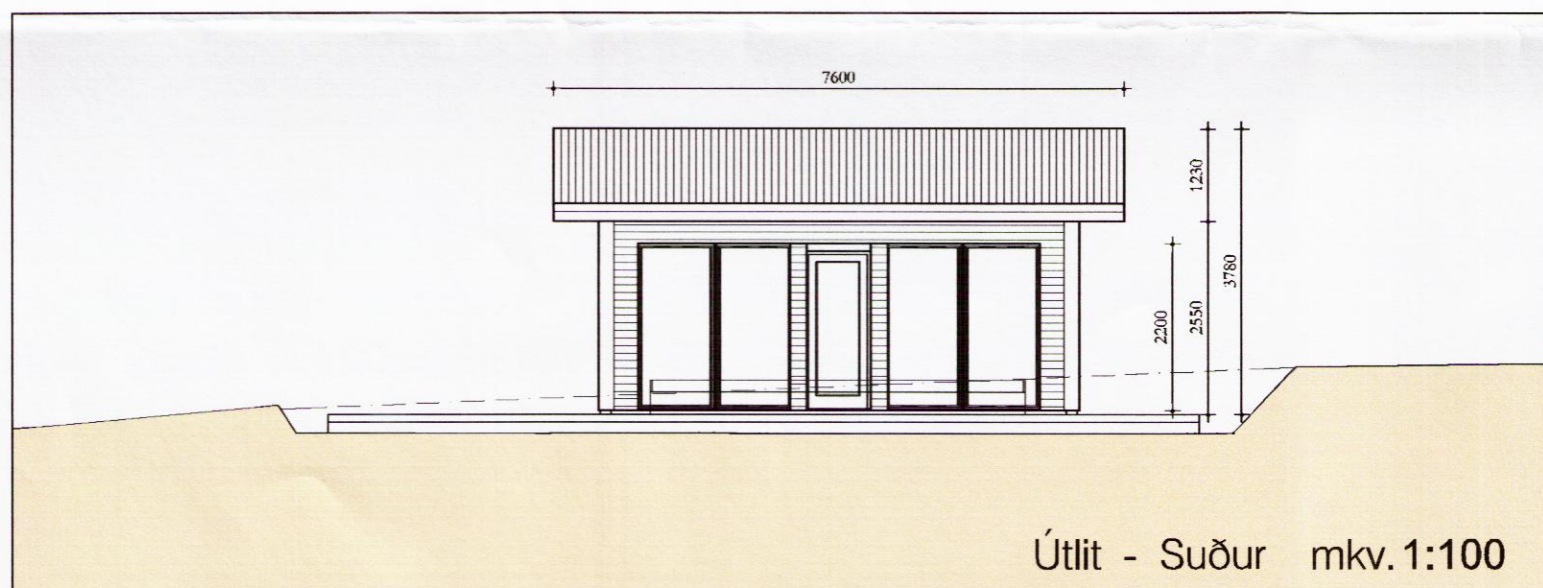
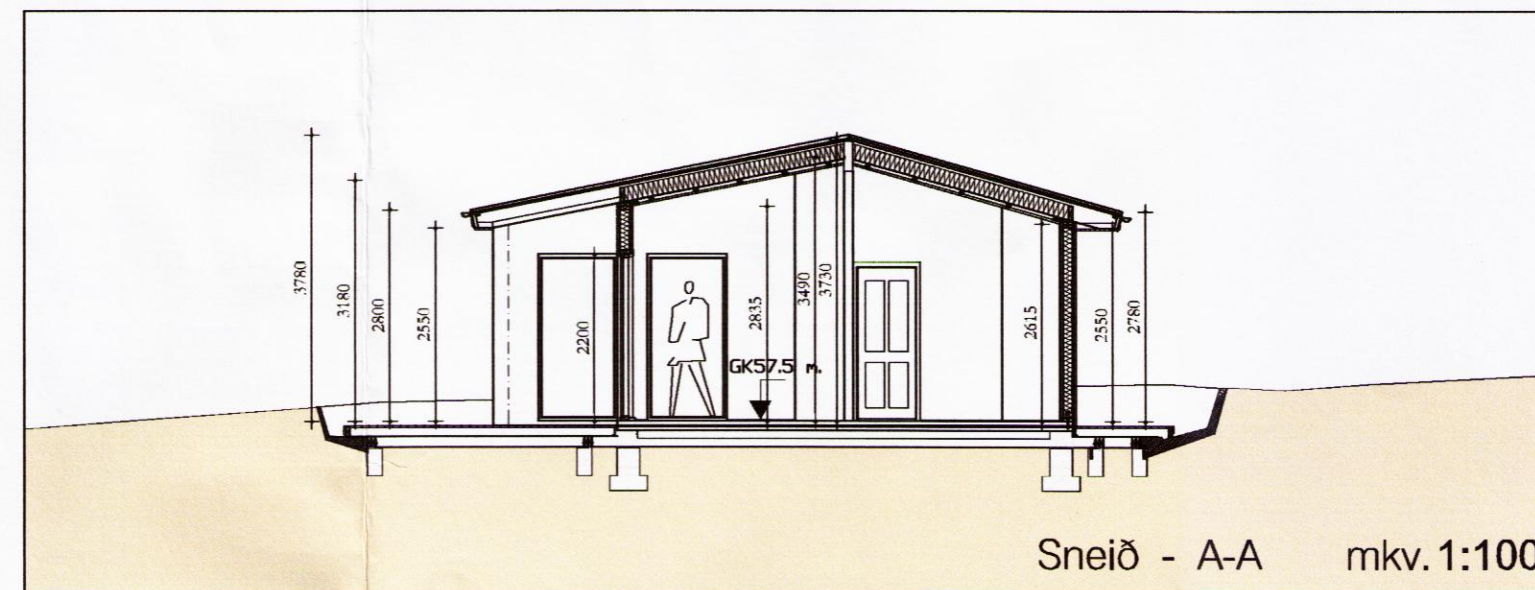

Verkefni:	HRAUNTRÖÐ 4
Skýringar á verkefni:	Frístundahús - Gestahús. Mhi 02
teikning: nr.	220-A-003 GRUNNMYND/ÚTLIT
mkv.	1:100
teiknað	ROE
dags.	22.02. '16
breytt.	10.05. '16
verkaup:	Harpa S. Guðmundsdóttir & Einar Guðmundsson
Halnarstræti 20 101 Reykjavík Sími. 5511-065 nexus@2be.is	Ívar Örn Guðmundsson arkitekti fa. kt. 130865 3489



8738