

Grunnmynd, mkv. 1:50

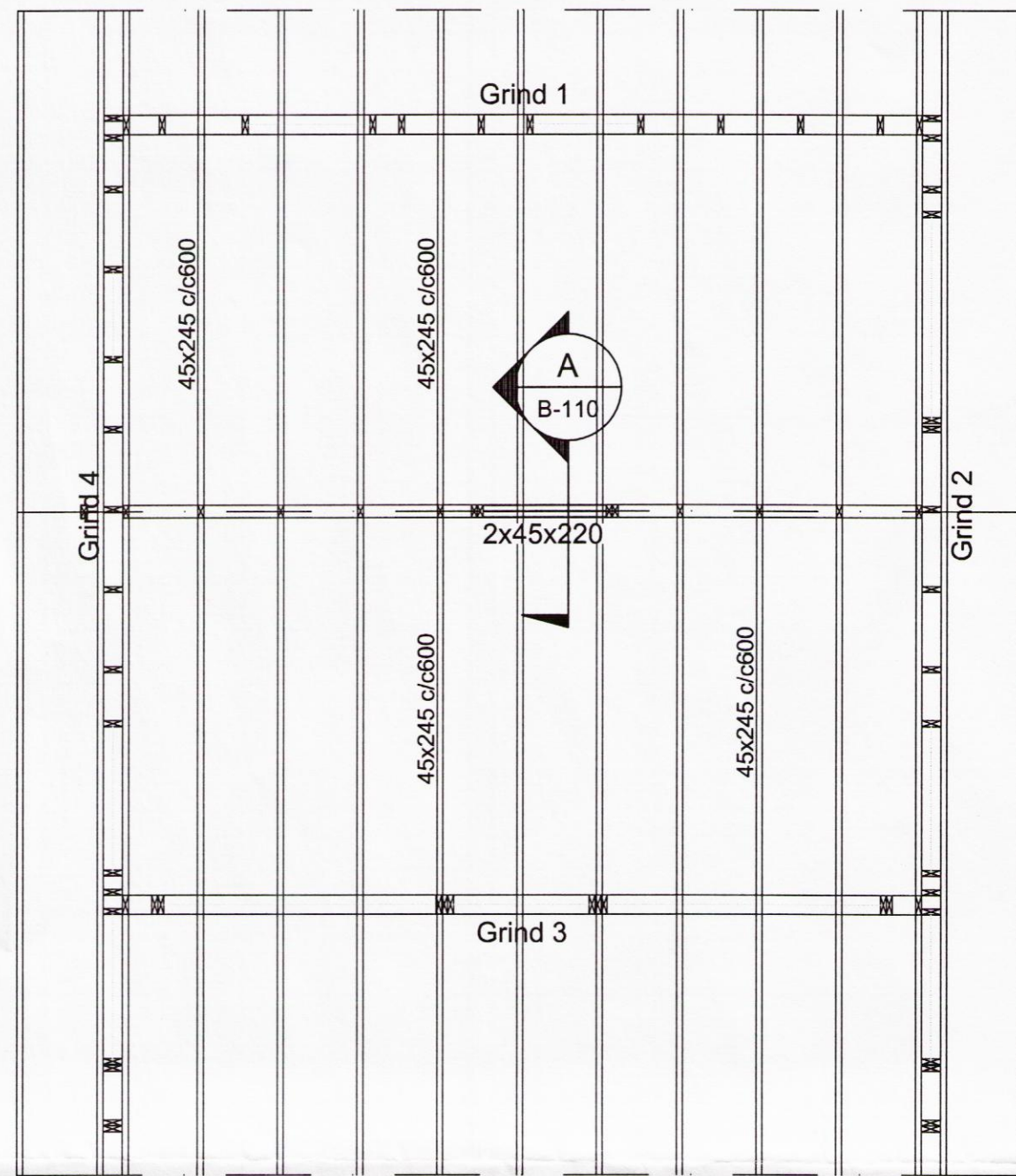

Grind 1 - Séð utanfrá, mkv. 1:50

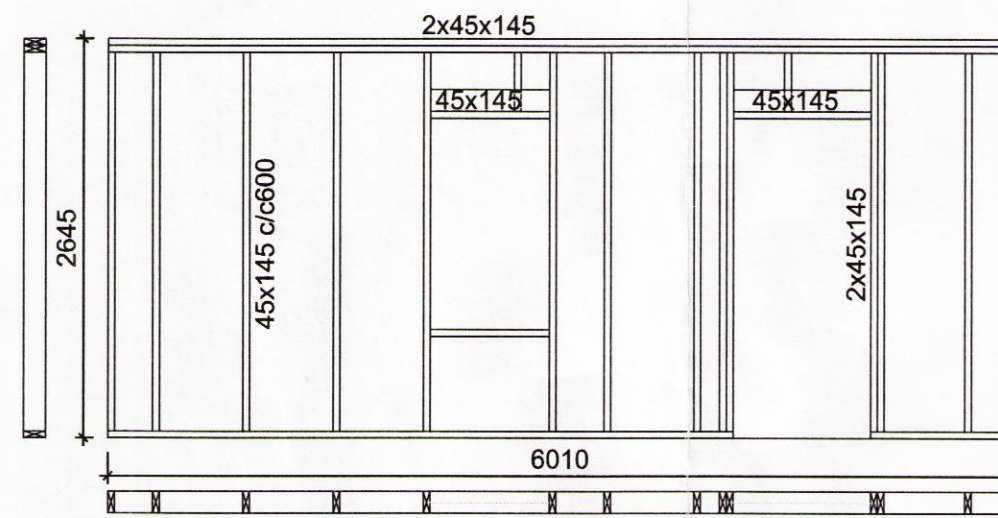

Grind 2 - Séð utanfrá, mkv. 1:50

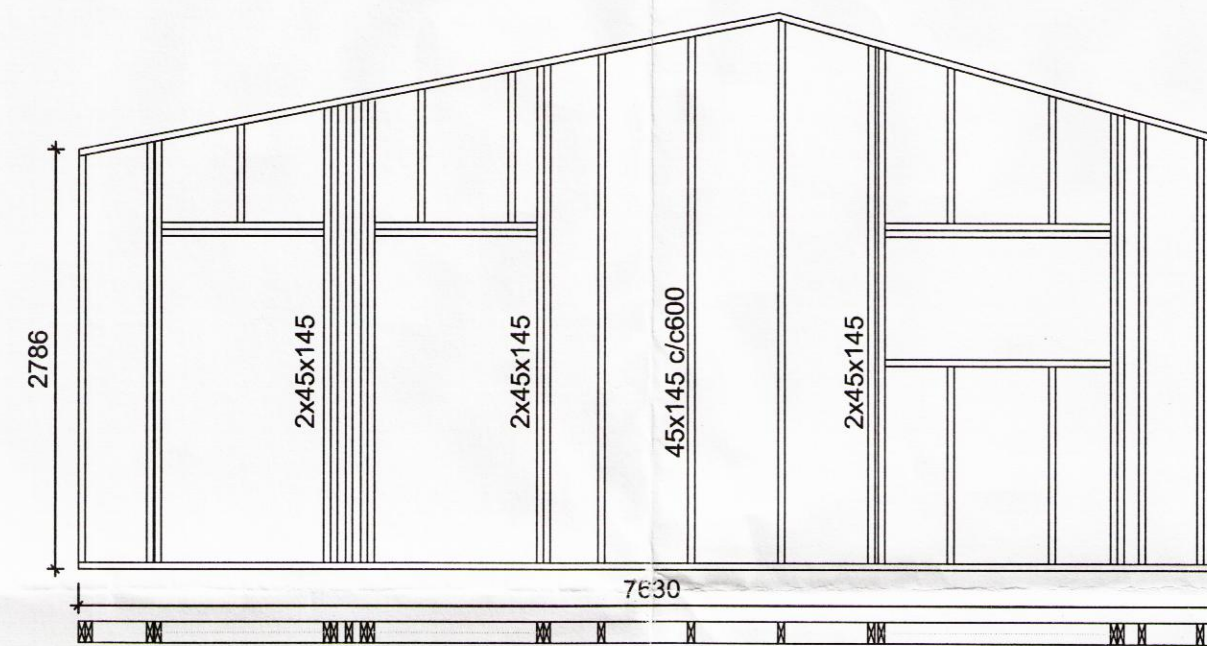

Grind 3 - Séð utanfrá, mkv. 1:50

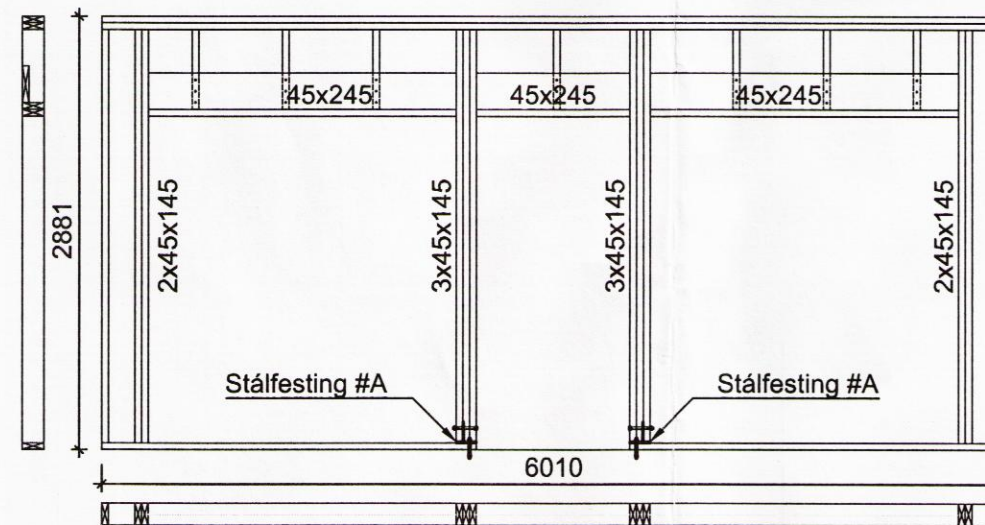

Stálfestingar mkv. 1:5

Stálfesting #A
Plötubýkkir 6mm og 10mm

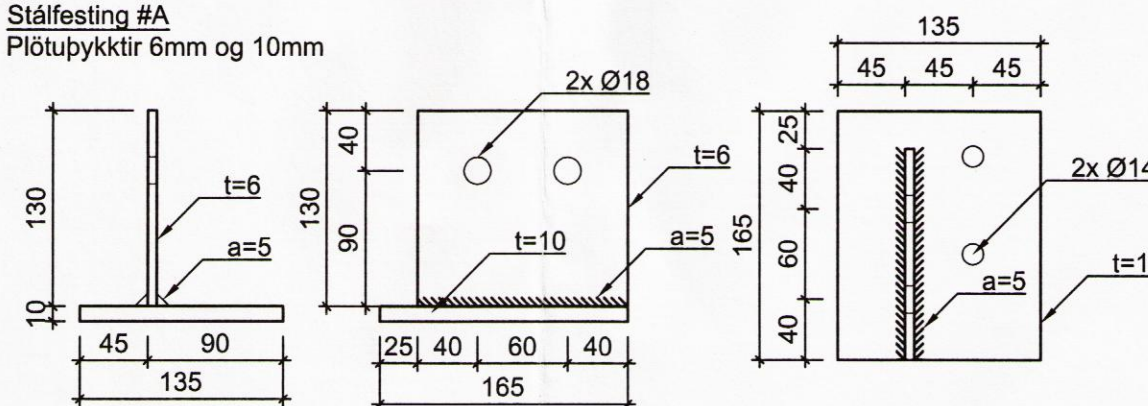

A Snið
B-110 Mkv. 1:20

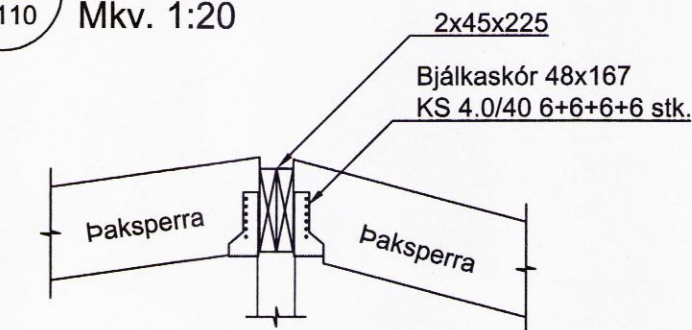

Grind 4 - Séð utanfrá, mkv. 1:50

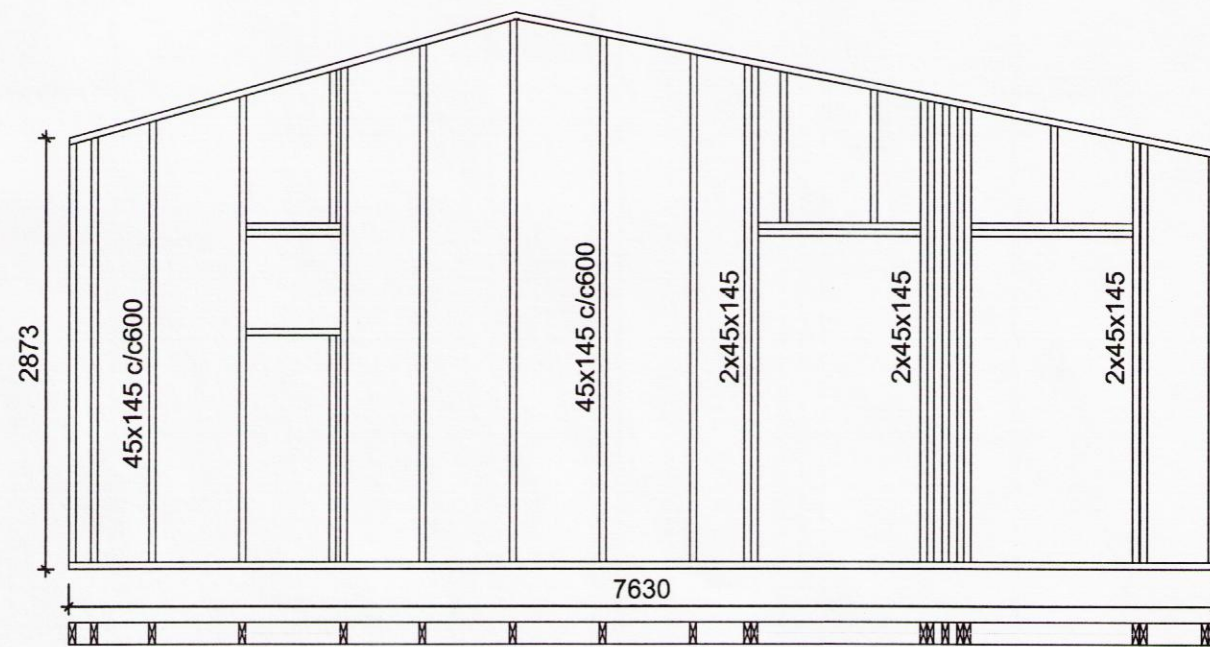

SKÝRINGAR:

ALMENNT:

Sjá almennar skýringar á teikn. nr B-000
Öll ónefnd mál eru í millimetrum (mm).
Hæðarkótar eru í metrum (m).
Alla málsetningu skal endurskoðast á byggingarstað.
Óheimilt er að taka mál upp af teikningum.
Öll steypa skal vera C-25/30.
GK = Hæðarkóti á endanlegu gólfi.
HK = Hæðarkóti á hrágólfi (steypu).
Boltar skulu vera galvanhúðaðir 8.8 boltar.
Á milli boltahausa og timburs komi skinnur með þvermál 3d og þykkt 0,3d (þar sem d er þvermál bolta).
Þar sem timbur kemur að steypu komi asfaltþappi á milli.
Málsettar lengdir á boltum eru heildarlengdir.
Timbur skal vera C18 (T1, K18) skv IST INSTA 142.Nema annað sé tekið fram á teikningum.

BENDISTÁL:

Staðsetning og bending stáls skal vera í samræmi við ÍST-10.
Allt bendistál og járnþending skal fullnægja kröfum EN 13670-1:2009, EN 10080:2005, EN 1992-1-1:2004 og byggingareglugerðar.

Hefðbundið kambstál er suðuhæft kambstál í flokki B500 (fýk 500 N/mm²) í samræmi við EN10080:2005 eða annað sambærilegt. Þetta kambstál er táknað með K á teikningum. ATH Steypuhlaða á sökklum er skv. B-000.

Nr.	Dags.	Breyting.							
Frumstærð blaðs	Minnkað í 1.41	Mkv.:	Dags.:	Verk.nr.:	Teikn.nr.:				
A:2	A:3	1:50, 1:20	11.07.2016	VS1600	B-110				
			Hannað:	Teiknað:	Yfir:				
			MG	MG	BG				
<p>VERKFRÆDISTOFA SUÐURNESJA Vikurbraut 13, 230 Reykjanesbæ Sími: 4 200 100, Fax: 4 200 111 Veffang: http://www.vss.is Netfang: vs@vss.is</p>						<p>Hrauntröð 4 Vaðnes Burðarvirki Grunnmynd og snið</p>			
<p>Samræmingarhönnuður:</p>						<p>Samræmingarhönnuður:</p>			



Handwritten signature and date '8741'.