

**GRUNNMYND AF TIMBURVEGGJUM, MKV. 1:50**

ELDRI HÚSHLUTI: SJÁ MÁLSETNINGAR Á TEIKNINGUM ARKITEKTS  
 VIÐBYGGING: TIMBURGRIND ER 5cm INNAR EN MÁLSETNINGAR Á TEIKNINGUM ARKITEKTS

ELDRI HÚSHLUTI: SJÁ TEIKNINGAR ARKITEKTS

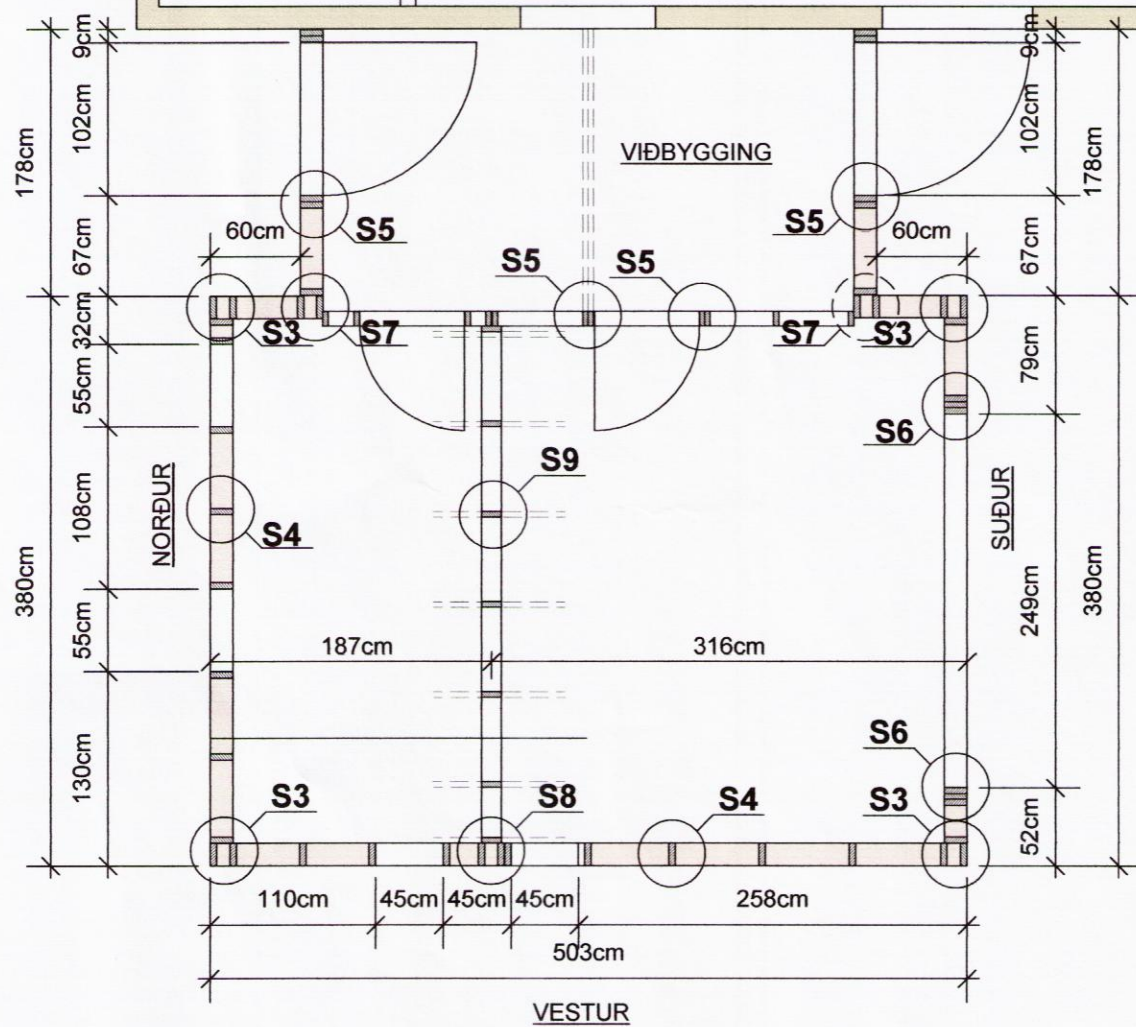

**SÉRMYND: S7 MKV. 1:10**

VINKLAR, BOLTI OG SKRÚFUR  
 EINSOG Í SÉRMYND S3

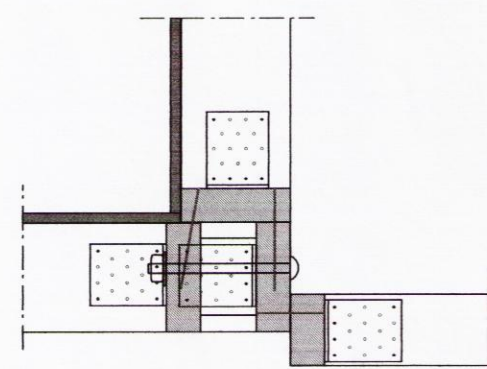

**SÉRMYND: S8 MKV. 1:10**

GILDIR ÞARSEM INNVEGGIR KOMA AÐ ÚTVEGG

VINKLAR, EINSOG Í SÉRMYND S3

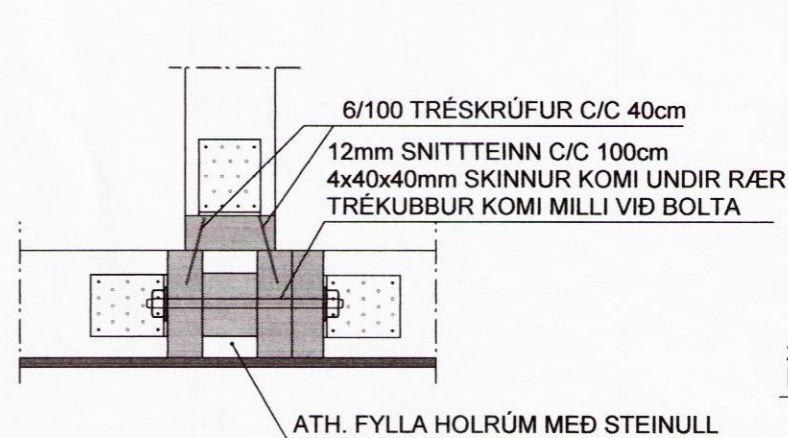

**SÉRMYND: S3 MKV. 1:10**

GILDIR ALMENNT Á HORNUM

STOÐUM Á HORNUM ER FEST VIÐ FÓTREIM MEÐ VINKLUM EINSOG MYNDIN SÝNIR OG EINNIG KEMUR BMF-2x20 GATAGIRDI SEM KOMI UNDIR FÓTREIM OG NÁI 20 cm UPPÁ STOÐIR NEGLIST MEÐ BMF-40/40 KAMBSAUM 2x6 STK Í STOÐIR OG 2X2 STK Í FÓTREIM

TRÉKUBBUR KOMI Á MILLI VIÐ BOLTA  
 ATH. MUNA AÐ FYLLA HOLRÚM MEÐ STEINULL AÐUR EN GRIND ER KLÆDD

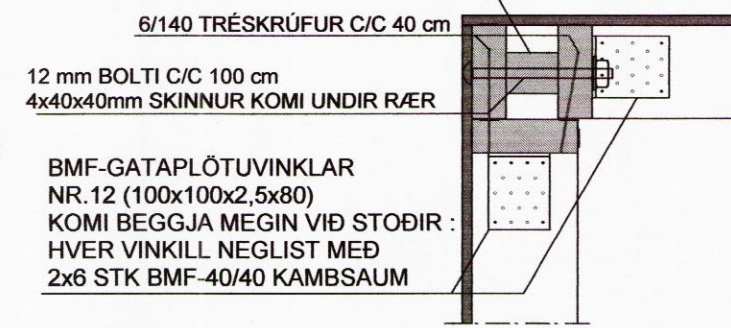

**SÉRMYND: S5 MKV. 1:10**

GILDIR ALMENNT UM TVÖFALDAR STOÐIR Í ÚT- og INNVEGGJUM

FESTING VIÐ FÓTREIM: GILDIR ALMENNT UM FESTINGU EINFALDRA STOÐA VIÐ FÓTREIM Í ÚTVEGGJUM

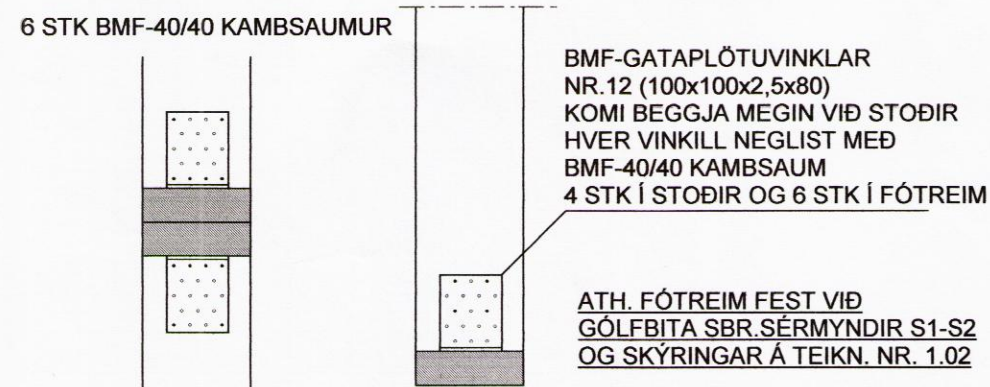

**SÉRMYND: S4 MKV. 1:10**

GILDIR ALMENNT UM EINFALDAR STOÐIR Í ÚTVEGGJUM

GILDIR ALMENNT UM FESTINGU EINFALDRA STOÐA VIÐ FÓTREIM Í ÚTVEGGJUM

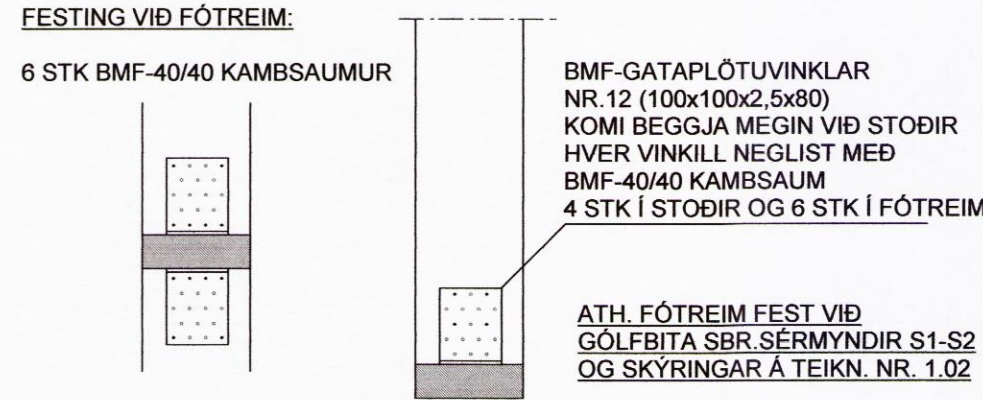

**SÉRMYND: S6 MKV. 1:10**

GILDIR ALMENNT UM ÞREFALDAR STOÐIR Í ÚTVEGGJUM

BMF-VINKLAR NR.105 MEÐ STYRKINGU  
 FESTING VIÐ FÓTREIM:  
 8 STK BMF-40/40 KAMBSAUMUR  
 1STK 12/80 BORDABOLTI  
 FESTING VIÐ STOÐIR:  
 8 STK BMF-40/40 KAMBSAUMUR  
 1 STK 12 mm BOLTI (T.D SNITTTEINAR)

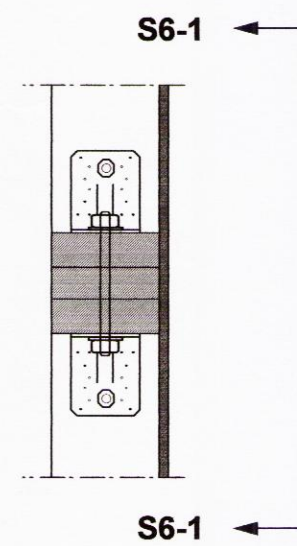

SNIÐ S6-1 : MKV. 1:10

**SÉRMYND: S9 MKV. 1:10**

INNVEGGIR: FESTING VIÐ FÓTREIM

6 STK BMF-40/40 KAMBSAUMUR

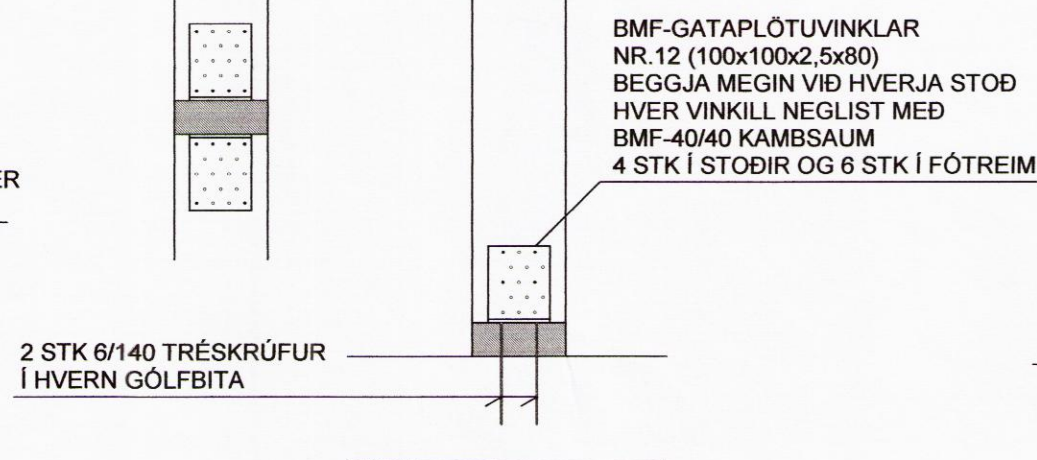

BMF-VINKLAR NR.105 MEÐ STYRKINGU  
 FESTING VIÐ LÍMTRÉ:  
 6 STK BMF-40/60 KAMBSAUMUR  
 1STK 12/300mm SNITTTEINN  
 FESTING VIÐ STOÐIR:  
 6 STK BMF-40/40 KAMBSAUMUR  
 1 STK 12/300mm SNITTTEINN  
 4x40x40mm SKINNUR KOMI UNDIR RÆR

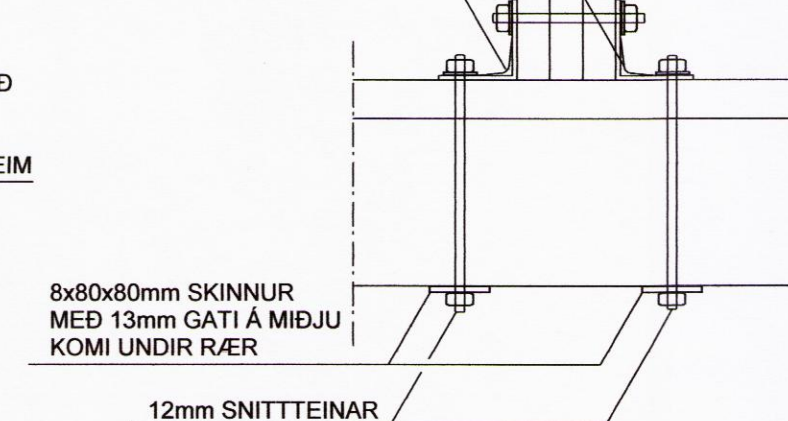

Skipulags- og byggingarfulltrúi Uppsveita bs.  
 Yfirfarið  
 04 júlí 2016  
 David Sigurðsson  
 Byggingarfulltrúi

**SKÝRINGAR :**

EFNI Í TIMBURGRIND ER 45x145, 4 FLOKKUR HÚSPURRT (STYRKARFLOKKUR K-18)  
 FÓTSTYKKI TIMBURGRINDAR SÉ ÚR GAGNVÖRÐU EFNI  
 EFNI Í INNVEGGJUM : SJÁ SKÝRINGAR UM INNVEGGI NEÐAR Á TEIKNINGUNNI  
 FÓTSTYKKI TIMBURGRINDAR SÉ ÚR GAGNVÖRÐU EFNI  
 SETJA SKAL TJÓRUPAPPA MILLI DREGARA OG STEYPU  
 ALLAR SPERRUR ERU 45x245 C/C 60 cm FLOKKUR K-18.  
 ALLUR SAUMUR, BOLTA OG STOÐLJÓÐ FESTITENGI SKULU VERA HEITGALVANISERUÐ  
 TIMBURGRIND ER KLÆDD AÐ UTAN MEÐ 9 mm OPNUM VATNSPOLNUM KROSSVIÐ  
 SEM NEGLA SKAL VIÐ GRIND MEÐ 31/50 KAMBSAUM C/C 10 cm Í HVERJA STOP  
 FÓTSTYKKI, TOPPSTYKKI OG LAUSHOLT.  
 KROSSVIÐURINN SÉ AÐEINS SAMSETTUR Á HEILUM STOÐUM (EKKI YFIR GLUGGUM)

ATH. FRÁGANGUR ÞAKBRÚNA, EINANGRUN OG ÚTLOFTUN, SJÁ TEIKNINGAR ARKITEKTS

TIMBURSTÆRDIR BOLTA OG SAUMUR ER Í MILLIMETRUM  
 ALLAR MÁLSETNINGAR ERU Í SENTIMETRUM

**INNVEGGIR - SKÝRINGAR**

GRINDAREFNI Í INNVEGGJUM ER 45x120 (BERANDI INNVEGGUR)  
 GRINDAREFNI Í ÖÐRUM INNVEGGJUM ER 45x95  
 INNVEGGIR ÞESSIR ERU KLÆDDIR MEÐ 12mm RAKAPÖLNUM SPÓNAPLÖTUM  
 OG 13mm GIFSPÖTUM KOMA SÍÐAN YFIR SPÓNAPLÖTURNAR  
 SPÓNAPLÖTUR ERU NEGLDAR Á GRIND Á SAMA HÁTT OG KROSSVIÐUR  
 FESTING STOÐA ER SAMKV. SÉRMYND S9

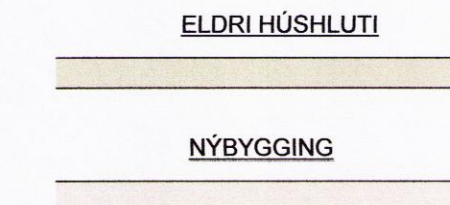

**ÞAK: SJÁ SKÝRINGAR Á TEIKN.NR. B105**

TEIKN.NR. B103	Tæknivangur ehf. KT.450586-1889 Kirkjustétt 26, 113 Reykjavík Sími:564 22 44, Netf. tv@vortex.is
KVARÐI: 1:50, 1:10	
DAGS. Maí 2016	
HANNAÐ: MG	VERKEFNI: ÞRÍVÖRÐUHAUN 11 Í LANDI SNÆFOKSSTAÐA, LÓÐ nr.169652,GRÍMSNES OG GRAFNINGSSHREPPI.
TEIKNAD: MG	BURÐARVIRKI:GRUNNMYND AF VEGGJUM, SÉRMYNDIR S3-S9 OG SKÝRINGAR
YFIRFARIÐ: Magnús Gylfason	Undirskrift Aðalhönnuðar

8261