

A Snið 1:100

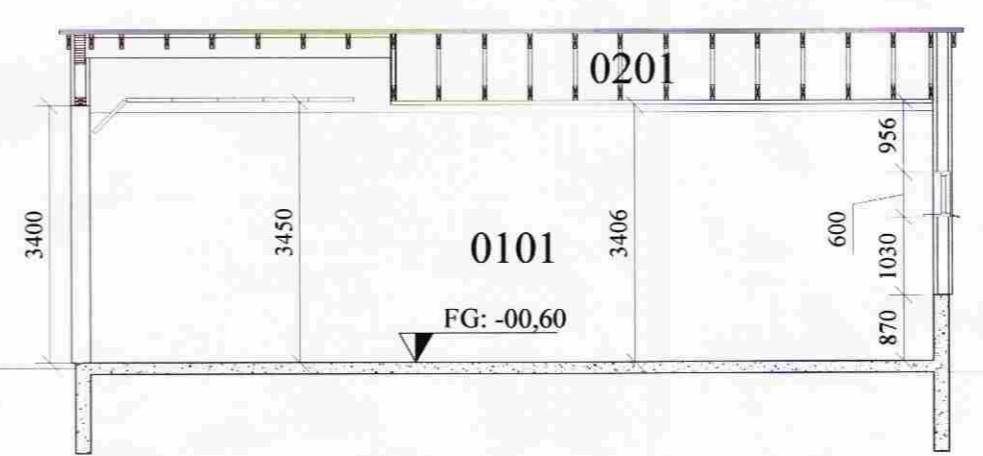

B Snið 1:100

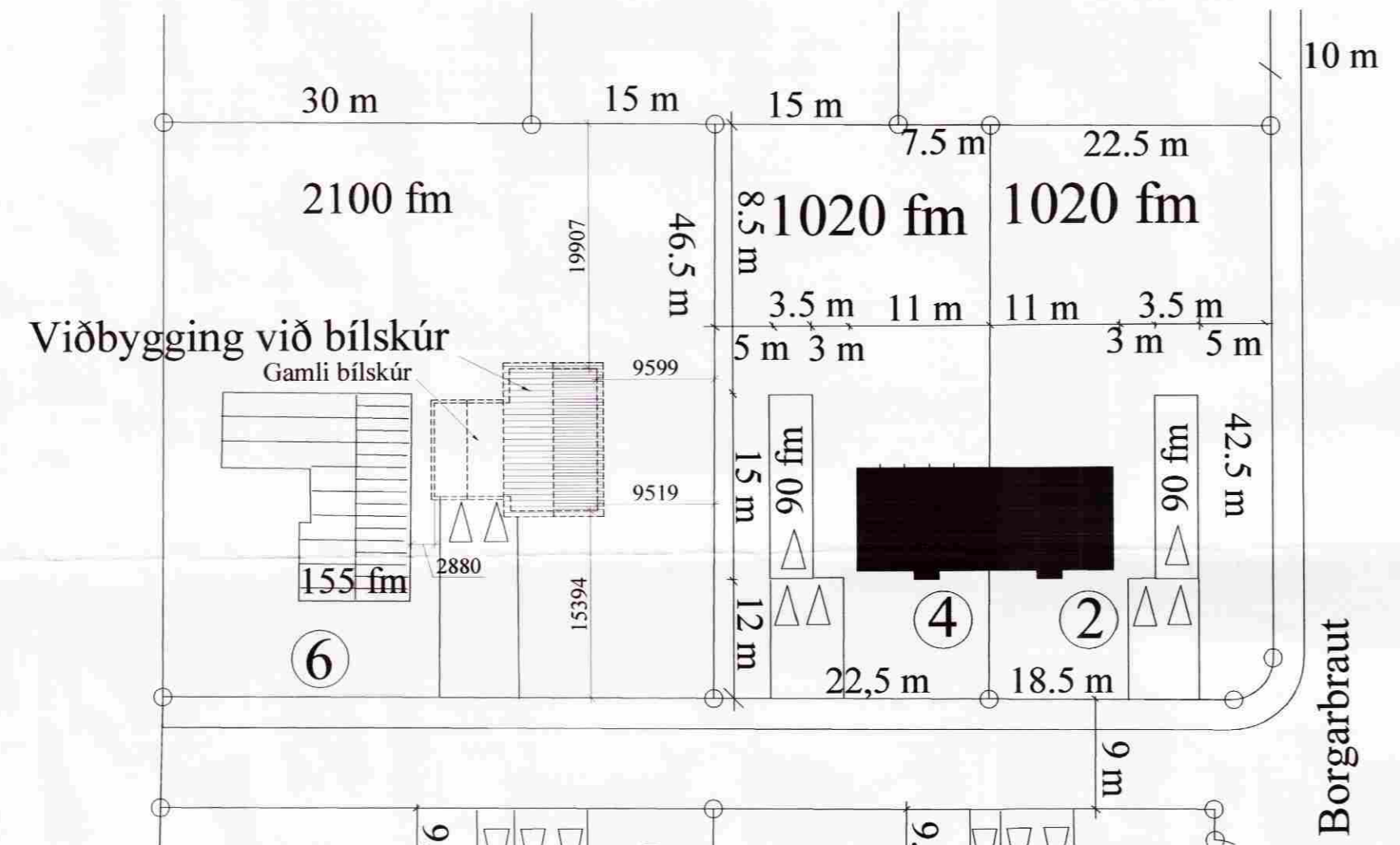

- Stærðir:**
- Flatarmál viðbyggingar (utanmál): 81,35 m²
 - Flatarmál eldri hluta bílskúrs (utanmál): 49,0 m²
 - Samtals flatarmál: 133,35 m²
 - Rúmmál viðbyggingar: 288,5 m³
 - Rúmmál eldri hluta bílskúrs: 160,4 m³
 - Samtals rúmmál: 448,9 m³

SAMPYKKT
24 OKT. 2008
Ólafur Kjartansson
Byggingafræðingur, Árneshöfði og Flóahar.

Almennar skýringar:

Efni og gerð:
Sökkull og gólfplata, eru úr jámbentri steinsteypu. Þak er timburþak.
Þakið er borðklætt og þar ofan á kemur bárujám. Útveggir eru timburveggir, klæddir á utan með standandi borðklæðningu eins og á eldri bílskúr. Veggja og loftklæðning skal vera í flokki 1. Lagnir eru frárennislagnir úr niðurfalli í gólf.

Í bílskúr skal vera handsökkviteki af víðurkenndri gerð. Við val og staðsetningu á handsökkvitekjum má leita ráðgjafar hjá slökkviliðstjóra og hafa þer hljóðjón af leiðbeiningum og reglum Brunamálastofnunar ríkisins og Vinnuettirlits ríkisins. Handsökkviteki skulu vera í samræmi við ÍST-EN3. Allar úthurðir (hurðarflekar) eru 900 mm að breidd.

Annað:
Einstakir byggingahlutar skulu uppfylla eftirfarandi U-gildi:
Byggingarhluti W/m² K
Útveggir 0,40 (150 mm steinull)
Þak 0,20 (200 mm þakull)
Gólf 0,30 (75 mm plasteinangrunn)
Gluggar (k-gler) 2,00 (Tvofalt k-gler)
Hurðir 3,00 (35 mm gegnheil víður)

Stærðir:

- Flatarmál viðbyggingar (utanmál): 81,35 m²
- Flatarmál eldri hluta bílskúrs (utanmál): 49,0 m²
- Samtals flatarmál: 133,35 m²
- Rúmmál viðbyggingar: 288,5 m³
- Rúmmál eldri hluta bílskúrs: 160,4 m³
- Samtals rúmmál: 448,9 m³

- Rýmingarleið
 - R Reykskynjari
 - LR Loftræsting
 - GSN Gegnumstreymisniðurfall
 - XX,XX FG Gólfvöti i m á frágengið gólf
 - HS Handsökkviteki
- Öll mál í mm nema annað er tekið fram

Skráningartafla: Borgarbraut 6 Grímsnes og Grafingshreppi.		Skrásetjari: Grétar H. Jónsson.	
Landnúmer:	168441	Kennitala:	170347-4479
Matshlutanúmer:	02	Útgáfa:	4.01t
Uppskipting og lýsing		Stærðir	
D0 Lokun	D1 Rými hæð-röð	D2 Notkun texti	D3 Höfuð-flokkun
D4 Eignar-hald	D5 Botnflötur m ²	D6M Miliflötur m ²	D7 Stigar m ²
D8 Brúttóflötur m ²	D9 Brúttóflötur sh < 1,8	D10a Salarhæð min	D10b Salarhæð max
D11 Brúttó rúmmál m ³	D12 Nettóflötur m ²	D16 Birt flatarmál m ²	Reiknitala skiptarúmmáls
D17 Skiptarúmmál m ³			
Matshluti		172,7	0,0
Botn		0,0	0,0
1. hæð		130,4	0,0
A 0101	Bilageymsla	130,4	130,4
Þak		42,3	0,0
A 0201	Þakrými	42,3	0,0
Athugasemdir			
Eldri bilageymsla er 49,0 m ² . 160,40 m ³ . Viðbyggingin er 81,35 m ² og 288,5 m ³ . Þakrými er 42,3 m ² og 33,1 m ³ . Hjúpflétir veggir eldra hús: 62,13 m ² . Viðbygging: 116,24 m ² . Gluggar eldra hús: 18,20 m ² . Viðbygging: 19,06 m ² . Þakflötur eldra hús: 50,17 m ² Viðbygging 86,81 m ² .			
Sameignir sumra			
Eignarhald			
Eignar-hald	Notkun texti	Birt flatarmál m ²	Skiptarúmmál Séreign Séreign og sameign m ³
0101	Bilageymsla	130,4	400,416 400,416
Alls		130,4	400,416 400,416

Br. nr.	Dags.	Af.	Breyting
(A)			
(B)			
(C)			
(D)			
(E)			

Borgarbraut 6 viðb. við bílsk. Teikn nr: 101
Grafings og Grímsneshreppur

Aðalteikningar Frumstærð: A2
Snið, afstöðumynd og skráningartafla

Dags: 10.03.2006 Msk: 1:500/1:100 Hann: AI
Samþ: *[Signature]* 020162-3099 V.nr: 06 003 Teikn: AI

VGS
VERKFRÆÐISTOFA
GUÐJÓNS P. SIGFÚSSONAR EHF.
AUSTURVEGI 42, 2.HÆÐ,
800 SELFOSSI
S: 482 2805, F: 482 3818
NETFANG: VGS@VGS.IS