

EKKI ER RÁÐLEGT AÐ KLÆÐA HÚS AÐ UTAN FYRR EN
HERT HEFUR AMK. TVISVAR Á BJÁLKAKLÆÐNINGU CA
TVÖ ÁR

Skipulags- og byggingarfulltrúi Uppsveita bs.
Samþykkt
16 SEPT. 2015
[Signature]
Byggingarfulltrúi

Skásagaðir bjálkar í göflum skrúfast
saman m. galv. tréskrúfum c/c 60 cm.
sjá lið 18 á blaði nr. SN1

SNID "1"

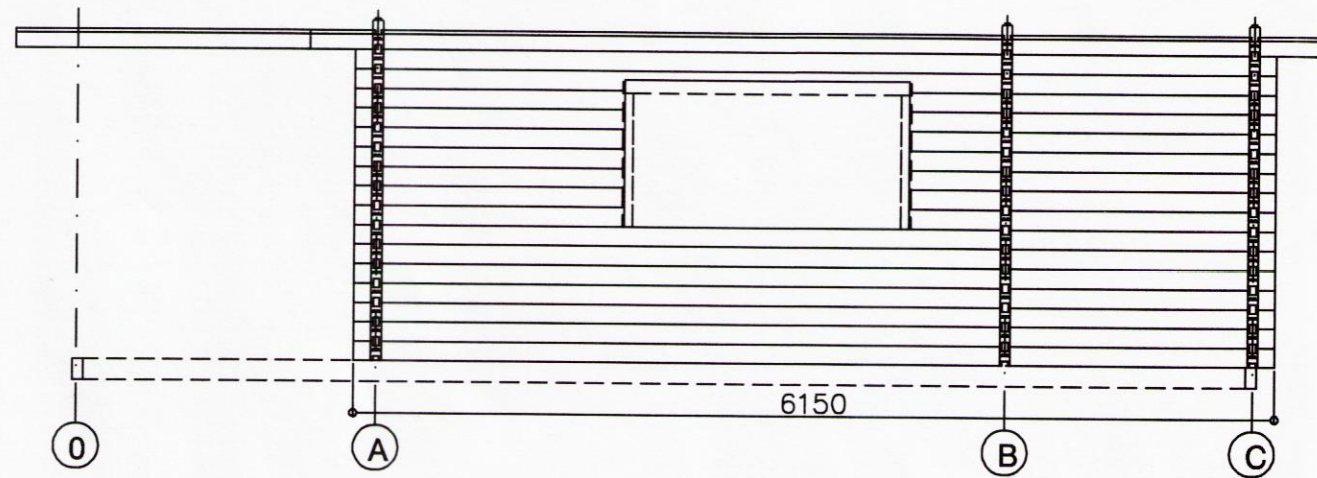

SNID "3"

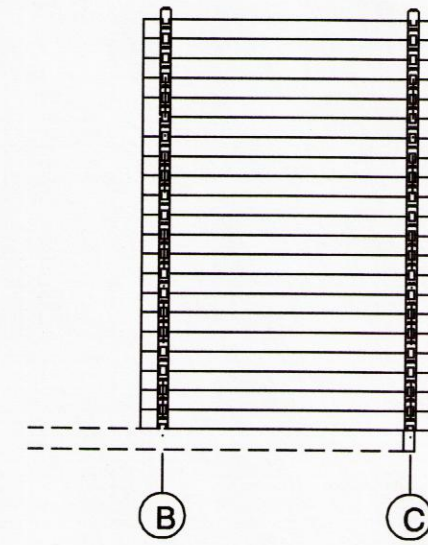

SNID "C"

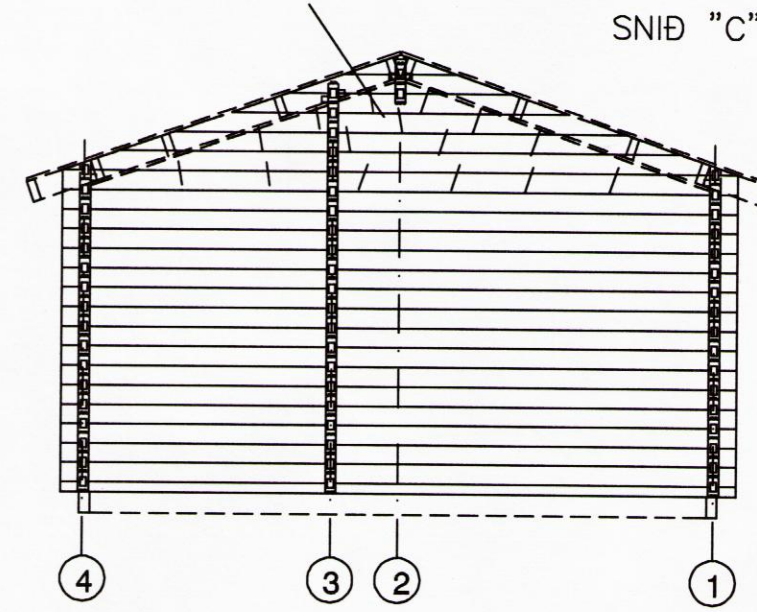

Hliðarmynd gáfl festing skásagaðra
bjálka

Skásagaðir bjálkar í göflum skrúfast
saman m. galv. tréskrúfum c/c 60 cm.
sjá lið 18 á blaði nr. SN1

SNID "A"

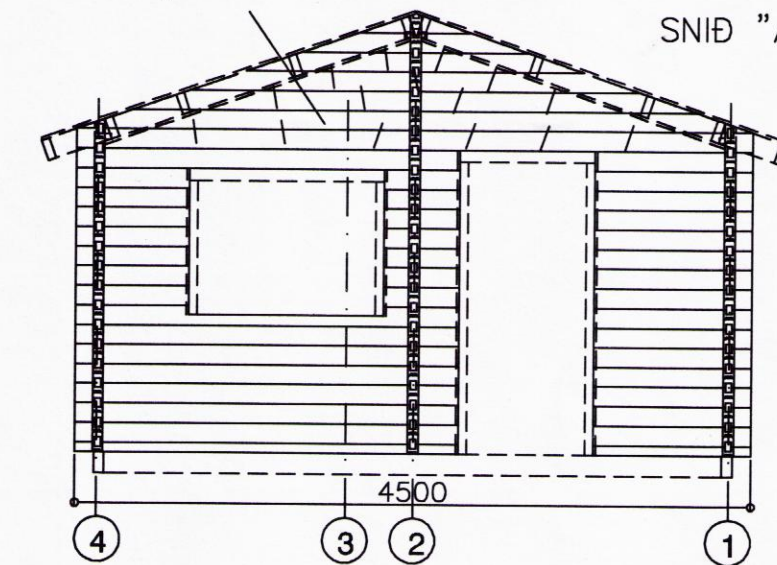

SNID "2"

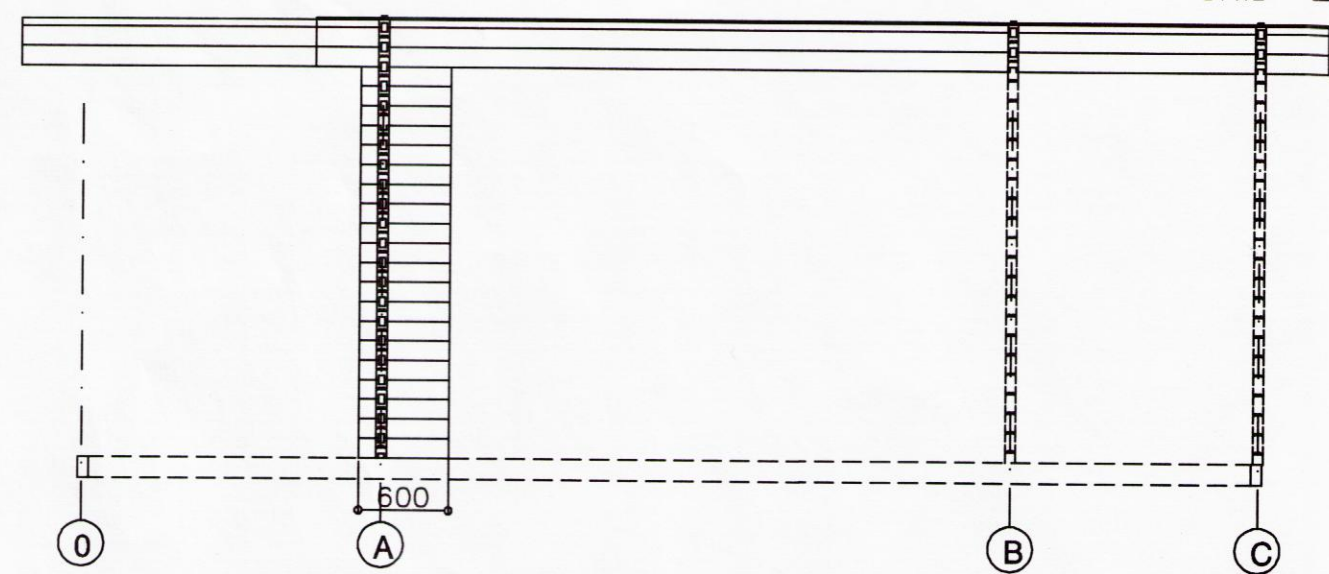

SNID "4"

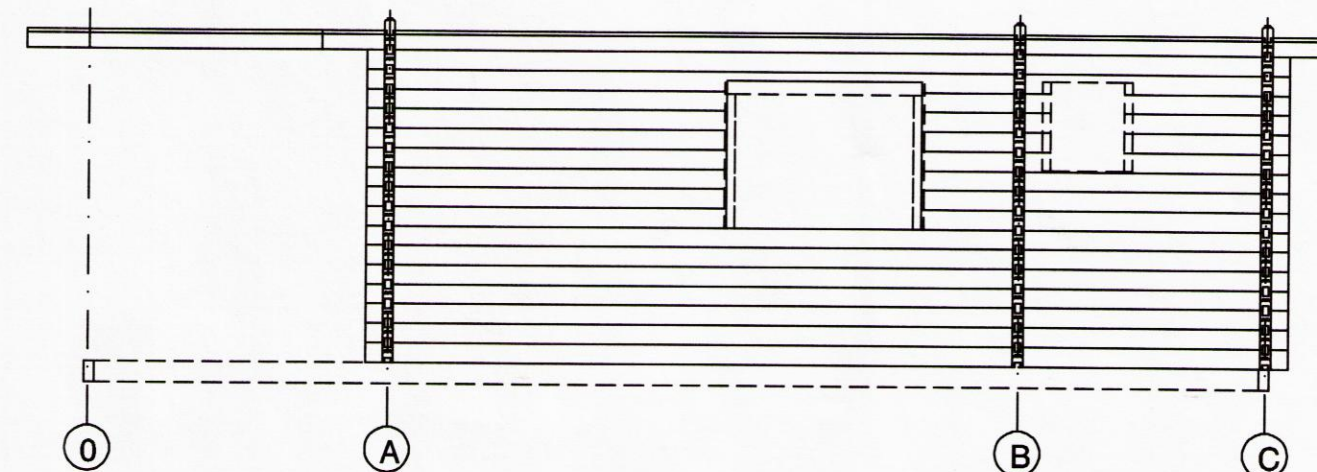

ATH! Komi upp misræmi í teikningu skal tafarlaust hafa
samband við hönnuð.

SKÝRINGAR:

ÚTVEGIR:

ÚTVEGGIR ERU BYGGÐIR UPP ÚR 70X140 NÓTUÐUM BJÁLKUM
FÚAVERJA SKAL BJÁLKA KLÆÐNINGU MEÐ C-TOX, SADOVC 35 EÐA
ÖÐRU JAFN GÓÐU FÚAVARNAREFNI (EIN YFIRFERÐ)
GÓLF SJÁ SÉRTEIKNINGU AF GÓLFI.
FESTING ÞAKS OG ÚTVEGGJA VIÐ REIMSTYKKI OG FÓTSTYKKI SJÁ
SNIDMYNDR.
GLUGGAR SKULU FESTIR Í GRIND MEÐ LÍMKÍTTI
AÐ ÖÐRU LEYTI VÍSAST Í SÉRTEIKNINGAR.

Allur saumur og stálfestingar skulu galvaniseraðar.

Sjá nánar sérteikningar á blaði SN1

EKKI ER RÁÐLEGT AÐ KLÆÐA HÚS AÐ UTAN FYRR EN
HERT HEFUR AMK. TVISVAR Á BJÁLKAKLÆÐNINGU CA
TVÖ ÁR

Hliðarmynd innveggjarbiti festing
skásagaðra bjálka eins og á göflum

SNID "B"

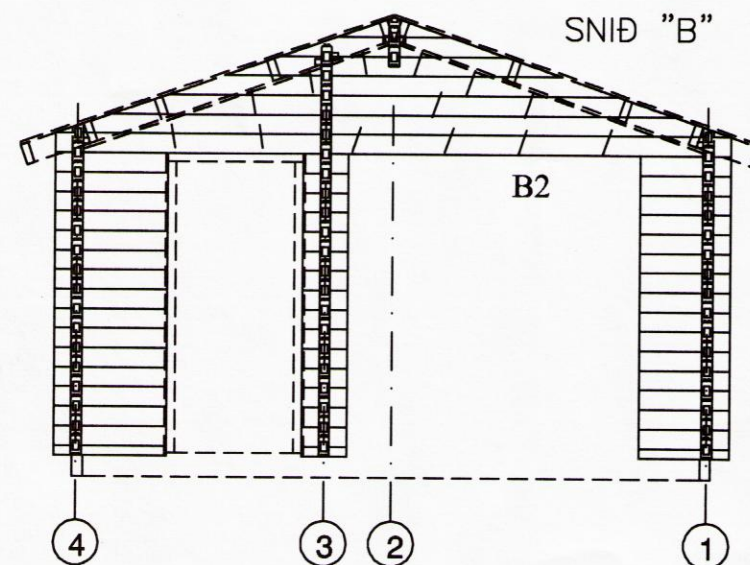

INNVEGGJABITI

Ásthildarvegur 17

Kilhraun Skeiða og Gnúpverjahreppi 234-5706

Hliðarmyndir gáflar hliðar og innveggjar
séð innanfrá

ABS
-teiknistofa-

Jóhannes Pétursson
Bygginguteiknifráeðingur
Kl. 010448-3959
S: 567-5107

Hannað:	J.P.	Dagsetning:	08.09.15
Telmað:	J.P.	MKV:	1 : 50
Samþykkt:	<i>[Signature]</i>	Nr. teikningar:	Ú-01

8294