

Skilpulegs- og byggingarfulltrúi Uppsveita bs.
Samþykkt
 16 SEPT. 2015
Ástheildarvegur
 Byggingarfulltrúi

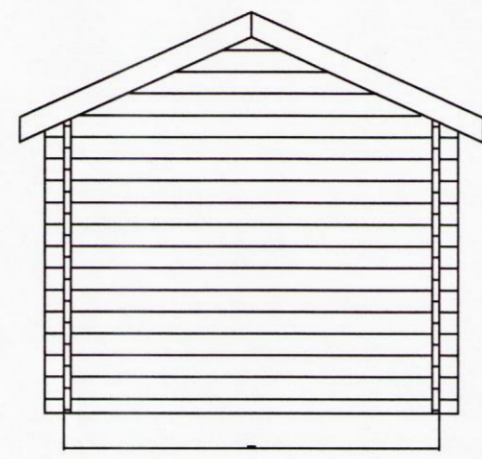

Norður

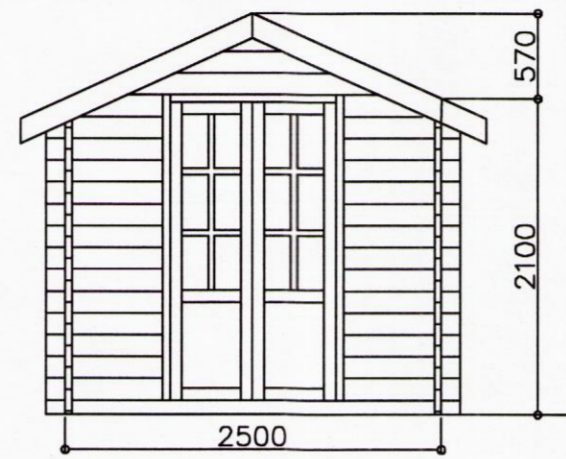

Suður

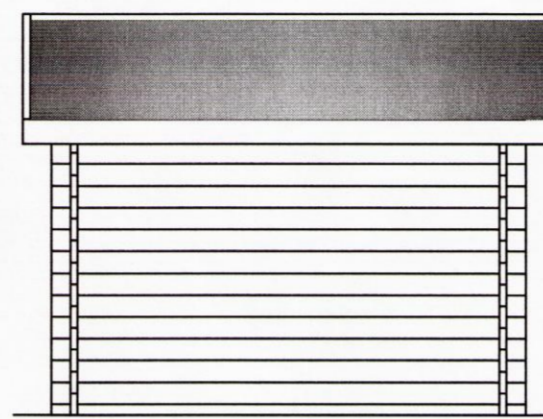

Austur

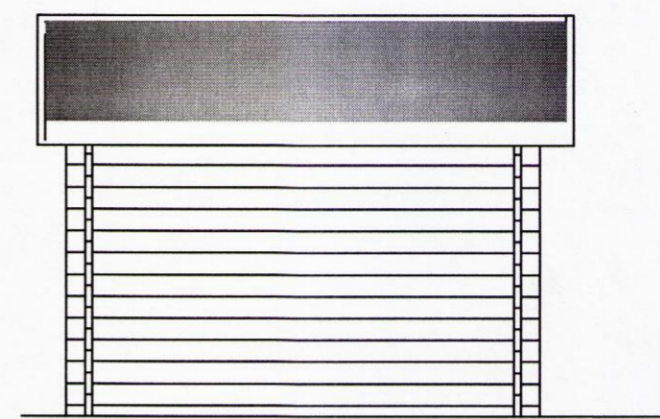

Vestur

Stærðir:

Hús 7,2 m² brúttó 16,00 m³ brúttó

**STAÐSETNING Á LÓÐ Í SAMRÁÐI
 VIÐ BYGGINGARFULLTRÚA**

Hús sé staðsett norðan við
 geymslu

Útveggir eru byggðir upp úr 45x140 nótuðum bjálkum
 fúaverja skal bjálkaklæðningu með viðurkenndu
 fúavarnarefni ein yfirferð
 Gólfbitar 50x100 gagnvarið gólfborð 28x95mm
 Þakbitar 45x145mm þakklæðning 18x95mm
 Festingar þaks við útveggi og útveggja við gólf
 sjá sérteikningar framleiðanda húsa
 Undirstöður sjá sérteikningar framleiðanda
 Negling á þaki samsetning útveggjabjálka og gólfs
 sjá fyrirmæli framleiðanda húss.

- (R) Reykskynjari
- (BO) Björgunarop
- (ST) Slökkvitæki

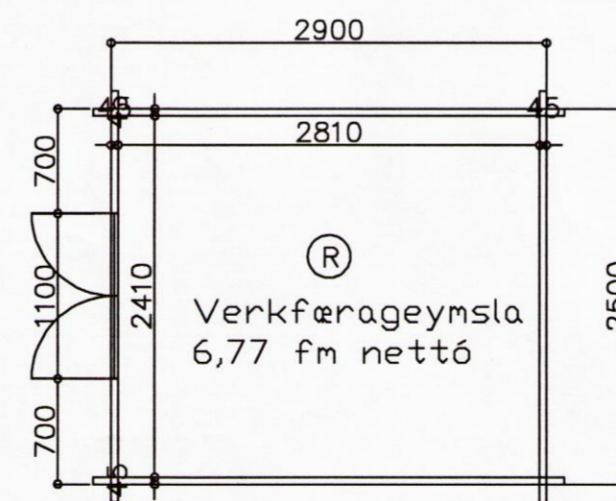

Grunnmynd

Ásthildarvegur 17

Kilhraun Skeiða og Gnúpverjahreppi 234-5706

Grunnmynd og útlit

Verkfæragæymsla
 Útlit og grunnmynd



Jóhannes Pétursson
 Byggingateknifræðingur
 Etl. 010448-3959
 S: 567-5107

Hannað: J.P.	Dagsetning: 08.09.15
Teknað: J.P.	MKV: 1:50
Samþykkt: <i>[Signature]</i>	Nr. teikningar: V-02