



Suður

GEYMSLUHÚS OG VERKFÆRAGEYMSLA BYGGT ÚR TIMBRI:
 UNDIRSTÓÐUR STEYPTAR JÁRNBEINTAR SÚLUR.
 DREGARAR 2X48X198MM GÓLFBITAR 50X150MM
 EINANGRUN 150MM STEINULL, GÓLFKLÆÐNING 21MM
 ÚTVEGGIR 70X140MM NÓTABIR BJÁLKAR OG 50X150 GRIND KLÆDD
 AÐ UTAN MEÐ VATNSKLÆÐNINGU EINANGRUN 150 MM STEINULL.
 GLUGGAR ERU ÚR FURU MEÐ TVÖFÖLDU GLERI. ÞAKBITAR
 60X140MM, KLÆÐNING OFANÁ ÞAKBITA,
 LEKTUR 50X175MM, 150MM STEINULL, ÞAKKLÆÐNING 25X150 MM
 GISKLÆTT ÞAKPAPPI OG BÁRUSTÁL
 SJÁ NÁNAR VERKFR.TEIGNIGAR

YSTA KLÆÐNING 22 MM VATNSKLÆÐNING KLÆDD Á 50X150MM
 GRIND, EINANGRUN Í GRIND 150 MM STEINULL.

Skipulags- og byggingarfulltrúi Uppsveita bs.
Samþykkt
 16 SEPT. 2015
Rósi Einar
 Byggingarfulltrúi

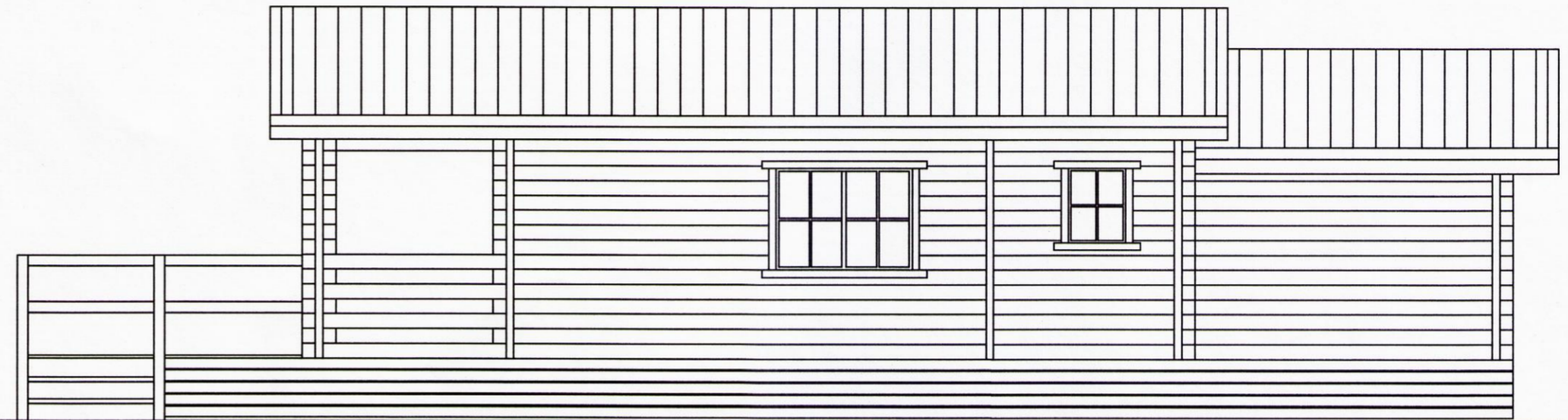

Austur

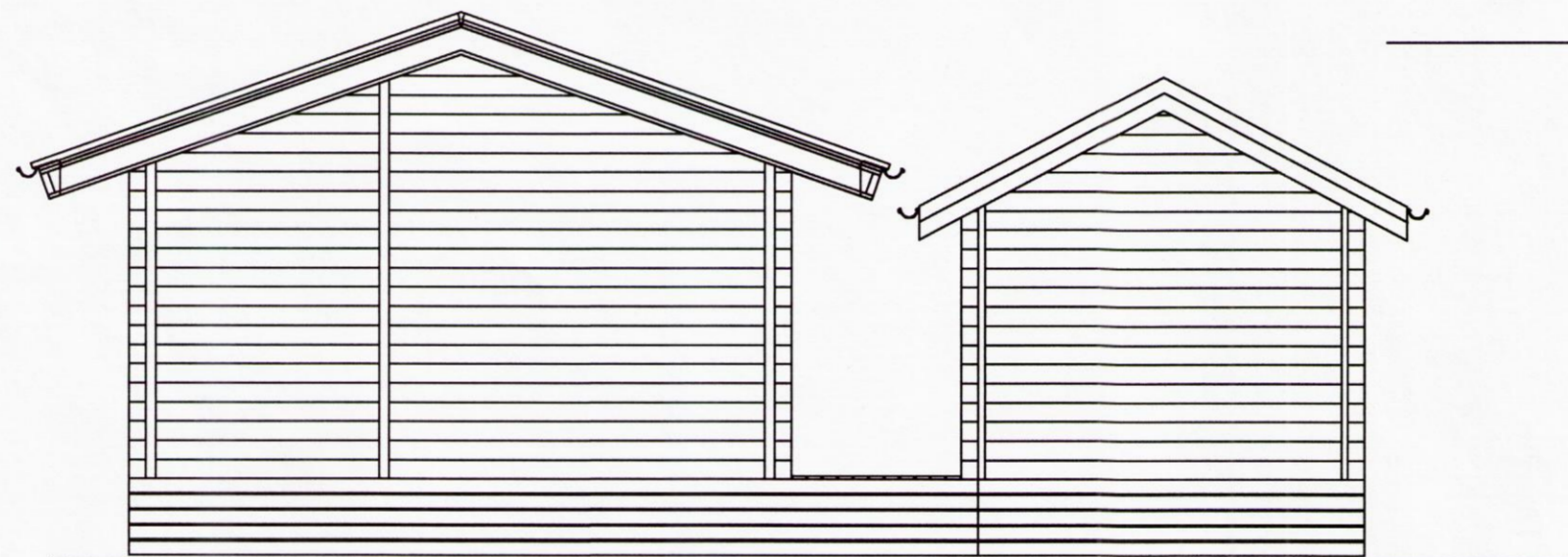

Norður

SKÝRINGAR:

ÚTVEGIR:

ÚTVEGGIR ERU BYGGDIR UPPIR 70X140 NÓTABIR BJÁLKUM
 FÚAVERJA SKAL BJÁLKA KLÆÐNINGU MEÐ C-TOX, SADOVC 35 EÐA
 ÖÐRU JAFN GÓÐU FÚAVERNAREFNI (EIN YFIRFERÐ)
 GÓLF SJÁ SÉRTEIKNINGU AF GÓLF.
 FESTING ÞAKS OG ÚTVEGGJA VIÐ REIMSTYKKI OG FÓTSTYKKI SJÁ
 SNIDMYNDIR.
 GLUGGAR SKULU FESTIR Í GRIND MEÐ LÍMKÍTTI
 AÐ ÖÐRU LEYTI VÍSAST Í SÉRTEIKNINGAR.

Allur saumur og stálfestingar skulu galvaniseraðar.

Sjá nánar sérteikningar á blaði SN01

EKKI ER RÁÐLEGT AÐ KLÆÐA HÚS AÐ UTAN FYRR EN
 HERT HEFUR AMK. TVISVAR Á BJÁLKAKLÆÐNINGU CA
 TVÖ ÁR

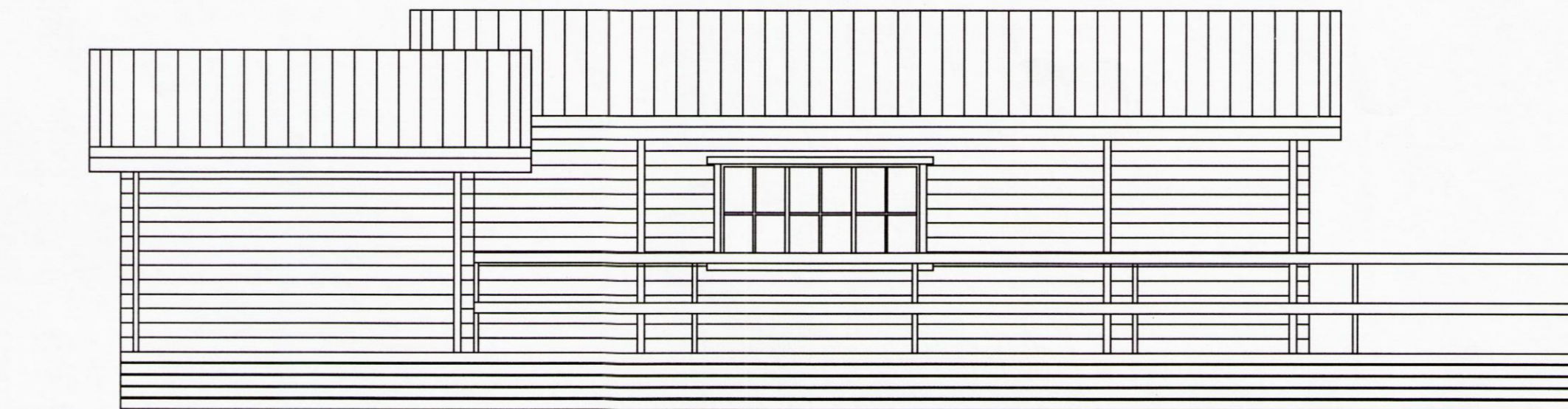

Vestur

Ásthildarvegur 17

Kíllhraun Skelða og Gnúperjahreppi 234-5706

Útlit geymluhús og verkfærageymsla



Jóhannes Pétursson
 Byggingateknifræðingur
 Kt. 010448-3959
 S: 567-5107

Hannað:	J.P.	Dagsetning:	08.09.15
Teknað:	J.P.	MKV:	1 : 50
Samþykkt:	<i>[Signature]</i>	Nr. teikningar:	ÚT-01

8296