

Skipulags- og byggingarfulltrúi Uppsveita bs.  
**Yfirfarið**  
 08. maí 2016  
*Bent Larsen*  
 Byggingarfulltrúi

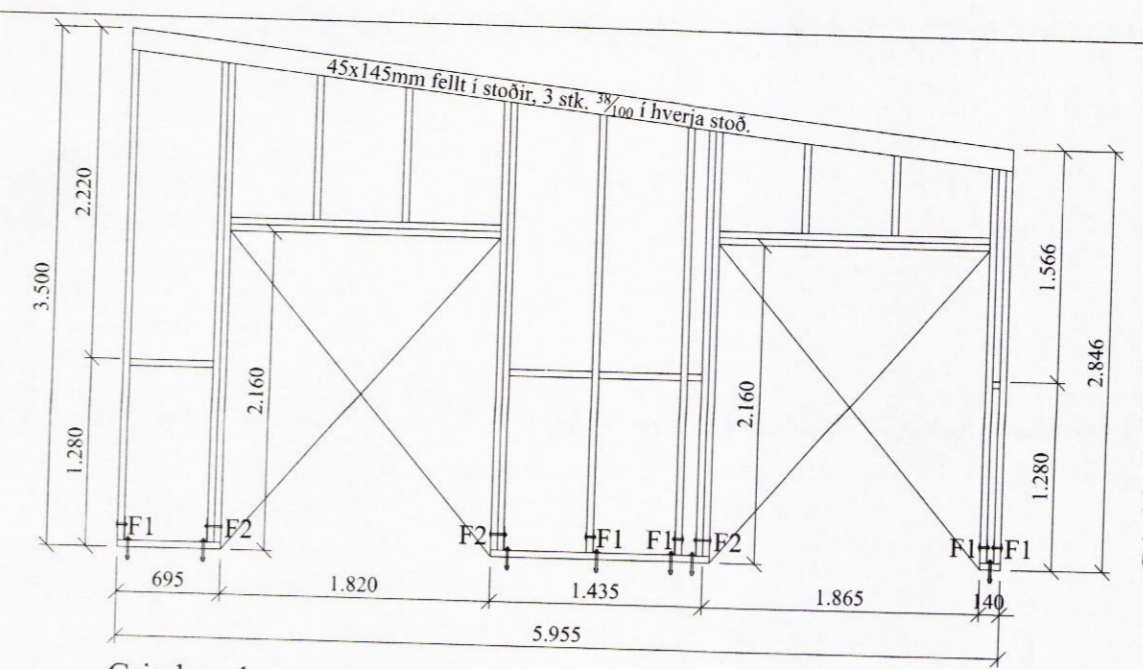

Grind nr. 1  
 45x145mm c/c 600mm  
 Öll mál þarf að sannreyna á staðnum

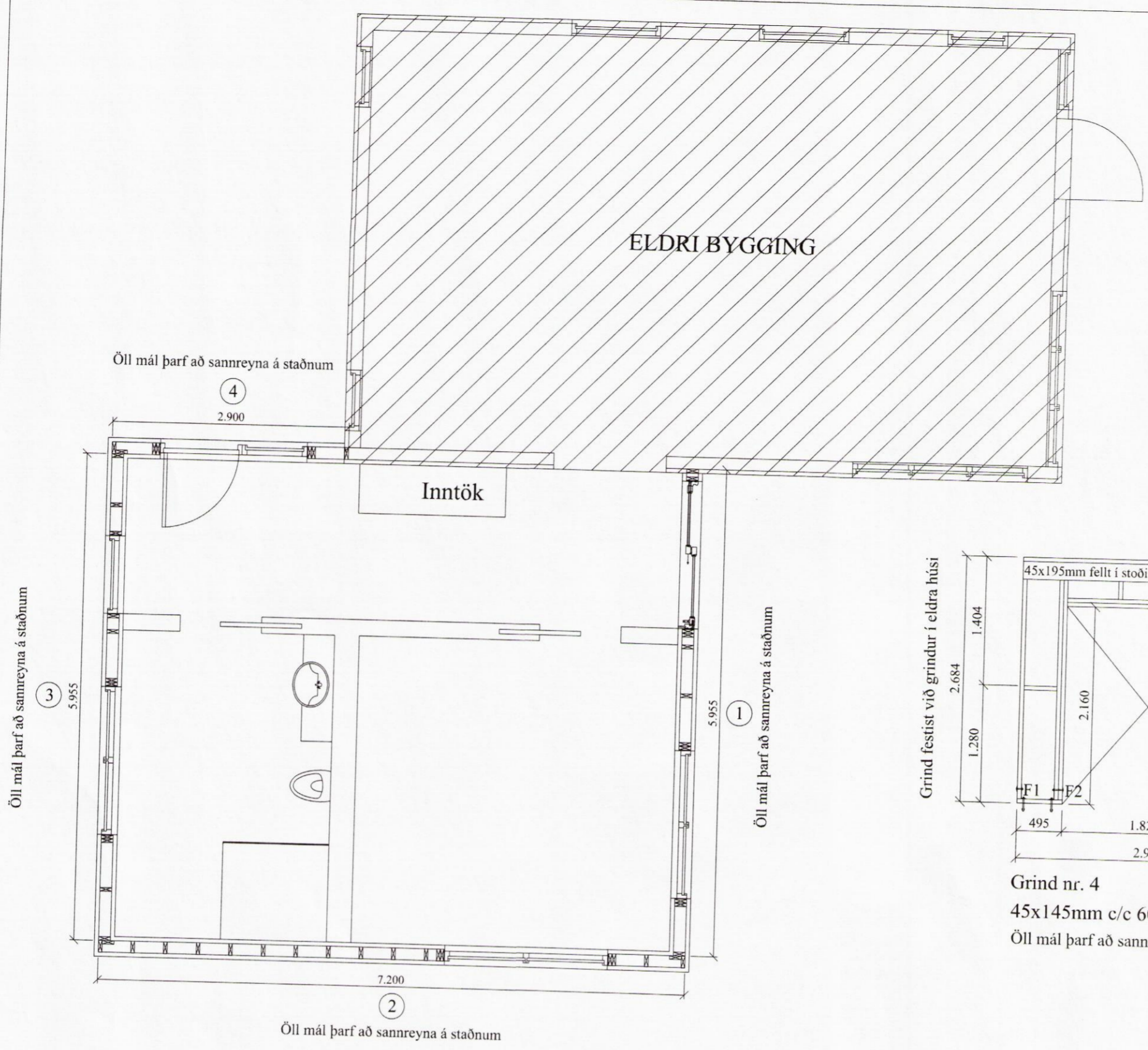
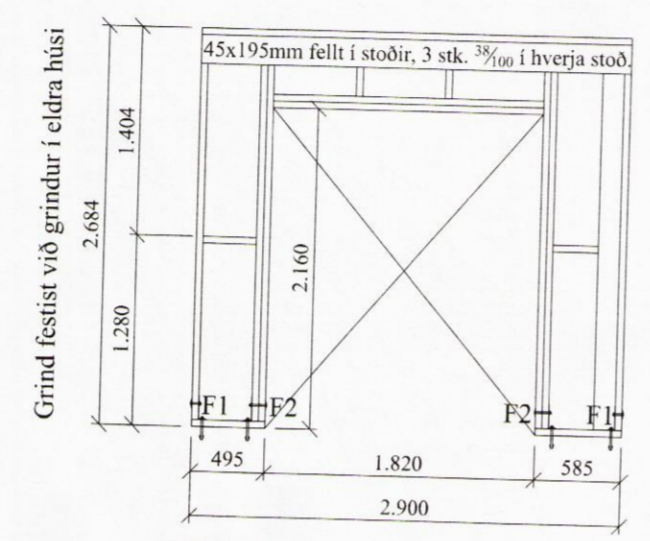

Grind nr. 4  
 45x145mm c/c 600mm  
 Öll mál þarf að sannreyna á staðnum

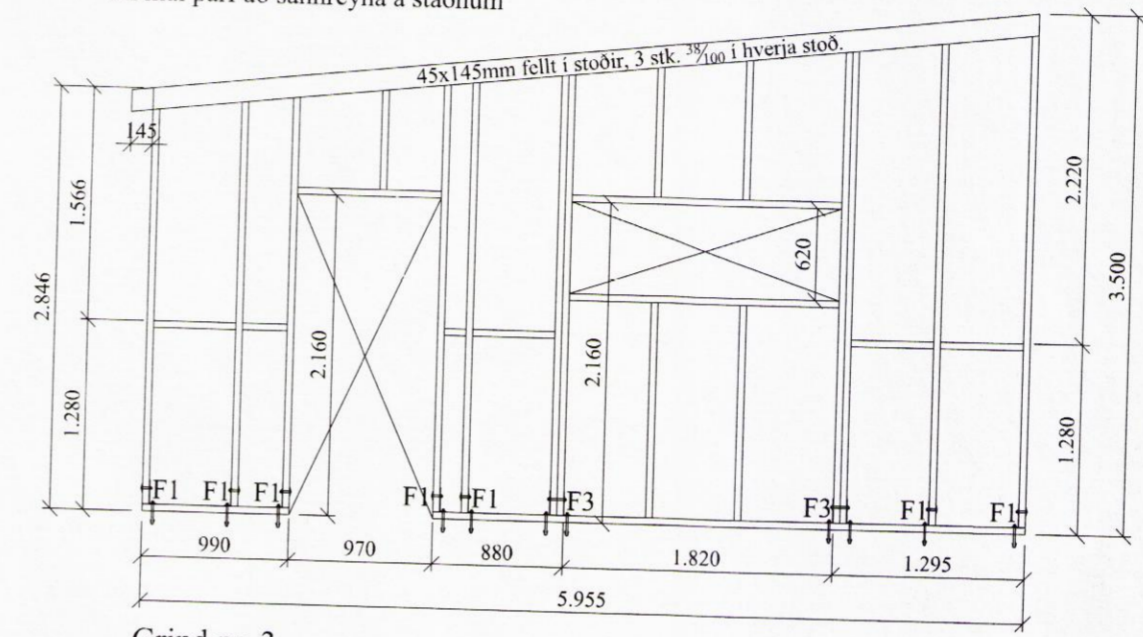

Grind nr. 3  
 45x145mm c/c 600mm  
 Öll mál þarf að sannreyna á staðnum

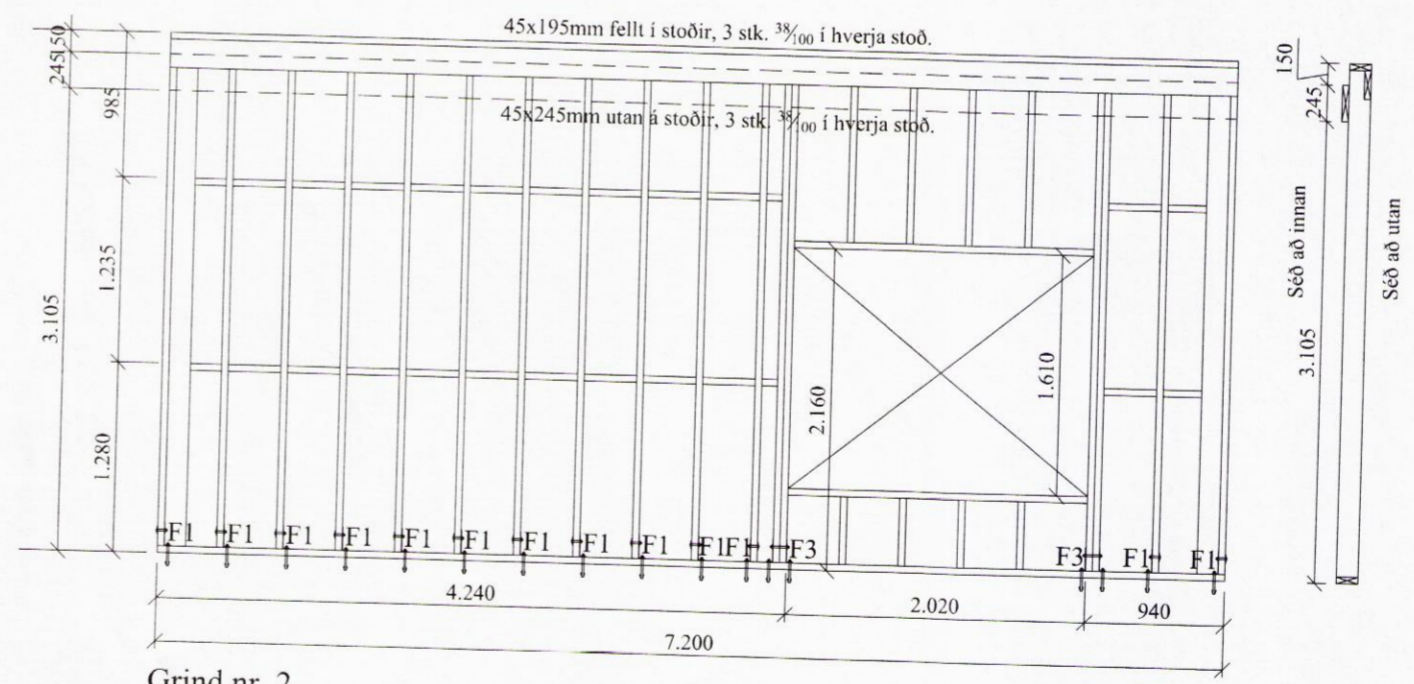

Grind nr. 2  
 45x145mm c/c 400mm  
 Öll mál þarf að sannreyna á staðnum

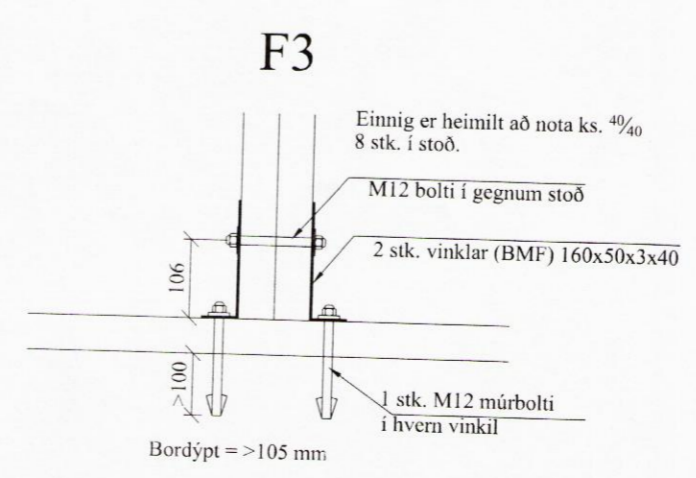
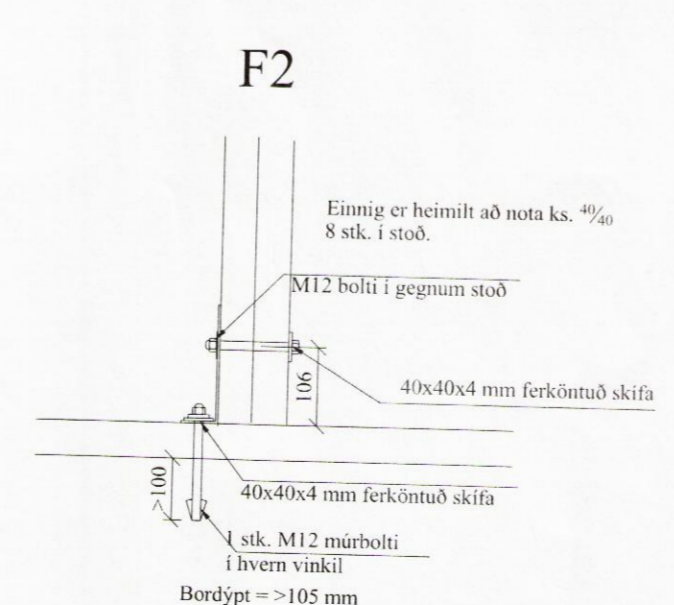
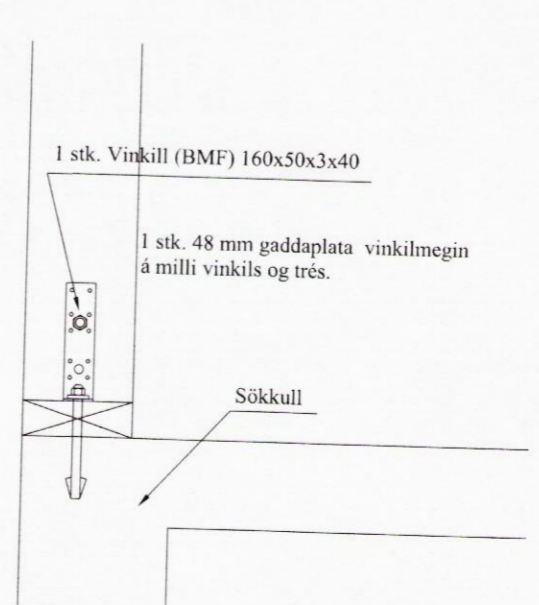
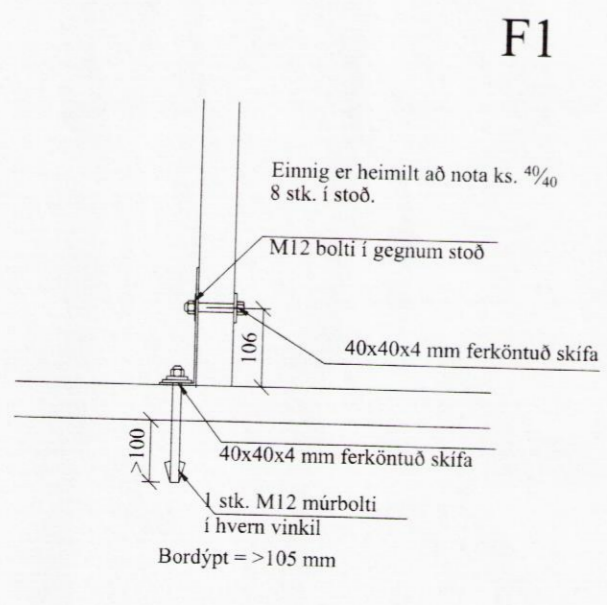

Grind festist við grindur í eldra húsi

**Almennt:**

Öll mál skulu staðfest skv. aðaltekningum. Ef eitthvert misræmi er skulu aðaltekningar vera ráðandi, þó þer að láta hönnuði vita af misræmi.

**Skýringar - trévirki veggja**

Allur viður er K18 eða betri skv. DS413. Allan við utanhúss skal fúaverka. Allur saumur og festingar utanhúss skulu vera heitzinkhúðaðar eða ryðfriar. Allar stoðir og lausholt eru 4 1/2" nema annað sé tekið fram. Bil á milli miðjulinu stoða skal ekki vera meira en 600 mm. Utan á grind komi 9 mm gufuopinn rakapólinn krossviður (t.d. grenikrossviður). Krossviður festist með 2 5/8" C150 í rakapóli lím. Þétting (Aerofil-pulsa eða Illmod þéttborði) komi undir fótstykki, einnig skal setja vindpappa undir fótstykki, sem kemur þá á milli steypu og fótstykkis.

**Festingar á öllum samskeytum:**

Öll horn og einingasamskeyti skal víxlskrúfa saman með 6x80mm skrúfum c/c 400mm.

**Festing á fótstykki**

Múrboltar M12 C600 koma í gegnum fótstykki. Bordýpt = 105 mm og snertidýpt bolta við steypnan flöt => 80 mm.

F1 - F3  
 sjá sérmyndir.

Öll mál eru í millimetrum, nema annað sé tekið fram.

Br: Breyting Dags: Samp:

VERKHEITI: Landnr.168668 Snæfokstaðarland, 801 Selfoss	TEIKNINÚMÉR: 200
VERKHLUTI: Burðarvirki - Grunnmynd veggja, ásýnd og deili	ÚTGÁFA: A1
Hönnuður: Björgvin Viglundsótt kt. 040548-2009	Samþykkt: BSV
Yfirfarið af hönnunarstjóra: Bent Larsen kt. 141177-3469	Samþykkt: Bent Larsen
Bent Larsen Fróðason Byggingafræðingur B.Sc Sími 844-7699 bsverk@gmail.com	VERKNR: 15-31 MKV: 1:50
	BLADSTÆRD: A-2 DAGS: 25.01.16