

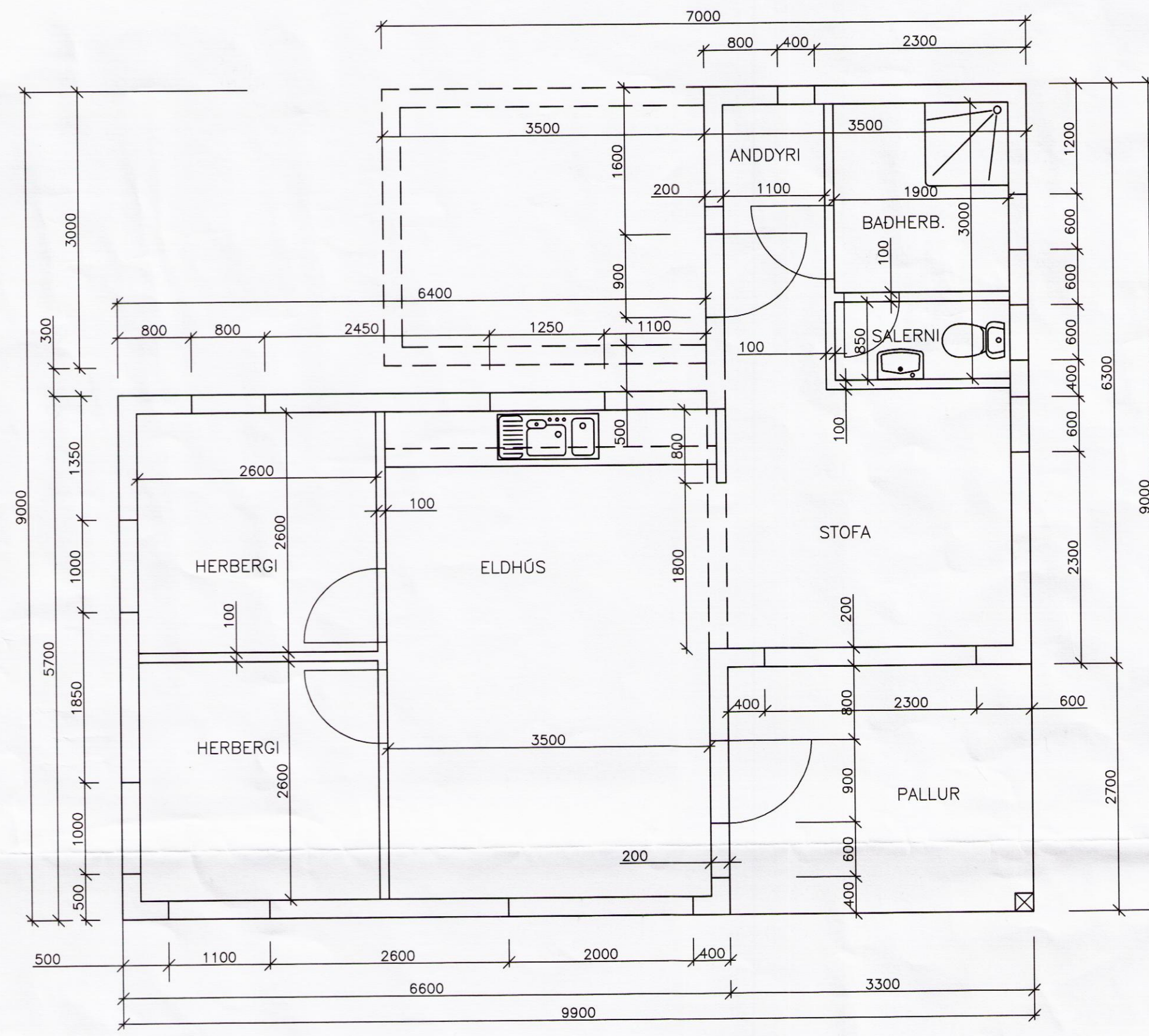

*Egill Viðarsson*

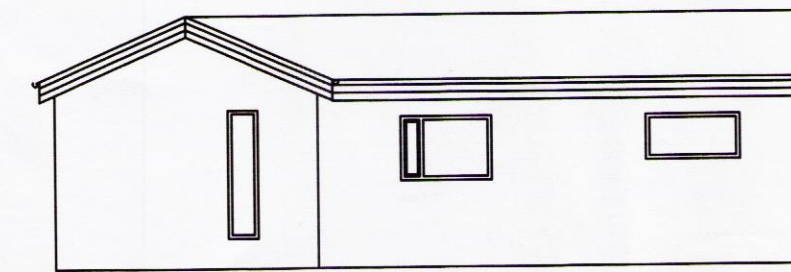

GRUNNMYND MKV. 1:50



ÚTLIT AUSTUR MKV. 1:100

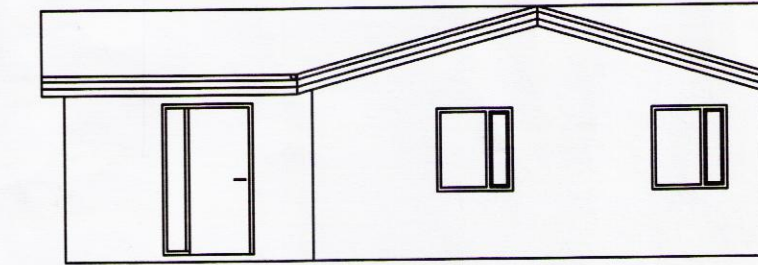

ÚTLIT NORDUR MKV. 1:100

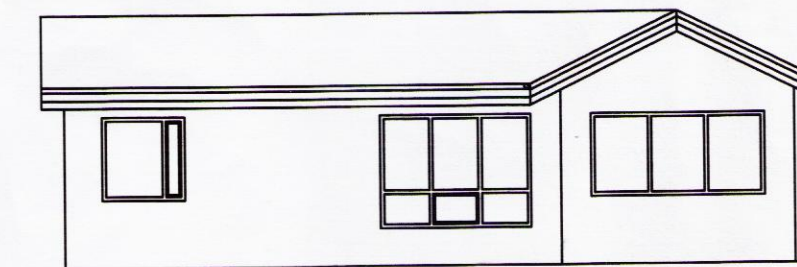

ÚTLIT VESTUR MKV. 1:100

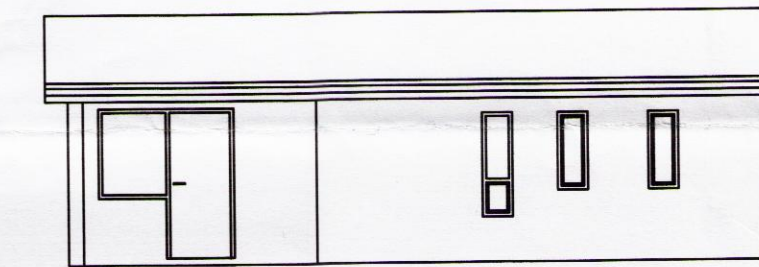

ÚTLIT SUDUR MKV. 1:100

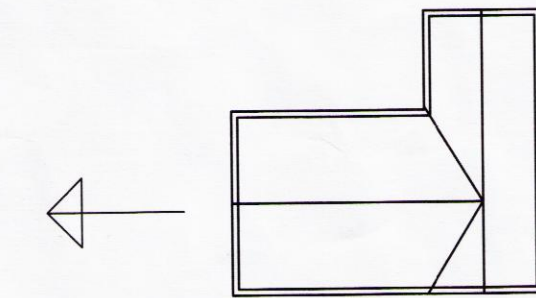

AFSTÖÐUMYND MKV. 1:250

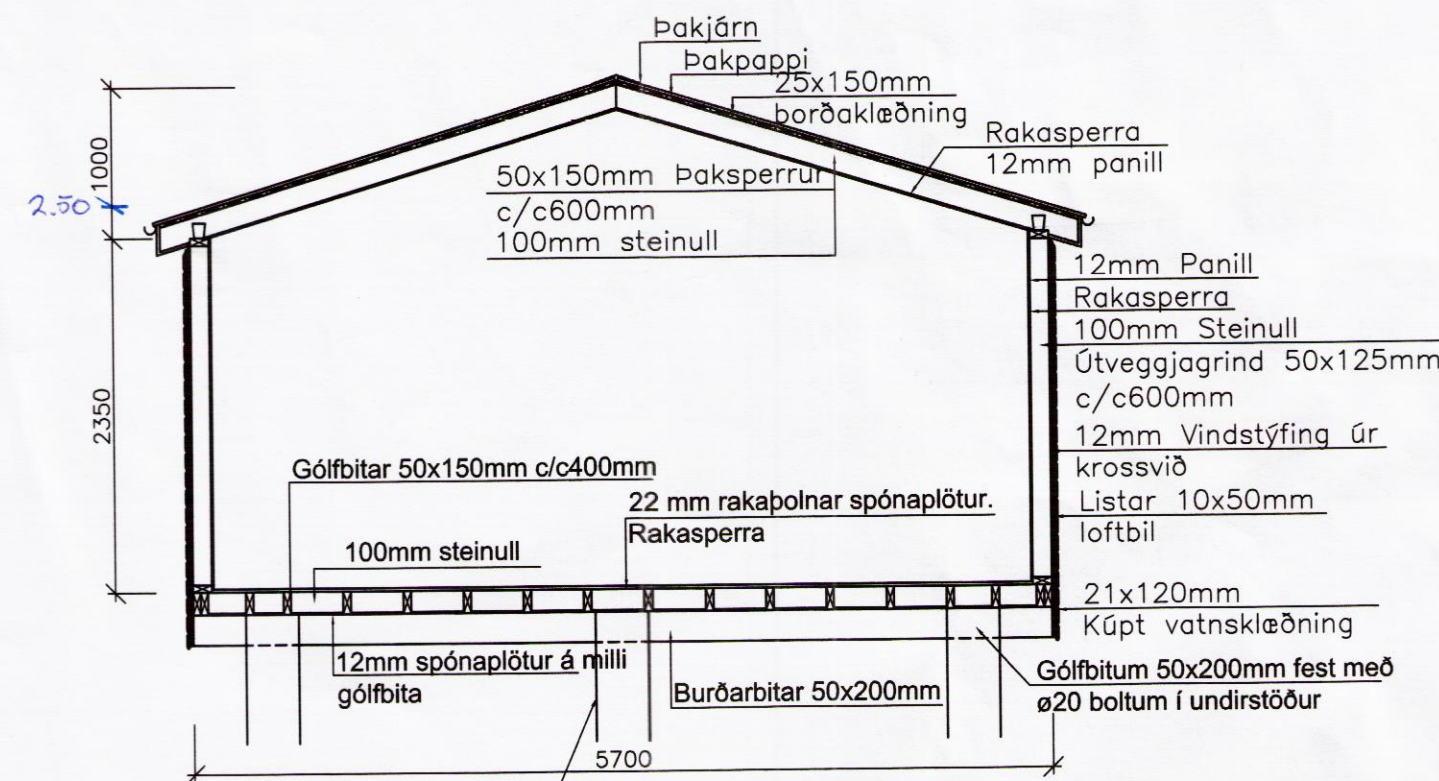

Tréstaumur  $\varnothing 350$ , 11stk. alls sem undirstöður. Setja skal frostfría grús með staurum og eru þeir grafnir niður á fastan botn.

SNID MKV. 1:50

SKÝRINGAR

Bygging er sumarhús úr timbri á einni hæð. Áætlað er að framkvæma endurbætur á húsinu og á burðarvirki þess. Burðarvirki byggingar er timburvirki í gólfi, veggjum og þaki. Útveggi skal klæða með vatnsheldri klæðningu úr timbri og skal vindstífa hús með heilkleddum krossvið á útveggi. Burðarbitar úr timbri 2"x8" eru ofan á niðurgrafna timburstaura og þar ofan á 2"x6" gólfbitar c/c 400mm og gólf heilkleitt með nótuðum gólfplötum. Grind útveggja skal vera 2"x5", þakviðir 2"x6" og heilkleitt þak úr 1"x6" borðum og bárujárni á þaki. Einangra skal gólf og útveggi með 4" steinull og þak með 6" steinull.

Sumarhús Bjarneyjar og Helga Spðastaðir, Biskupstungur

Endurbætur á sumarhúsi  
Grunnmynd, Útlit, Snið, Afstöðumynd

Egill Viðarsson, Byggingarverkfræðingur, VFI  
Sími: 564 3945, 861 8086, egill@aknet.is

Hannað <i>EV</i>	Teiknað <i>EV</i>	M.	1:50; 1:100; 1:250
Samp. <i>Egill Viðarsson</i>	150364-9929	Dags.	16.05.'00 Nr. 01