

Samb. 29.03.2005  
 BYGGINGARFULLTRÚI  
 BLÁSKÓGABYGGÐAR  
 Hilmar Sveinsson

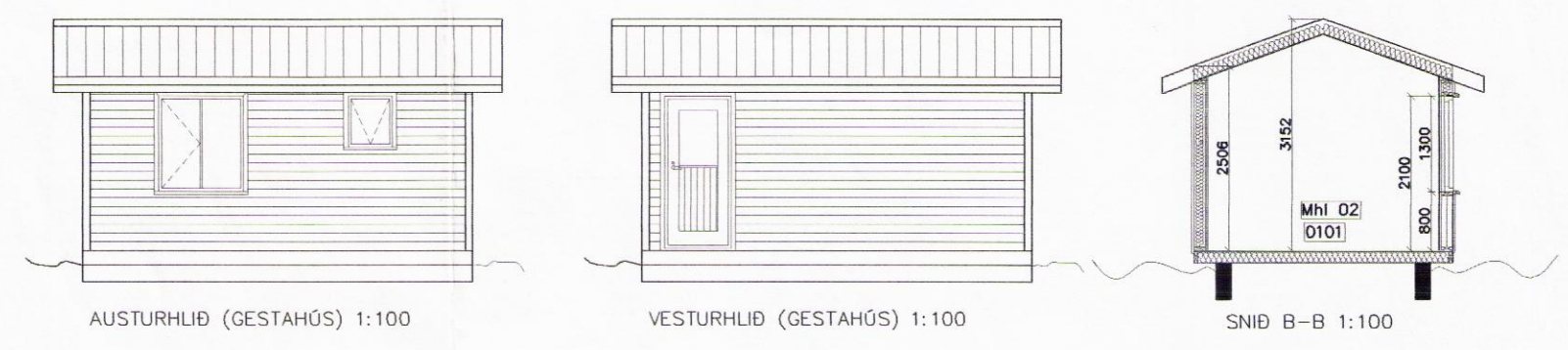
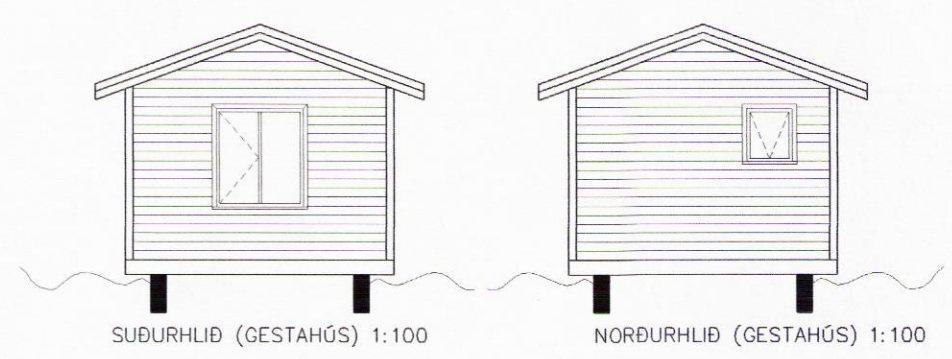
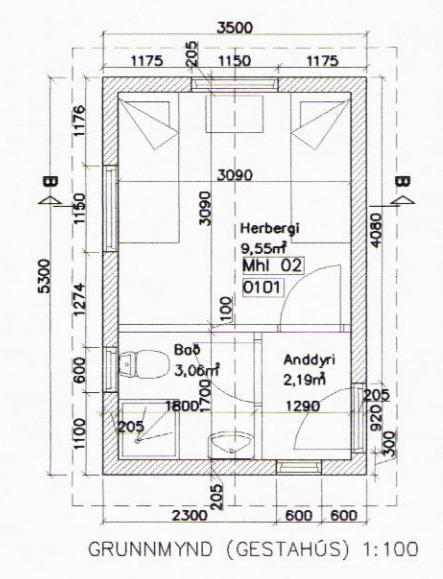
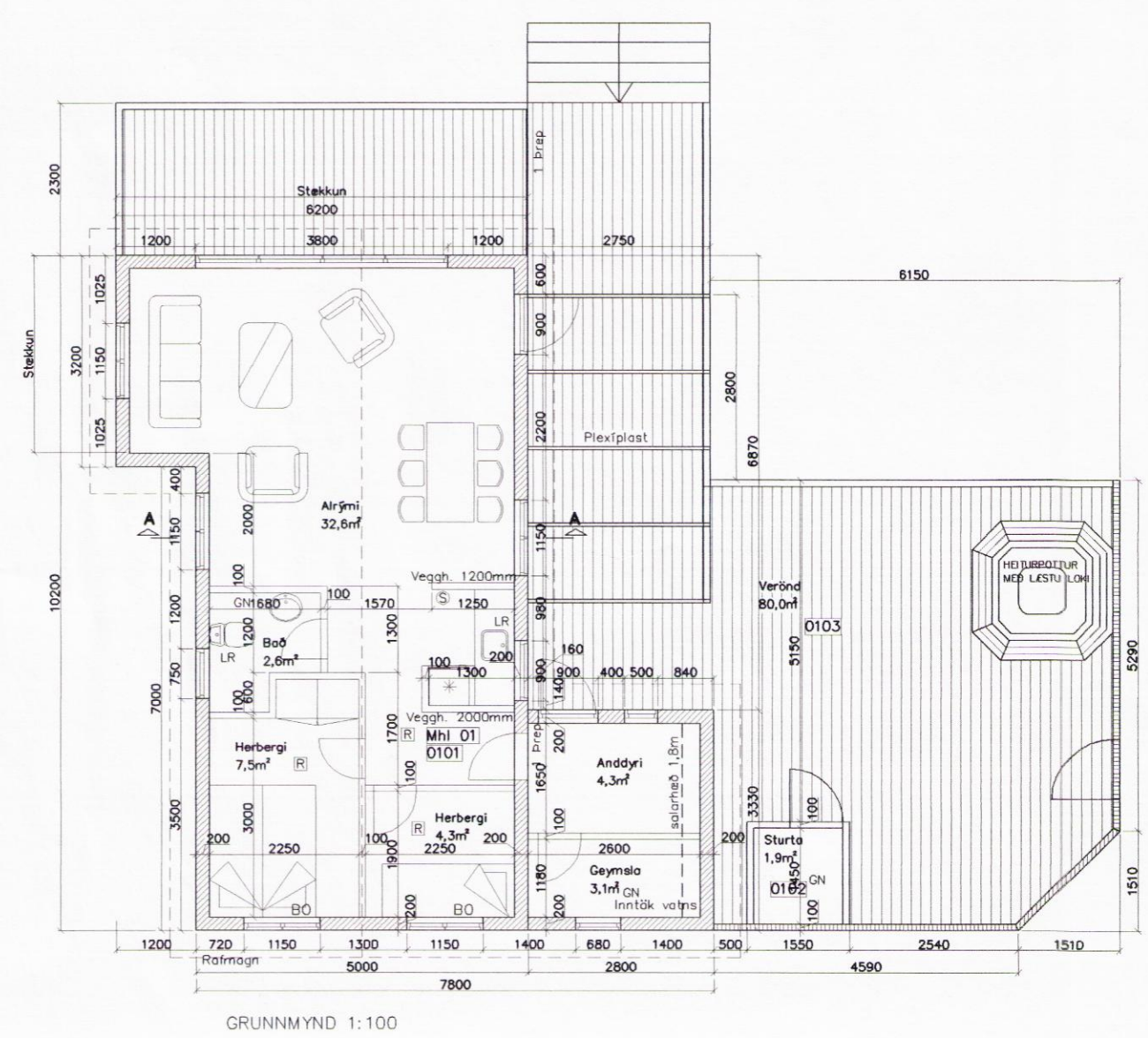

Efsti-Dalur 16ð 5 Bláskógabyggð  
 Landnr.167742 Staðgreinir: 8721-03-22000050  
 Stökkun á núverandi húsi.

BYGGINGARLÝSING

UNDIRSTÖÐUR:  
 Undirstöður skulu vera steinsteypar súlur á burðarhæfum grunni.

BOTNPLATA:  
 Botnplata hússins er byggð á dregara 50x200mm, gólfbítum 48x148mm c/c450 einangruð 120mm einangrun á milli bita, og efst skal setja 22mm gólflötur.

ÚTVEGGIR:  
 Útveggir hússins eru byggðir upp sem timburveggir úr 48x98mm c/c600mm, einangraðir með 100mm steinull, utan á grind komi 9mm krossviður á krossvið komi lofturnalistar, ysta lag er liggjandi timbur klæðning.

ÞAK:  
 Þakið er byggt upp sem hefðbundið þak úr 48x198mm sperrum, 25x150 borðaklæðningu, Þakpappa og klætt með bárustáli. Þakið skal einangrað með 180mm steinull.

KLÆÐNING:  
 Allar klæðningar í húsinu skulu að minnsta kosti vera í flokki II.

GLUGGAR:  
 Glugga skal smíða úr B-gagnfúavörðu timbri. Gler skal vera tvöfalt k-gler.

EINANGRUNARGILDI:

Botnplata	0,3 W/m2K
Útveggir	0,3 W/m2K
Gluggar	2,0 W/m2K
Hurðir	3,0 W/m2K
Þak	0,2 W/m2K

Húsið skal að öllu leyti byggt í samræmi við gildandi reglugerðir.

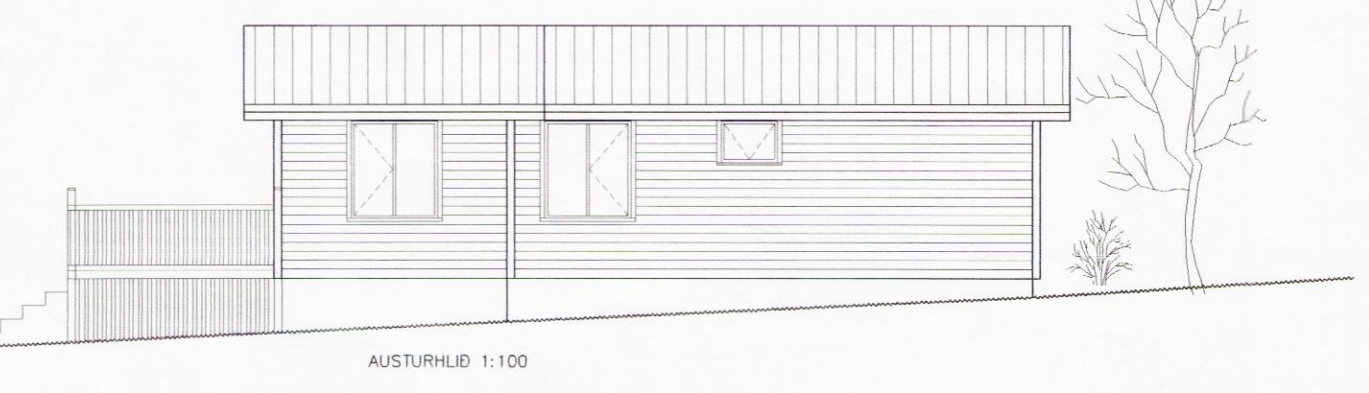
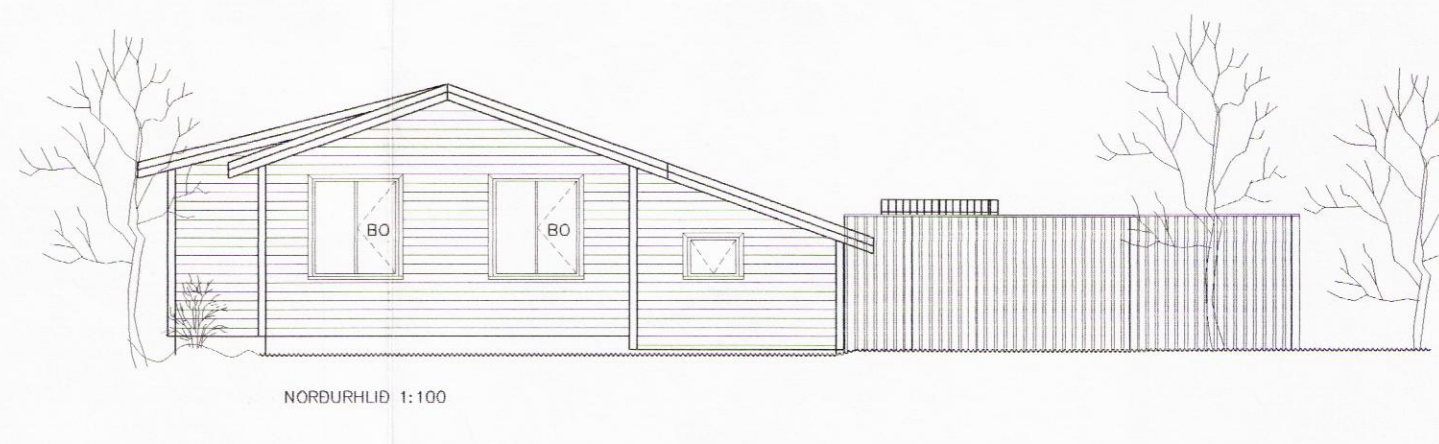
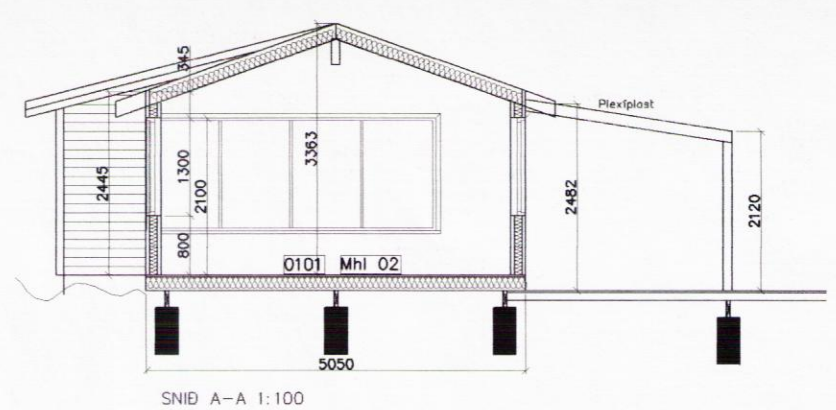
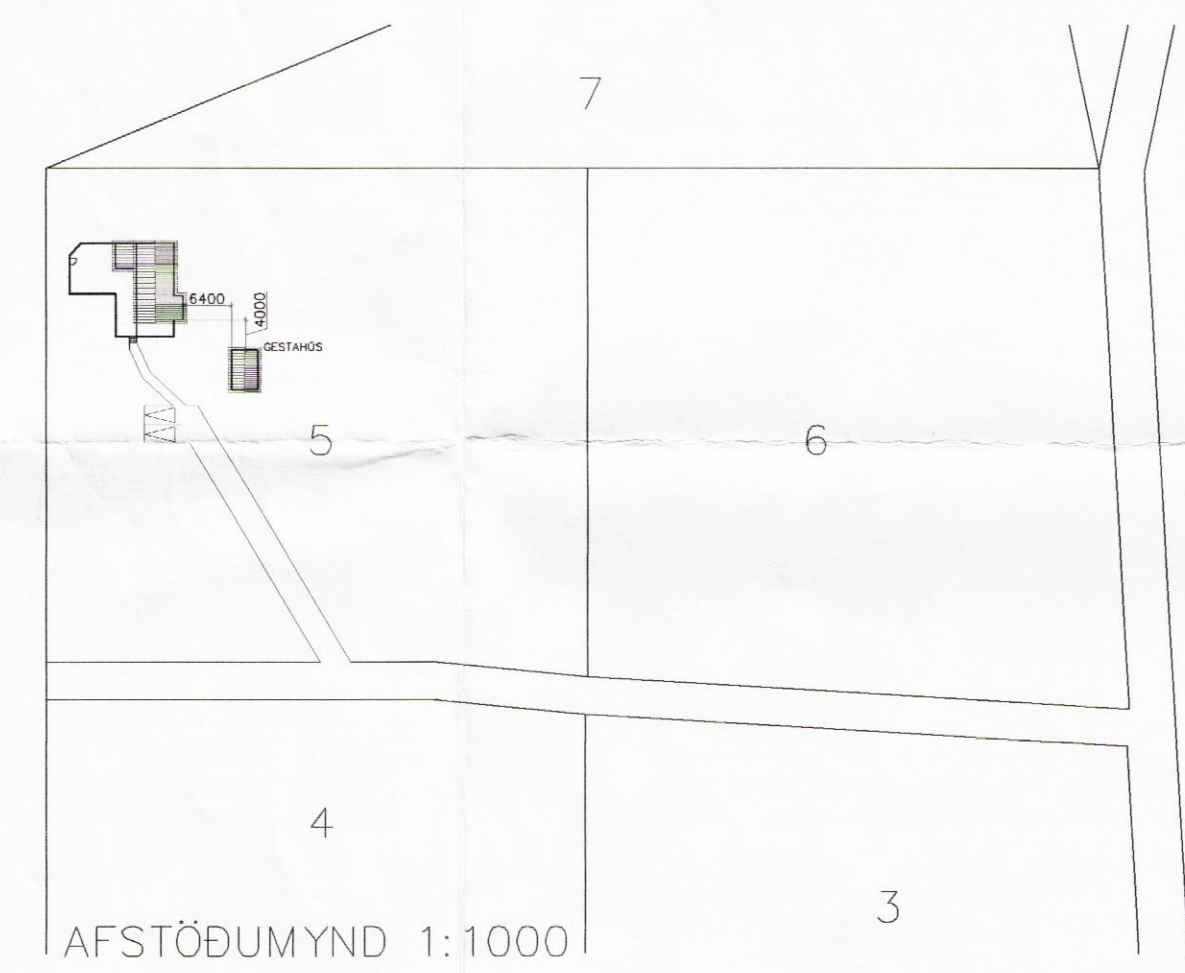

Breytingar		Efsti-Dalur LÓÐ 5, BLÁSKÓGAB.	Teiknað af: Hjörleifi
Nr.	Dags. Nafn		
		Hjörleifur Sigurbórsson Byggingaiðnræðingur Fífuseli 14, 109 Reykjavík Sími: 557-2808, 863-2839	M 1:100
		Teikning af: Grunnmynd, útlit, snið og afstöðum.	Nr. A01
		Yfirarið og samþykkt af: <i>Hilmar Sveinsson</i>	Dags. Jan. '05
		Kennitala: 090467-5229	