

**1 Hæð 1, Grunnmynd**  
1 : 100

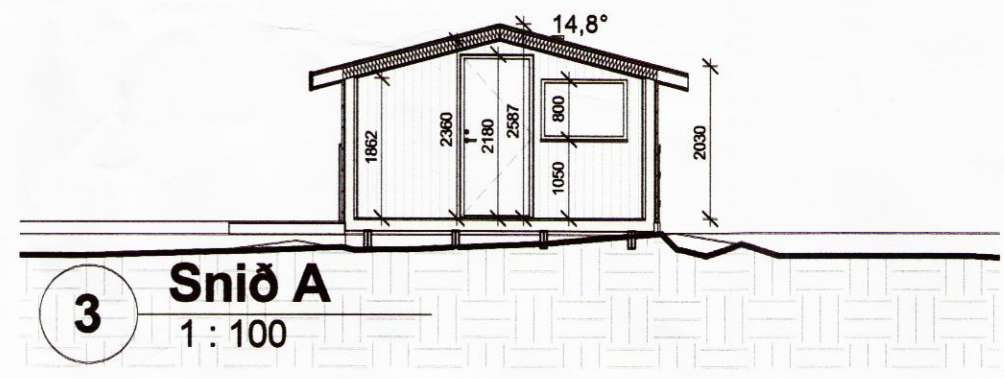

**3 Snið A**  
1 : 100

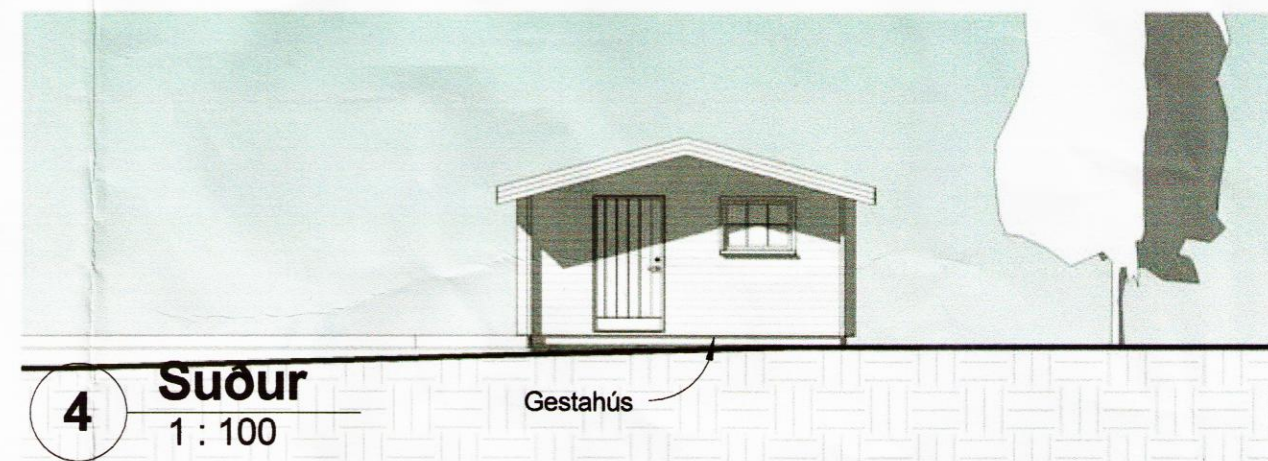

**4 Suður**  
1 : 100

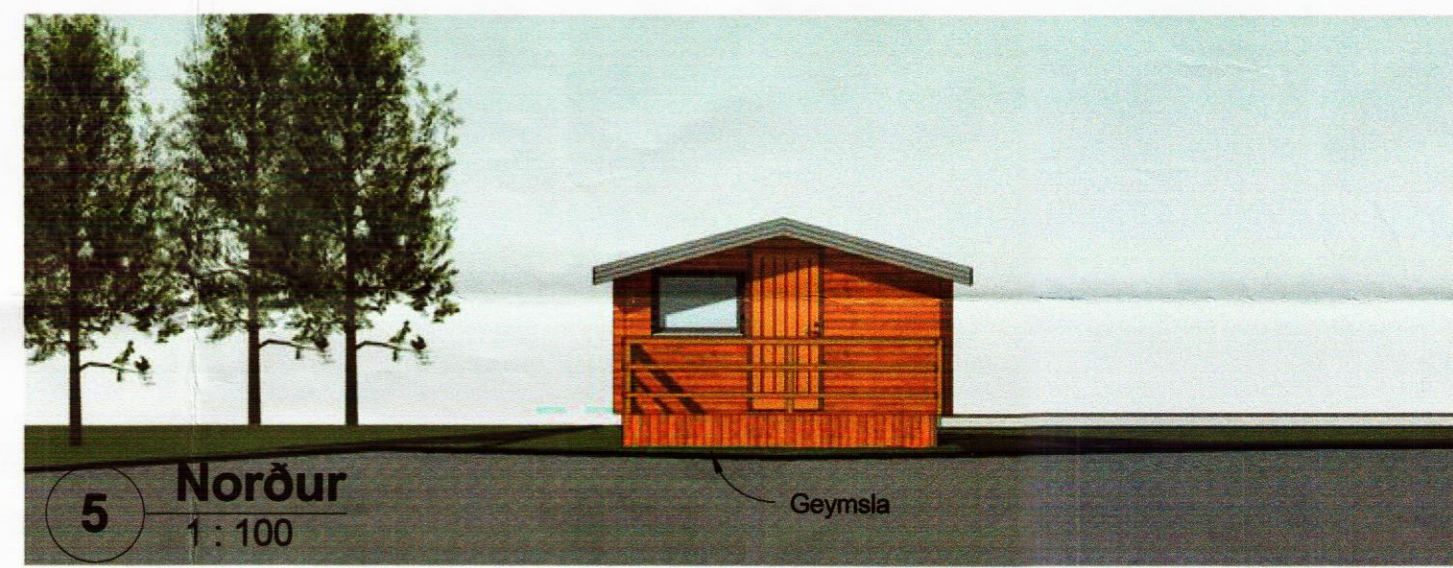

**5 Norður**  
1 : 100

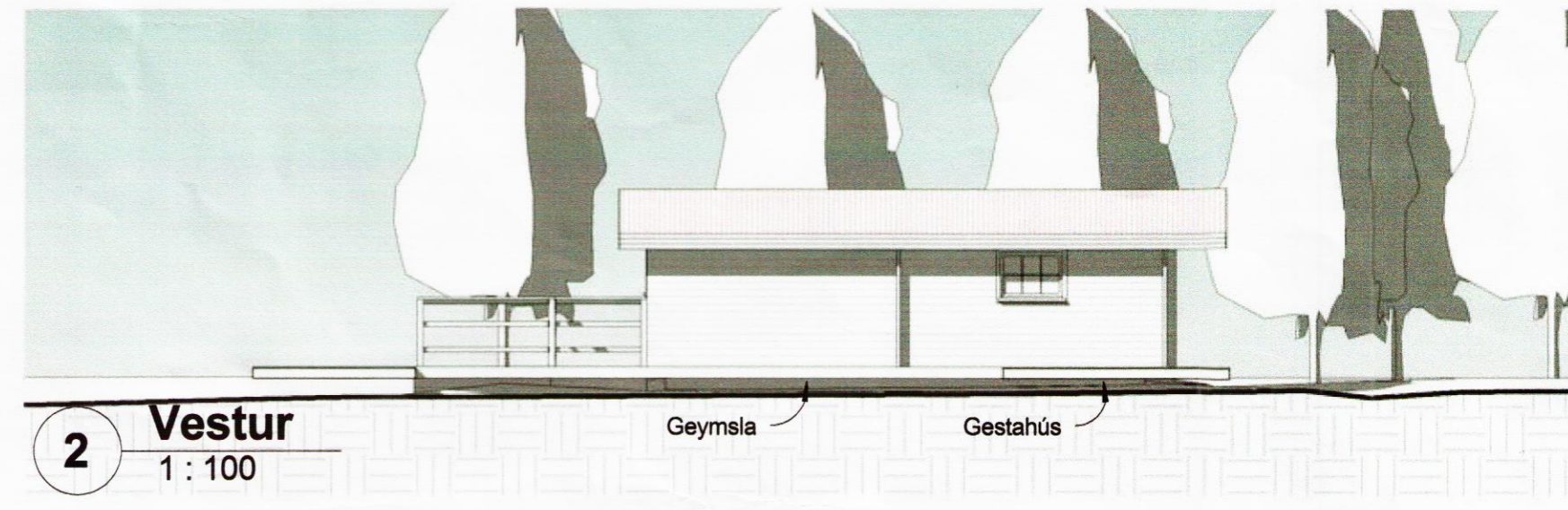

**2 Vestur**  
1 : 100

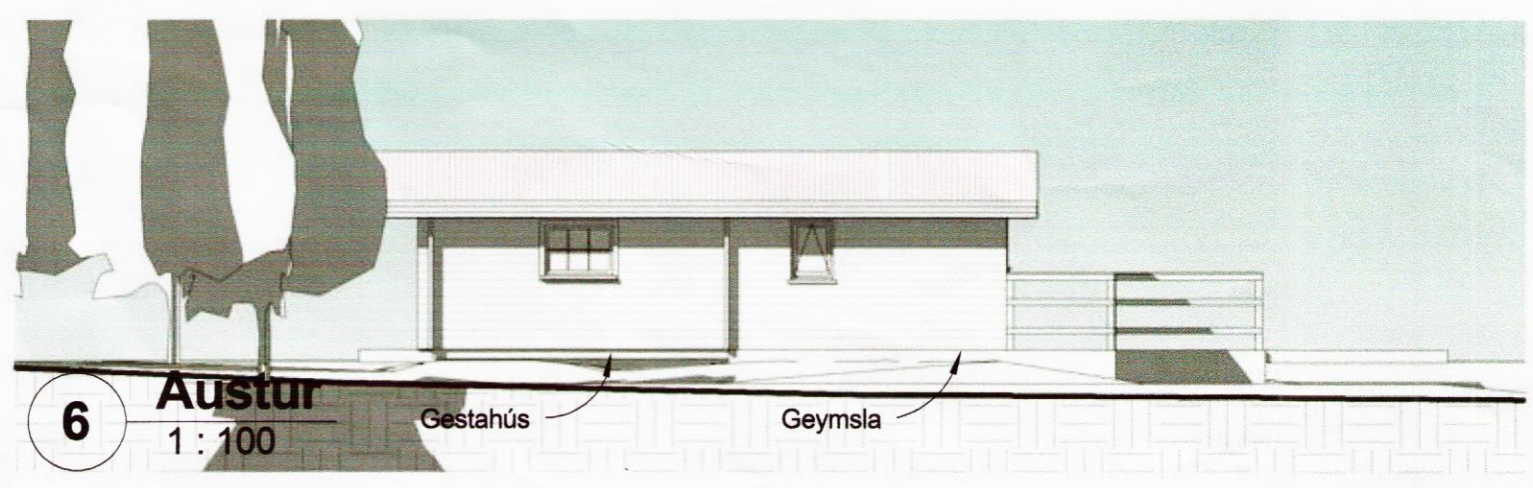

**6 Austur**  
1 : 100



**7 Þrívídd**

Skipulags- og byggingarfulltrúi Uppsveita bs.  
**Samþykkt**  
29 JUNI 2016  
*Þóris Þóris*  
Byggingarfulltrúi

15-12-032  
Sanna  
S716

**BYGGINGALÝSING:**

Byggingin er geymsla, byggð við enda núverandi gest hæð með lágu rispaki.

**ÚTVEGGIR:**  
Útveggir eru byggðir upp úr timbri. Byggt er úr 2"x6" í millibili stöða m/m 600 mm. Útveggurinn er einangraður með 150 mm. steinull (þé Að utanverðu er útveggurinn klæddur með liggjandi timburvatnskæðningu. U-gildi er 0,25 W/m²K.

**GLUGGAR OG HURDIR:**

Gluggar og hurdir eru úr timbri, tvöfalt einangrunargler er í gluggum. Gler er Top N+ einangrunargler, eða sambærilegt, með U-gildi 1,9 W/m²K. Vegi meðaltal U-gildis glugga er 1,81 W/m²K. Vegi meðaltal U-gildis hurða er 2,6 W/m²K.

**GLUGGAR OG HURDIR:**

Vegi meðaltal U-gildis útvegga að teknu tilliti til glugga og hurða er 0,53 W/m²K. Heildarleiðnitap er 1,2 W/m²K, miðað við gólfatarmál.

**UNDIRSTÖÐUR OG BOTNPLATA:**

Undirstöður eru timbursúlur, ofan á þá koma timburdregara. Gólf er timburgólfbitar sem útióft leikur um og kemur ofan á timburdregarana. Einangrað er með 150 mm. steinull(þéttull). U-gildi er 0,26 W/m²K.

**ÞAKVIRKI:**

Þak er borð uppi af timbursperrum og einangrað með 150 mm. steinull (þakull), U-gildi er 0,25 W/m²K.

**LAGNIR:**

Neyslvatnslagnir eru rör í rör og koma í gólf og milliveggi. Rafagnir eru lagðar á hefobundinn hátt í veggjum og í lofti.

**VATNSÓFLUN OG SORPHIRDA:**

Vatnsveita og sorphirða er á kostnað og ábyrgð húseignanda.

**STÆRDIR:**

Geymslan, mhl.03, er að grunnfleti samtals 15,5 m². Heildarúmmál geymslunnar er 39,0 m³. (Sjá skráningartöflu)

Útg.	Dags.	Skýring	Br.af.
Verkefni: <b>Valgeirsbraut 3</b>			
Sveitarfélag: Grímsnea- og Grafningshreppi			
Verkttegund: Geymsla við sumarbústað			
Landnúmer:	169823	Staðgreinir:	8719-01 8940-0030
<b>01</b>			
<b>Grunnmyndir</b>			
Hannað af:	ssh	Matshlut:	03
Telknað af:	ssh	Mælikvarði:	1 : 100
Yfirfarið af:	ssh	Dagsetning:	30.11.2015
Samþykkt:	Ábyrgðarmaður og réttihafi: Samúel Smári Hreggviðsson, kt.: 2007524659		
 <b>HÚSEY ehf.</b> Stóru-Sandvík 4, 801 Selfoss Sími: 482-1738 / 898-9199 Kt.: 590385-0699 Netfang: husey@internet.is			
<b>15-714</b>	- 1 - 1 - A	<b>01</b>	
Verknúmer	Svæði	Áfangi	Ábyrgð
	Númer	Útgáfa	
HÖNNUNUR ÁSKILLUR SÉR ALLAN RÉTTI Á TEKNIINGUM - FJÓLFOLDUN ER HÁÐ SKRIFLEGU SAMÞYKKU			



Bláðastaró: A2

8866