

# Grunnmynd stálbitar og gólfbitar

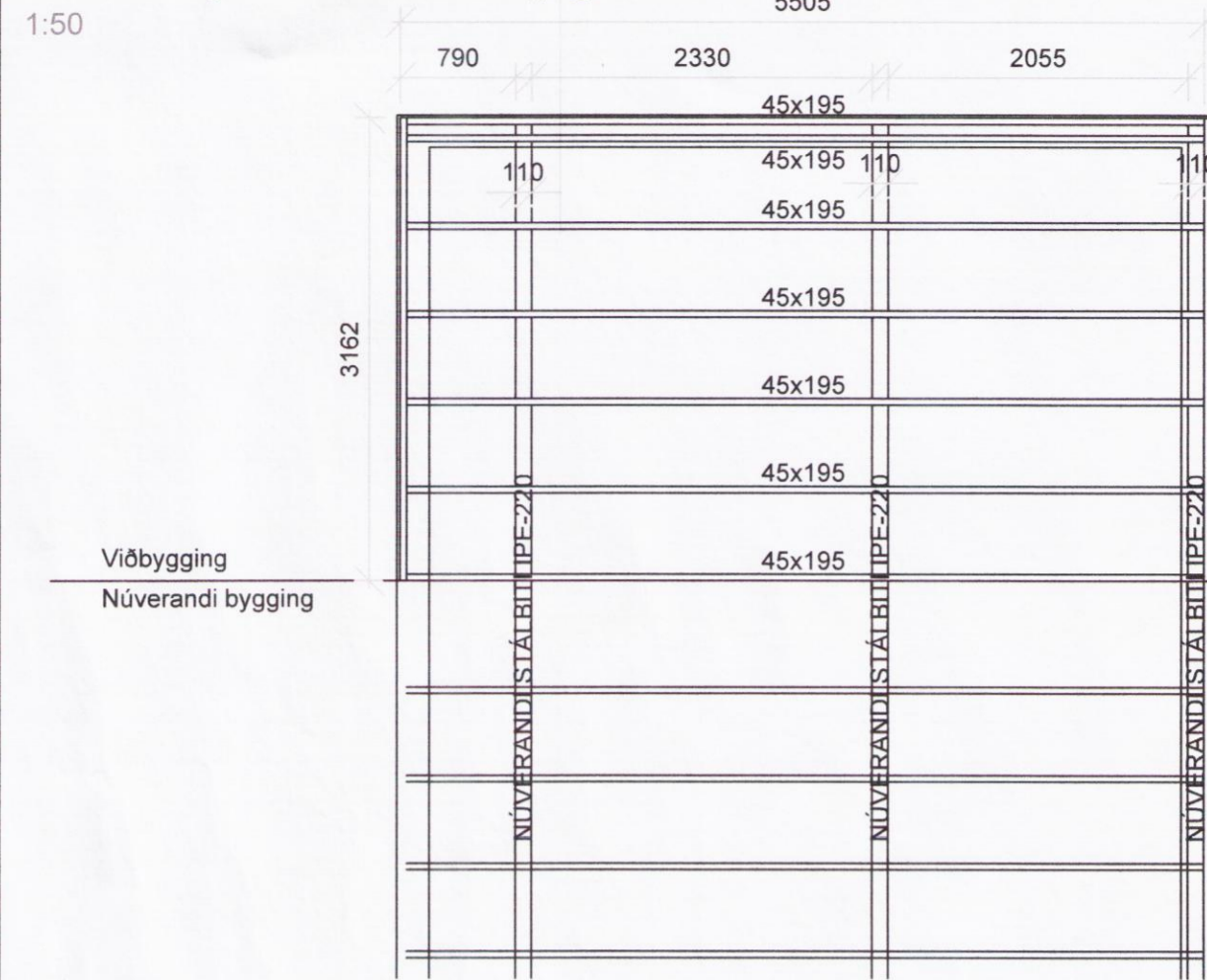

# Grunnmynd útveggir

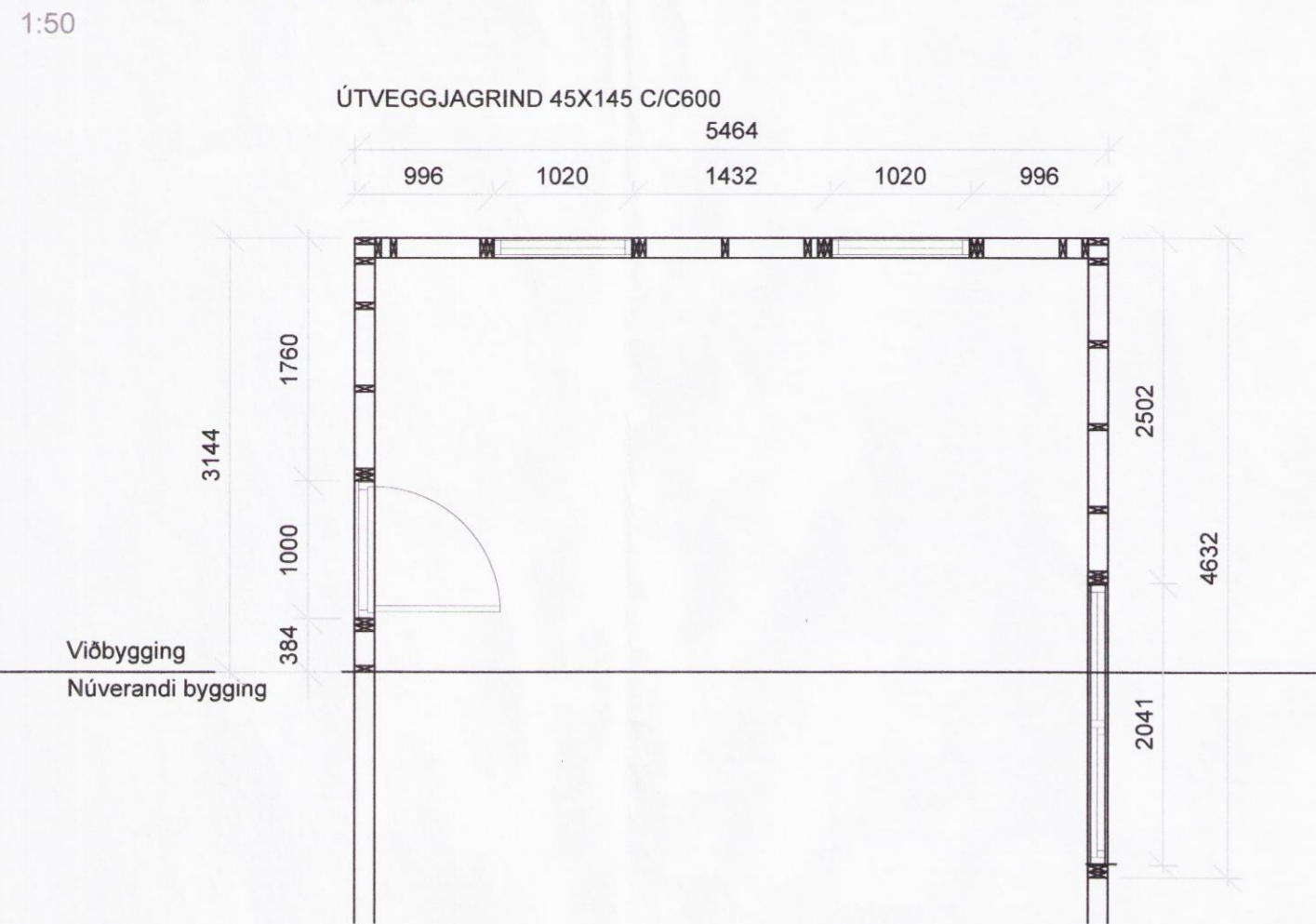

## Skýringar

Öll má eru í mm, nema annað sé tekið sérstalega

Viðbygging er byggð á núverandi stálbita IPE-220 sem standa á stálsúlum sem eru í steypum stöplum. Þvert ofan á stálbita koma gólfbitar 45x195mm timburbitar c/c600mm.

Á gólfbita er klætt með 22mm nóðum spónarplötum rakapólum sem er límdur á botna með pólyúrepan límkitti og festar með 4,0x80 skrúfum c/c 200mm.

## Veggir:

Timburgrindur útveggja 45x145 mm, eru festar saman með 5,5x100 mm skrúfum. Tvær í hvern enda og þar sem tvær stoðir koma saman c/c 400 mm.

Veggjagrindur eru klæddar með 9 mm rakapólum krossviði sem er límdur á grind með pólyúrepan límkitti og festar með 2" rífluðum saum c/c 100mm.

Tenging viðbyggingar við núverandi:  
Klæðning útveggjargrindar á núverandi húsi er tekin frá þar sem viðbygging kemur að. Ný grind sett upp fyrir viðbyggingu og klædd krossviði og hann settur yfir eldri grind amk. 0,6 m eða sem nemur stoðabili á núverandi húsi. Sama þar sem þal er framleng þ.e klæðning á þakanti tekin burt og 45x245 sperrum fest við eldri sperru með 6,0x120 mm skrúfum c/c 500mm um 50 mm við efri og neðri brún sperru.

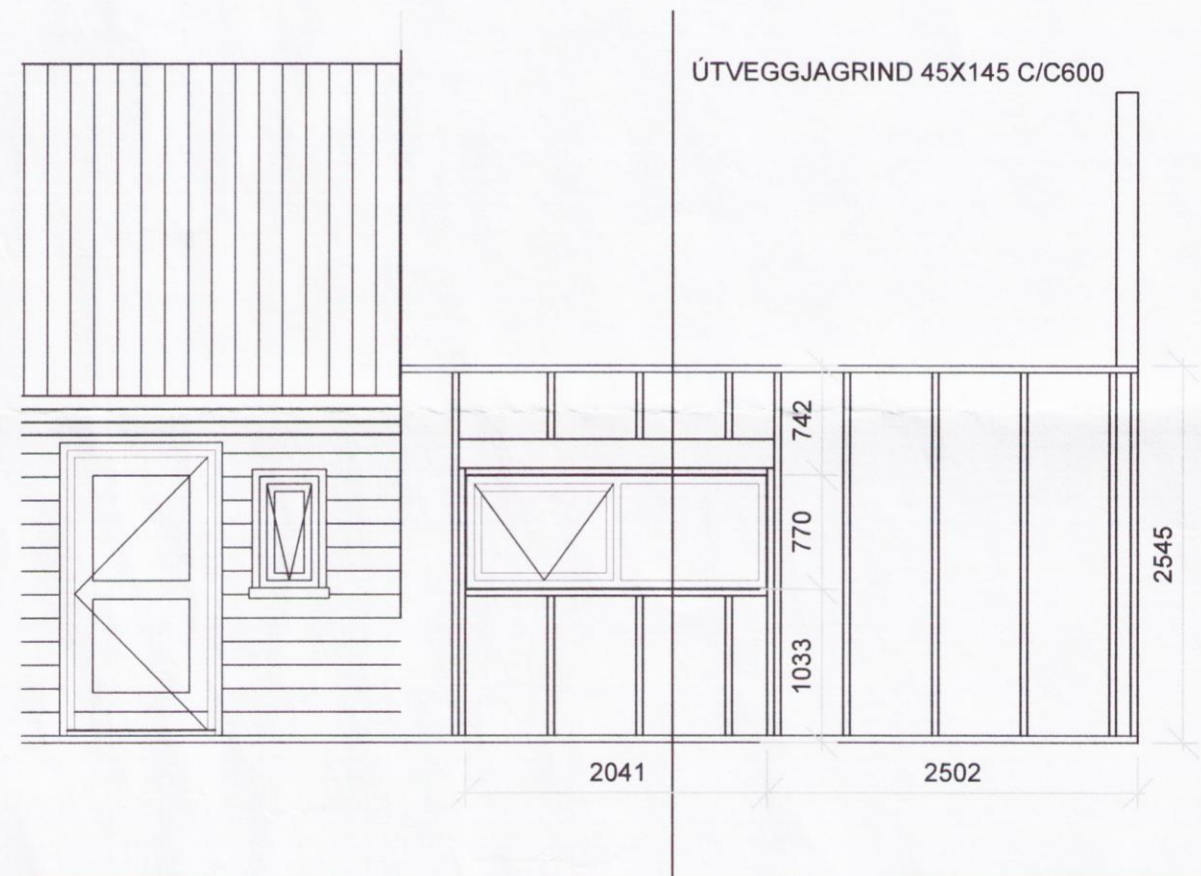

Útlit suð-austur  
1:50

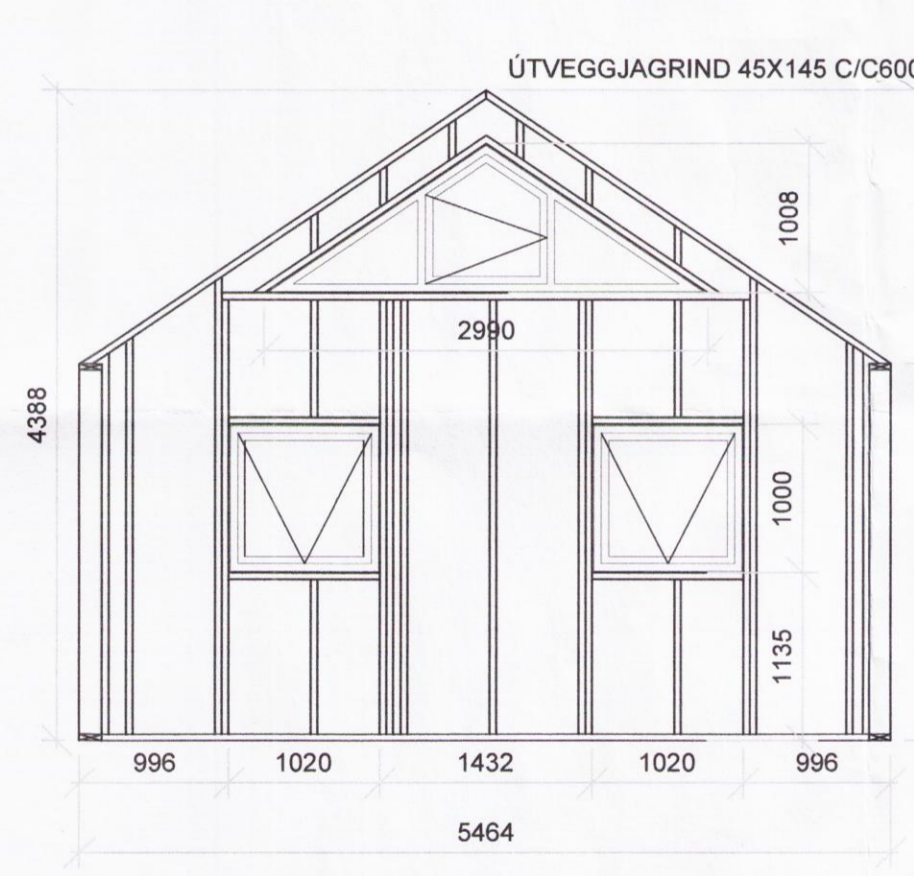

Útlit norð-austur  
1:50

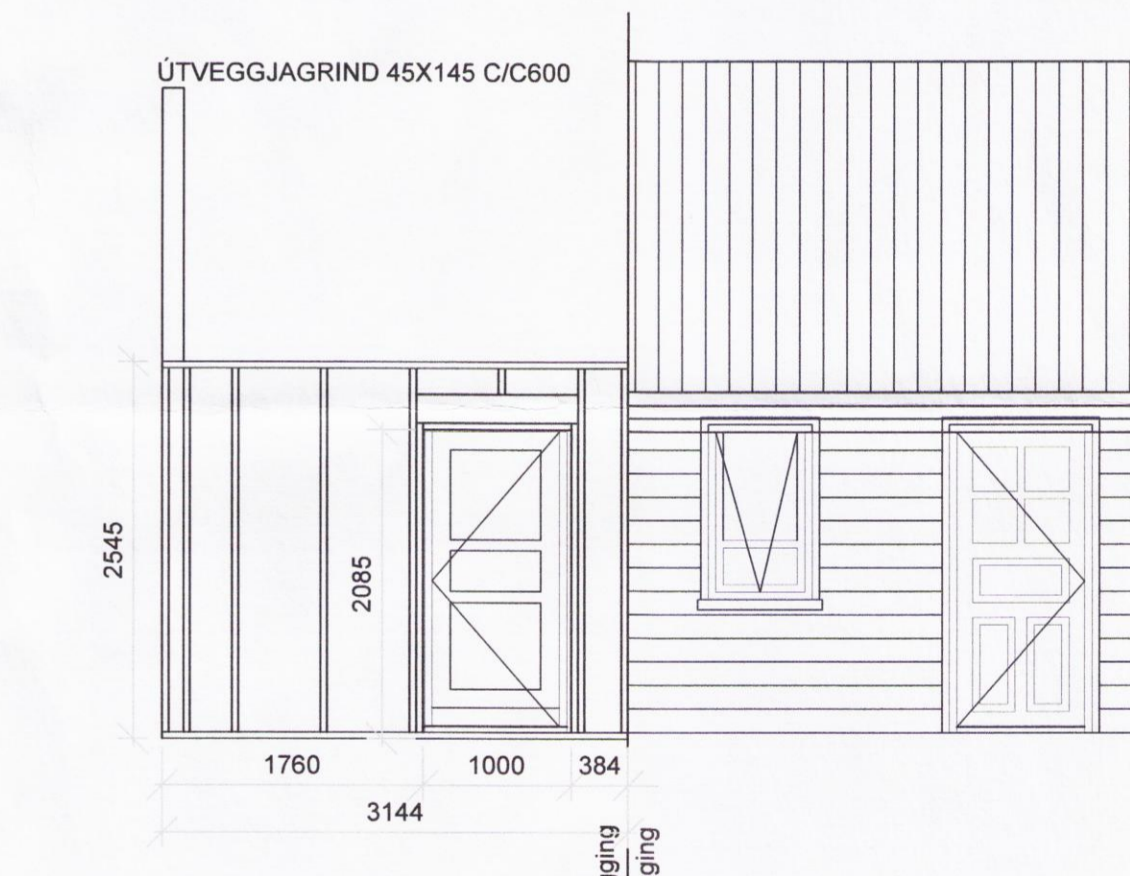

Útlit norð-vestur  
1:50

Áritun arkitekts: *[Signature]*

**Burðarviðir:**  
Allt timbur í burðarvirki skal eigi vera lakara en flokkur C18 samkvæmt Eurocode 5:FS EN 1995  
**Festingar:**  
Boltar, skrúfur og naglar utanhúss séu heitsinkhúðaðir.

**Stál:**  
Allt stál S235 í samræmi við EN 10027 og EN 10025

**Boltar og rær:**  
Undir alla boltahausa og rær er liggja að tré skal setja skifur þvermál 3xd þar sem d er þvermál bolta.

## Snið festing gólfbita og útveggjargrindar

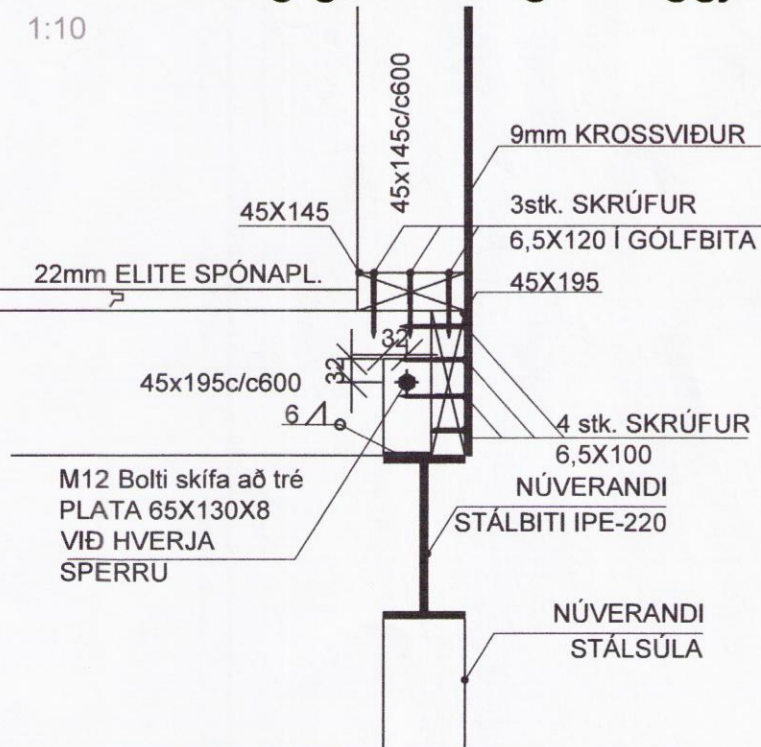

## Snið og hliðarmynd festing bita yfir gluggum hliða

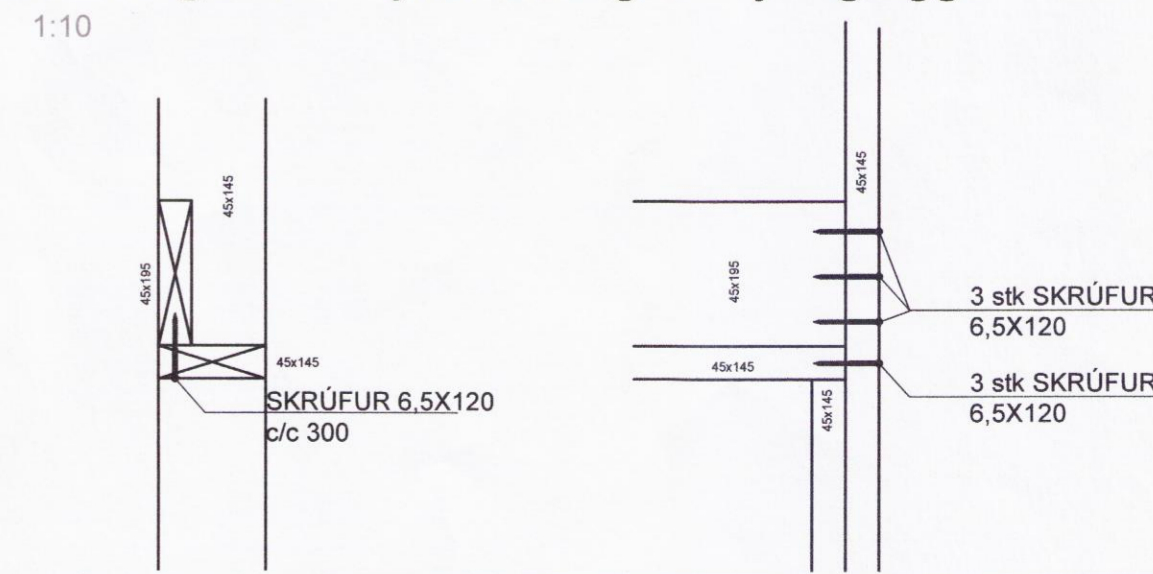

B2 ehf.  
Bæjarlind 14-16  
201 Kópavogur  
kt. 440213 0300  
s: 869 8700

A2

## EFSTASUND 7

Burður gólf OG ÚTVEGGIR  
Grunnmynd, ásynd og snið

TEIKNUNUMER	MÆLIKVARÐI	ÚTGÁFA
B-01	1:50 og 1:10	1
Hafsteinn K. Halldórsson Byggingatekniþráðingur FTFÍ kt:120166-3449 hafsteinn.kh@gmail.com	NAFN	DAGSETNING
	HANNAD HKH	26.6.2016
	TEIKNAD HKH	26.6.2016
	YFIRFARIÐ	
SAMB.		
NR.		

8869