

Grunnmynd útveggir

1:50

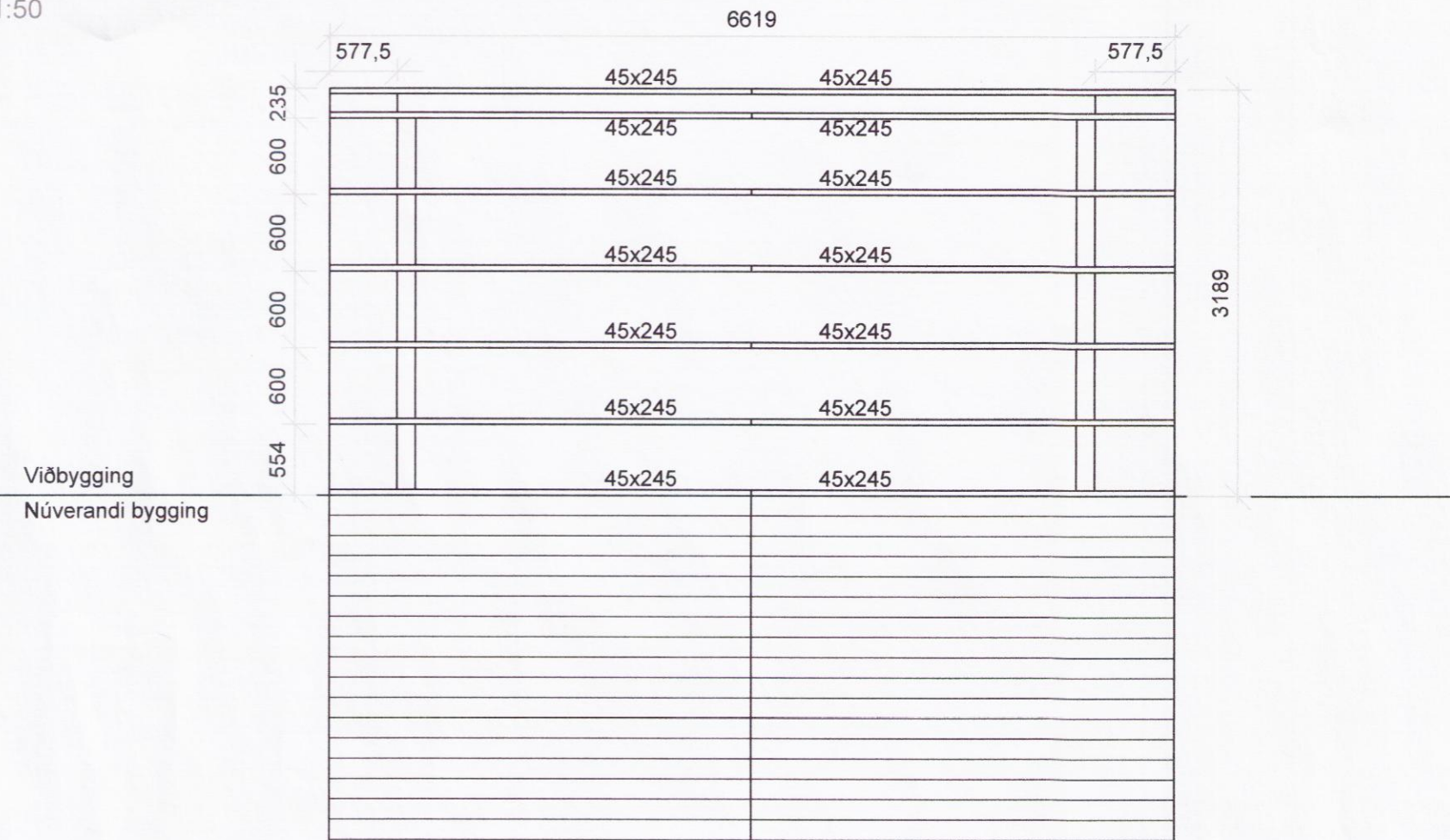

Veggir og þak:

Timburgrindur útveggja 45x145 mm, eru festar saman með 5,5x100 mm skrúfum. Tvær í hvern enda og þar sem tvær stoðir koma saman c/c 400 mm.
Veggjagrindur eru klæddar með 9 mm rakapólum krossviði sem er límdur á grind með pólýúreþan límkítli og festar með 2" rífluðum saum c/c 100mm.

Tenging viðbyggingar við núverandi:
Klæðning útveggjargrindar á núverandi húsi er tekin frá þar sem viðbygging kemur að. Ný grind sett upp fyrir viðbyggingu og klædd krossviði og hann settur yfir eldri grind amk. 0,6 m eða sem nemur stoðabili á núverandi húsi. Sama þar sem þal er framleng þ.e klæðning á þakanti tekin burt og 45x245 sperrum fest við eldri sperru með 6,0x120 mm skrúfum c/c 500mm um 50 mm við efri og neðri brún sperru.

Sperrur eru klæddar að ofanverðu með 25x150 mm borðaviði. Þrjár 3" naglar í hver borð í hverja sperru.



Skýringar

Öll má eru í mm, nema annað sé tekið sérstalega

Burðarviðir:

Allt timbur í burðarviðri skal eigi vera lakara en flokkur C18 samkvæmt Eurocode 5:FS EN 1995

Festingar:

Boltar, skrúfur og naglar utanhúss séu heitsinkhúðaðir.

Stál:

Allt stál S235 í samræmi við EN 10027 og EN 10025

Boltar og rær:

Undir alla boltahausa og rær er liggja að tré skal setja skifur þvermál 3xd þar sem d er þvermál bolta.

Ásýnd sperrur

1:20

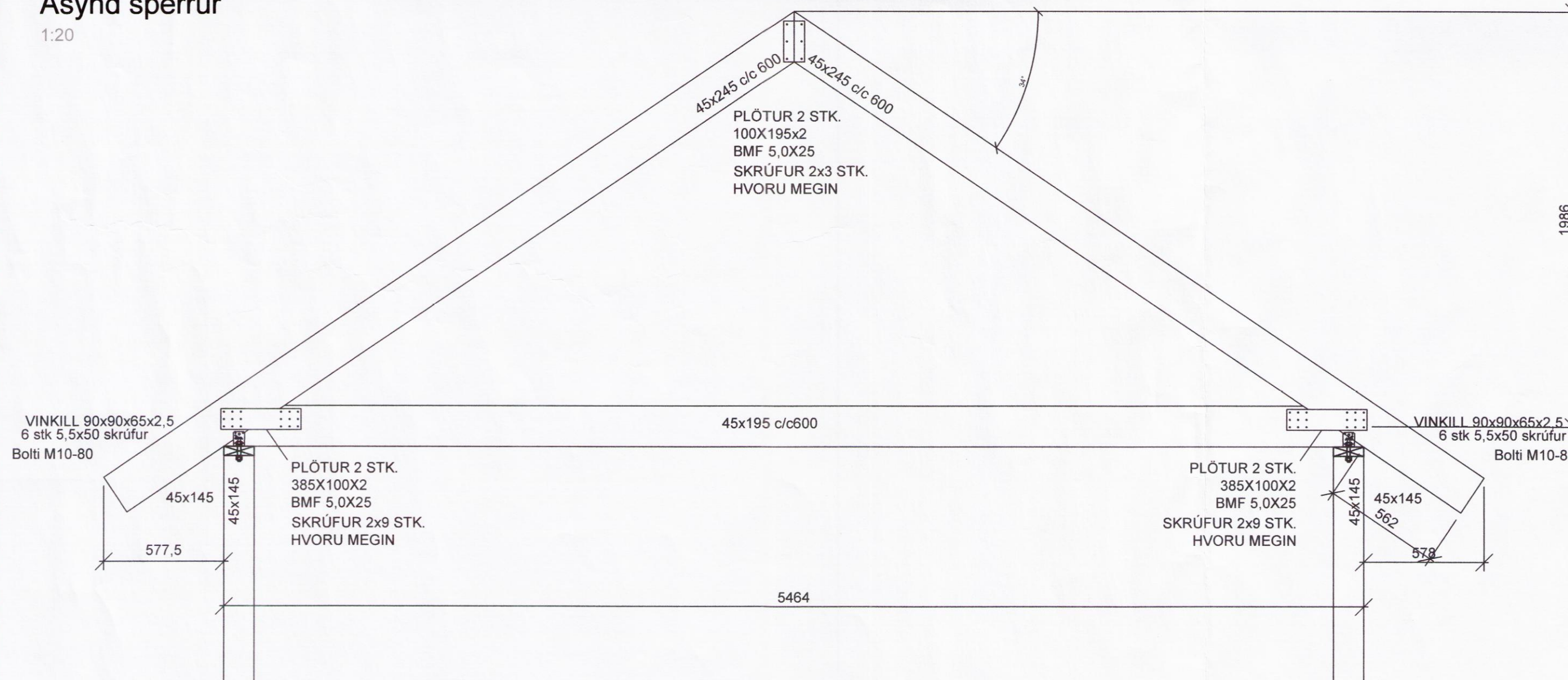

áritun arkitekts:

[Handwritten signature]

B2 ehf.
Bæjarlind 14-16
201 Kópavogur
kt. 440213 0300
s: 869 8700

A2

EFSTASUND 7

Burður Þak

Grunnmynd og ásýnd

TEIKNINÚMUR	MÆLIKVARÐI	ÚTGÁFA
B-02	1:50 og 1:20	1
Hafsteinn K. Halldórsson Byggingatæknifræðingur FTfi kt:120166-3449 hafsteinn.kh@gmail.com	NAFN	DAGSETNING
	HANNAD HKH	26.6.2016
	TEIKNAD HKH	26.6.2016
	YFIRFARIÐ	

SAMP.
NR.

[Handwritten signature]

8870