

Skráningartafla: Gestahús í landi Hests, nr. 49				Skrásetjari: Ámi Fróníksson													
Landnúmer: 168558				Kennitala: 271049-2699													
Matshlutanúmer: 02				Dags: 02.07.2015													
Uppskipting og lýsing				Stærðir													
D0	D1	D2	D3	D4	D5	D5M	D6	D7	D8	D9	D10a	D10b	D11	D12	D16	Reknlata	D17
Lokun	Rými	Notkun	Höfuð-	Eignar-	Botnflötur	Málflötur	Stigur	Op	Brúttóflötur	Brúttóflötur	Salarhæð	Salarhæð	Brúttó	Nettóflötur	Birt flatarmál	skiptarúmmál	Skipta-
	hæð-röð	texti	flokkun	hald	m²	m²	m²	m²	m²	m²	mm	max	rúmmál m³	m²	m²	skiptarúmmál	rúmmál m³
		Matshluti			14,9	0,0	0,0	0,0	14,9	0,0			39,5	13,2	14,9		32,340
		Botn											3,0				
A	01	1. hæð	Gestahús	N	14,9	0,0	0,0	0,0	14,9	0,0			36,5	13,2	14,9	2,45	32,340
		0101		0101	14,9				14,9		2,30	2,80	36,5	13,2	14,9		32,340
Athugasemdir																	
Sameignir summa																	
Eignarhald																	
Eignar-	Notkun	Birt flatarmál	Skiptarúmmál	Séreisgn	Séreisgn og												
hald	texti	m²	m²	m²	sameign m²												
0101	Gestahús	14,9	32,340		32,340												
	Alls	14,9	32,340		32,340												

Skráningartafla: Frístundahús í landi Hests, nr. 49				Skrásetjari: Ámi Fróníksson													
Landnúmer: 168558				Kennitala: 271049-2699													
Matshlutanúmer: 01				Dags: 02.07.2015													
Uppskipting og lýsing				Stærðir													
D0	D1	D2	D3	D4	D5	D5M	D6	D7	D8	D9	D10a	D10b	D11	D12	D16	Reknlata	D17
Lokun	Rými	Notkun	Höfuð-	Eignar-	Botnflötur	Málflötur	Stigur	Op	Brúttóflötur	Brúttóflötur	Salarhæð	Salarhæð	Brúttó	Nettóflötur	Birt flatarmál	skiptarúmmál	Skipta-
	hæð-röð	texti	flokkun	hald	m²	m²	m²	m²	m²	m²	mm	max	rúmmál m³	m²	m²	skiptarúmmál	rúmmál m³
		Matshluti			87,3	17,0	0,0	0,0	104,3	17,0			307,1	75,2	87,3		354,164
		Botn											17,5				
A	01	1. hæð	Frístundaíbúð	N	87,3	17,0	0,0	0,0	104,3	17,0	2,19	4,06	289,6	75,2	87,3	3,32	249,664
		0101		0101	87,3				87,3				289,6	75,2	87,3		249,664
A	0102	Geymslu loft		N		17,0					0,30	1,40			0,0		7,500
		0103	Verönd w/ þaki	S		7,5											1,000
		0104	Verönd-pallar	S		97,0											97,000
Athugasemdir																	
Sameignir summa																	
Eignarhald																	
Eignar-	Notkun	Birt flatarmál	Skiptarúmmál	Séreisgn	Séreisgn og												
hald	texti	m²	m²	m²	sameign m²												
0101	Frístundaíbúð	87,3	354,164		354,164												
	Alls	87,3	354,164		354,164												

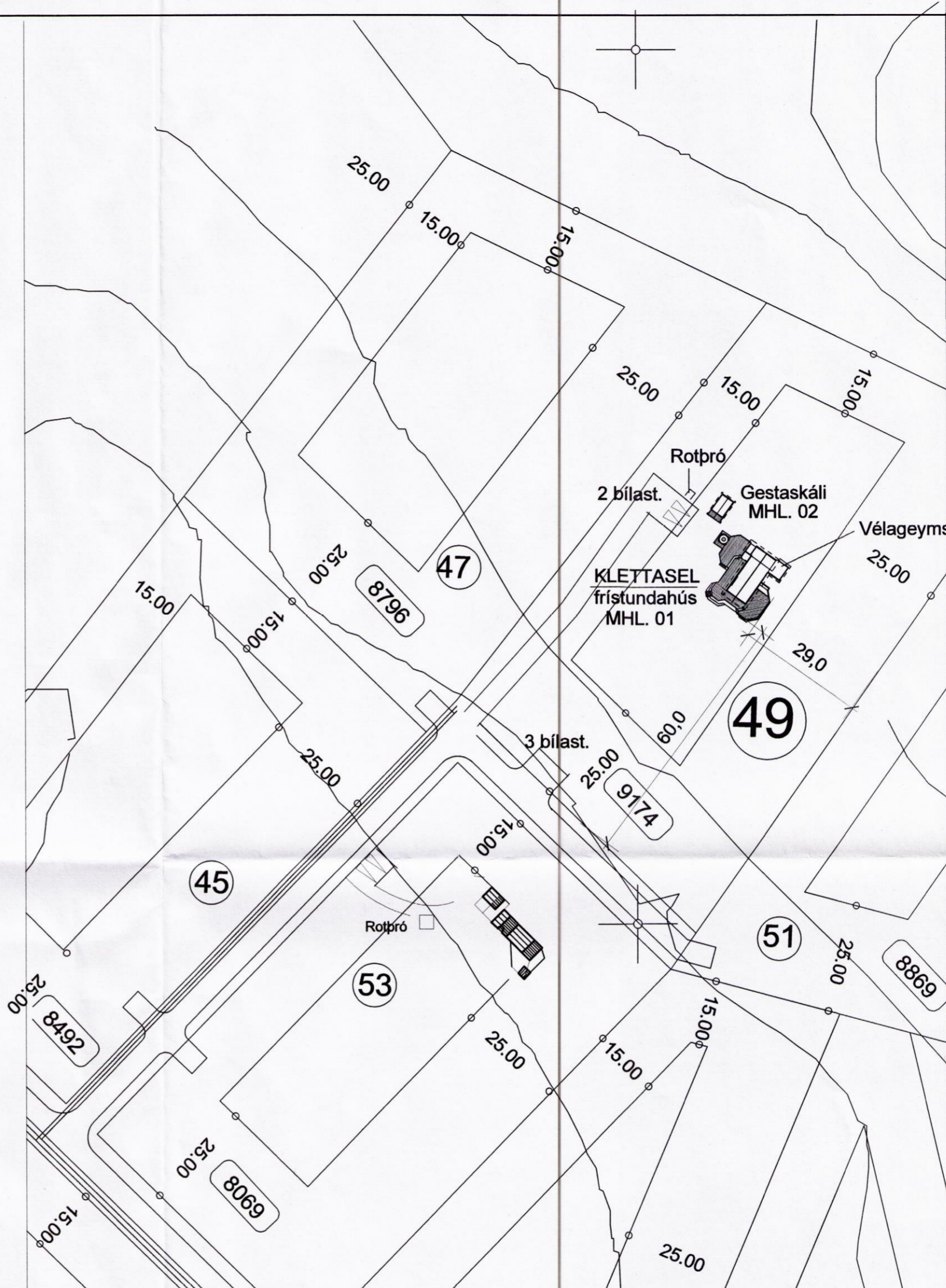

Skiplags- og byggingarfulltrúi Uppsveita bs.
Samþykkt
 01 JULI 2015
Ámi Fróníksson
 Byggingarfulltrúi

FRÍSTUNDAHÚS Í LANDI HESTS, GRÍMSNESI LÖÐ-NR. 49.

STUTT BYGGINGARLÝSING

Allt húsið, viðbyggingar og gestahús er grundað á staðsteyptum gildum staurum, niður í þjéttan sjávar kamb. Í gólfu eru 150-200mm bitar með steinull. Gólf er úr 22 mm gólfplötum, slitlag parkett á vistarverum.

Veggir eru úr 125mm grind, sem klædd er að utan með liggjandi furuklæðningu. Einangrað er í veggum með 125 mm steinull. Að innan er rakaserra og klæðning úr gífsi, spónaplötum eða furupanil, klæðningu í flokki 2 eða betri.

Þakviðir eru úr 175 - 200 x 45 mm sperrum, einangrað með 150 - 175 mm steinull og loftað yfir. Rakapétt lag hitamegin við einangrun, klætt með panil eða gífsi. Þakklæðning á borðavið og þakpappa er bástál.

Í húsunum báðum eru reykskynjarar og slökkvitæki skv. reglugerð.

Hér er sótt um stækkun hússins :

- A. Vélageymsla byggð við húsið til austurs.
- B. Stofa byggð stærra en umsókn 2006.

Birtar stærðir :

ADALHÚS	:	87,3 m² - 289,7 m³
GESTASKÁLI	:	14,9 m² - 36,5 m³
Samtals	:	102,2 m² - 326,2 m³

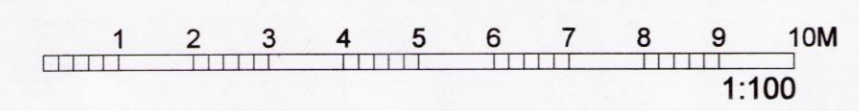
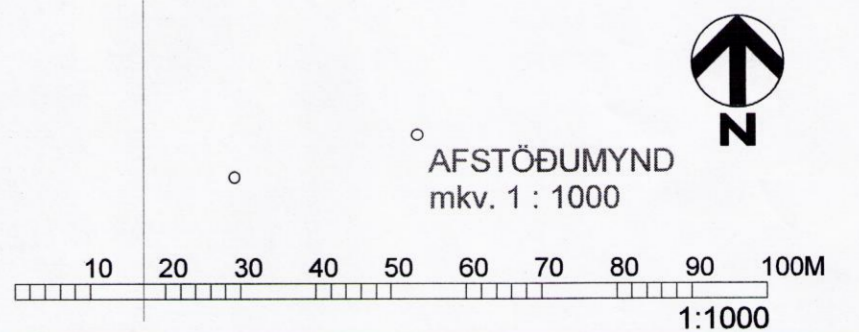
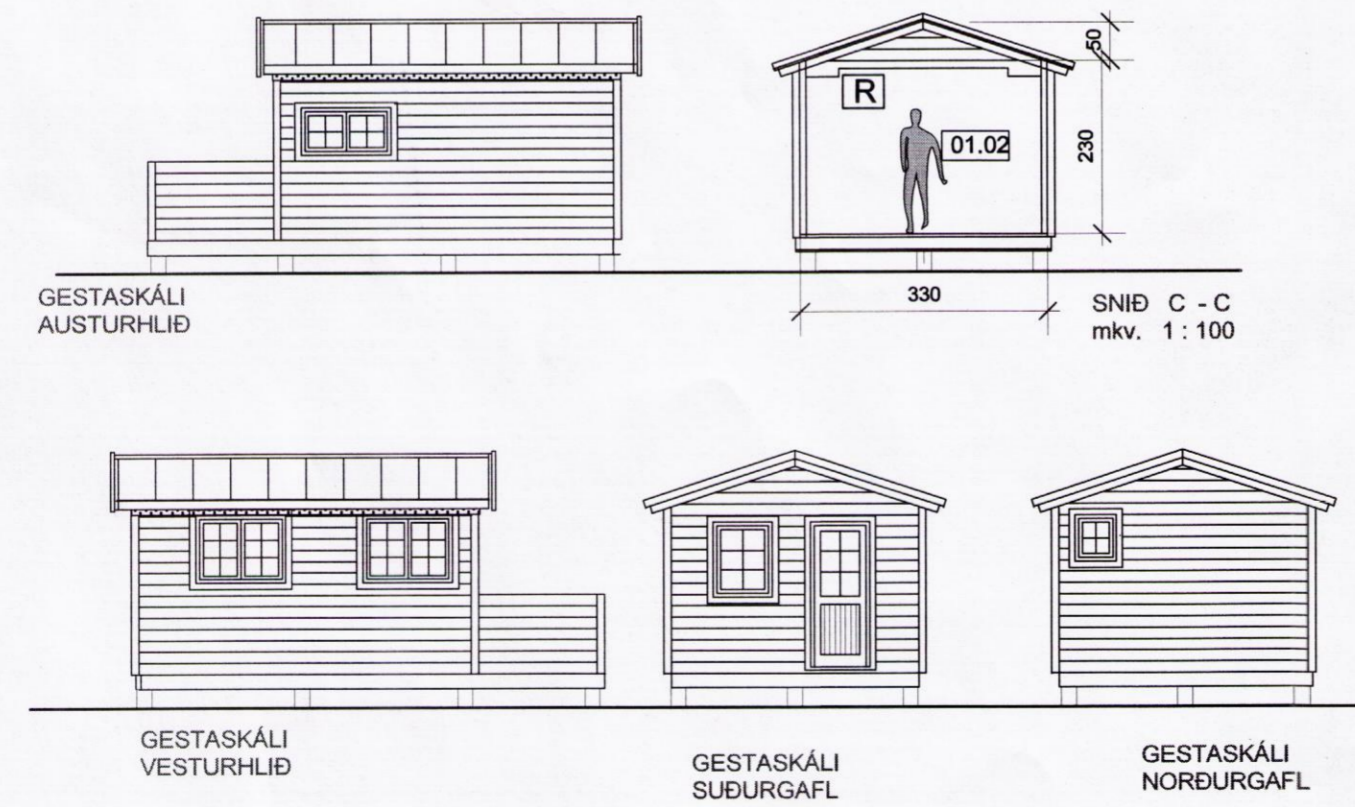

Dags. Breyting.
 A : 02.07.2015 - Vélageymsla teiknuð - Reyndarteikning frístundahúss - ámi fr.



KLETTASEL - frístundahús í landi Hests, nr. 49
 Grímsnes og Grafningshreppi
VÉLAGEYMSLA OG REYNDARTEIKNING
 Ámi Fróníksson 271049-2699

Verk. nr. Mkv. 1:100-1:1000
 Teikn. Dags. 15.02.2004
 Teikn. nr. Útgáfa. A-01 A

8885