



Upprunalegur hönnuður: JDA

Erindi:
Sótt er um leyfi til þess að byggja 350m² lónaðarhús á landi Yrpuholts í Flóahreppi. Notkun byggingarinnar verður véla og verkfæragæmsla.

Byggingarlýsing:
Burðarvirki: Járnþent steinsteypa í undirstöðum, neðsta gólf og forsteyptum einingum í útveggi. Stálþátar og stálsúlur í milli lofti. Límrésþátar og stífingarkrossar í þaki.

Útveggir: Forsteyptir samtökveggir eru byggðir upp á 150 mm burðareiningu úr steinsteypu. 100 mm plastseinangrun og 70 mm vödurkúpu úr steinsteypu. Einingarnar eru reistar á staðsteyptan sökkul, steypnar saman og steypnar ofan í plötu.

Þak: Límrésþak er stólað upp á burðarveggi, boomerangþátar settir innan á steyptra útveggi. Límréslangbónd eru á milli boomerangþátta. Halli þaks er 12 gráður. Ofan á langbónd í þaki koma ST-173 steinullareiningar. Lútur eininga er RAL7038 að utan en RAL9002 að innan. Halli þaks er 12 gráður.

Innveggir: Líttir innveggir eru hefðbundnir gipsveggir á blökkgrind. Vatnrisveggir eru úr 75mm veggagrind með steinullareinangrun klæddir með 2 x 15mm rakajöfnun gipsplötum. Allar klæðningar innanhúss eru í flokki 1.

Gólf: Botnplata einangruð með 100mm plastseinangrun og hvíllir á þjappaðri fyllingu. Gólfhitalagnir eru steypnar ofan á botnplötu.

Gluggar: Allir gluggar eru gráir (RAL 9007) álgluggar. Opnanleg fóg og hurð eru með opunarstillingum til úloftunar.

Lagnaleiðir: Neysluvatnslagnir eru álpex rör með 14db hljóðeinangrandi plasti. Kaldavatsnslagnir eru lagðar undir plastseinangrun í botnplötu, en heitavatsnslagnir eru steypnar í botnplötu. Lagnagöt eru á sökkul vegg fyrir inntök og fráveitulagnir frá húsinu. Fráveitulagnir tengjast 2800 lítra rotró sem staðsett er um 50 metra frá suðvesturhorni byggingarinnar.

Loftfræsing: Náttúruleg loftfræsing í gegnum opnanleg fóg í glugga.

Eldvarnir: Tvær óháðar flötaleiðir eru úr byggingunni um inngönguherdur. Neyðarlýsing verður fyrir ofan inngönguherdur. Stökkvitæki og sildavarnarþæpi verða við inngönguherdu á suðurgalli. Reyklosun verður um þakglugga í mölju geymslurými. Í byggingunni verður brunavörðunarkerfi með úthringubúnaði, og slöngukæfli (20m) verður sett upp milli lónaðarhurðar og vinnuborðs.

Aðkoma, lóðarlýsing og gróður: Innkeyrsla er við Villingaholtsegginn. Þaðan er malarvegur að byggingunni, við bygginguna er athafnasvæði lagt með mól og við suð-vestur horn byggingarinnar eru þrjú bílastæði. Trjágróður verður meðfram vegum og gróingum.

U-gildi (W/m²K) einstakra byggingahluta er sem hér segir:

Þak	0.25
Útveggir, forsteyptar einingar	0.4
Hurðir	3.0
Gólf	0.3

Raungildi (W/m²K) samkvæmt varmatapsútreikningi er sem hér segir:

m ² x (W/m ² K) útveggir, gluggar og hurðir	223(W/K)
Veggj meðfalli útveggir/gluggarhurðir	0.713 W/m ² K
Fermetrar húss	350 m ²
Heildarvarmatap á fermetra húss	1.007 W/m ² K

Stærð lóðar er 1018212m²
 Brúttó flatarmál hússins er 350m²
 Brúttó rúmmál hússins er 1766,1m³
 NH: 0.000343

02	Þakfalla breytt, breytingar á útveggjum og þaki.	07.09.2016	JDA	JDA
Útg.	Skýring / Breyting.	Dags.	Teiknað	Yfirfarið

Haraldur Jónsson
 VERKKAUPI / EIGANDI
lónaðarhús
 TEGUND VERKS

Yrpuholt, Flóahreppi.
 GATA/STAÐSETNING

Afstöðumynd	LANDNÚMÉR:	166352
	STAÐGR.:	8722-6-00039000
	MHL:	01
	MKV.:	1:500
	BLAÐSTÆRD:	A2
	ÚTGÁFA DAGS:	08.08.2016
	TEIKNAD:	JDA
	YFIRFARID:	GBV

00-14	100	02
VERKNR.	RADNR.	ÚTGÁFA

TRÍPÓLÍ
Jón Davíð Ásgeirsson
Jón Davíð Ásgeirsson FAÍ
 kt. 250280-5729

TRÍPÓLÍ | ARKITEKTAR
 Klapparstigur 16 | 101 Reykjavík | S: 6929883 | jon@tripoli.is | www.tripoli.is

© TRÍPÓLÍ | ARKITEKTAR
 ÖLL AFNOT OG AFRITUN TEIKNINGAR AÐ HLUTA EDA Í HEILD ER HÁÐ SKRIFLEGU LEYFI HÖFUNDA

8880

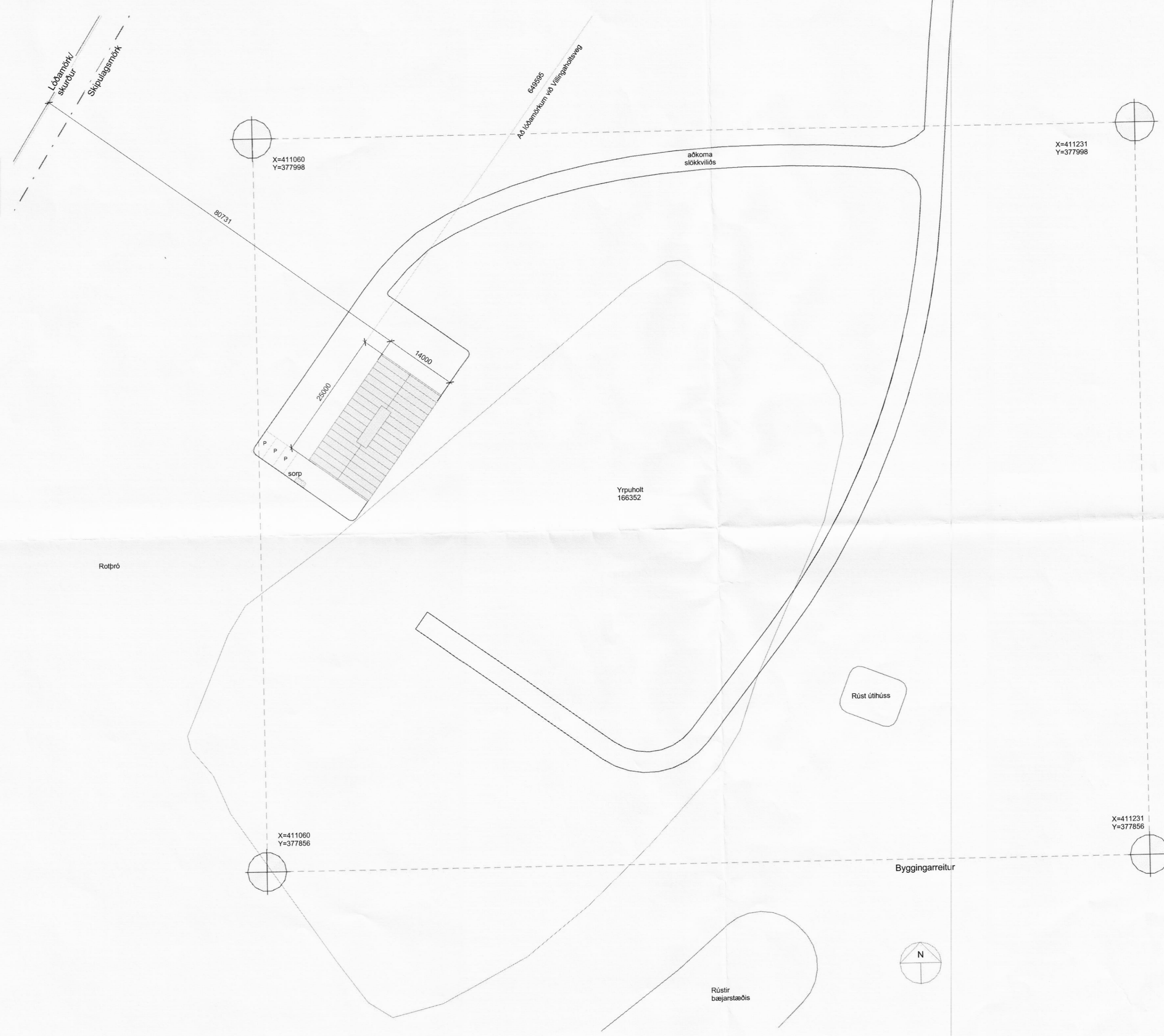

Öll mál eru í mm. Mælið ekki af teikningum. Öll mál athugist á staðnum. Ósamræmi í teikningum og vafaatriði skal tilkynna arkitektum strax.