

ÞAKVIRKI 1:50

LOFTUN: Í hvert sperrubíl fara  
 2stk. Ø40mm PEH rör með neti.

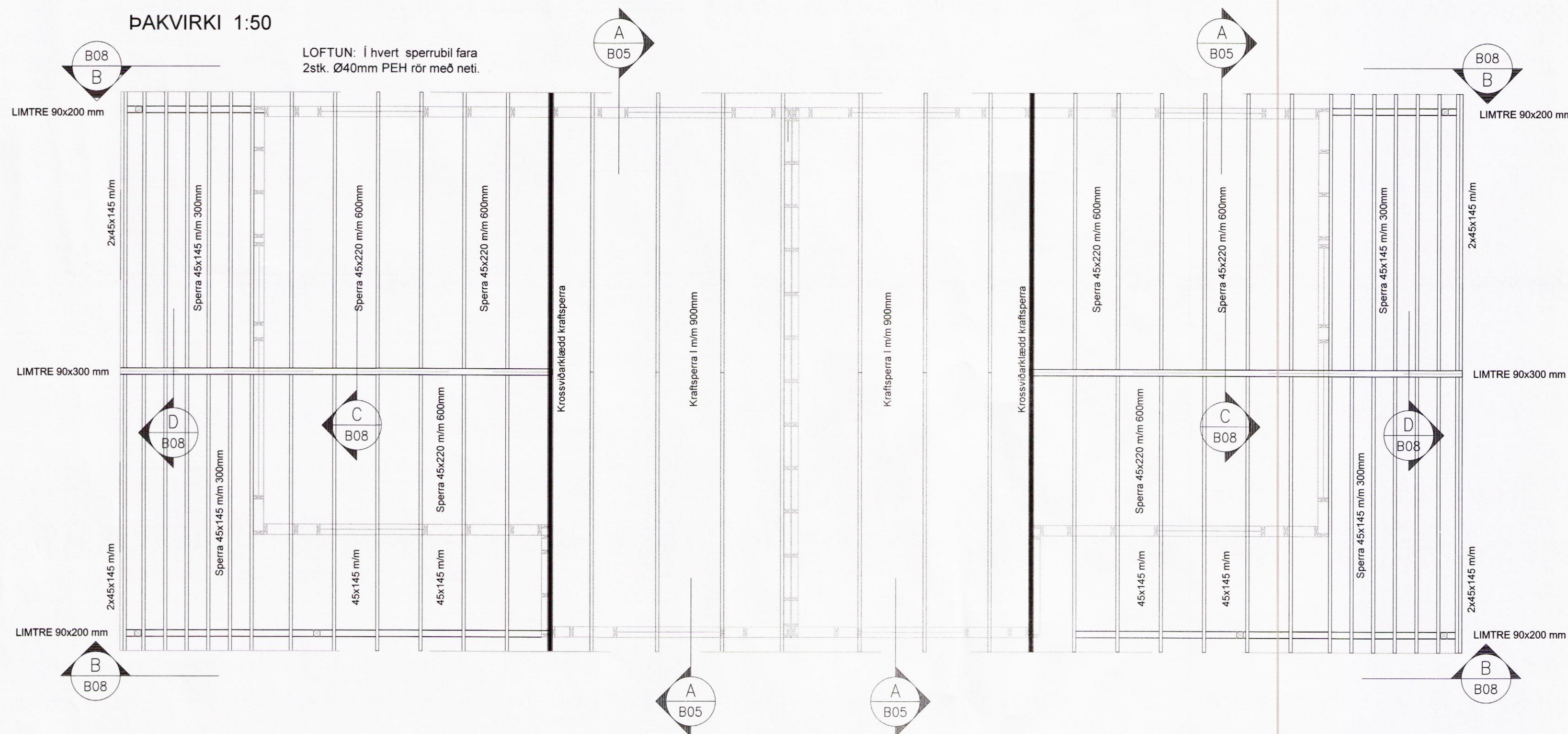

SKÝRINGAR

Grindaefni, 48x148 mm eða 45x145 m/m 600 mm er í útveggjum, 50x100 mm í innveggjum. Timburstærðir eru í mm. Grindaefni sé í gæðaflokki T10 (K18) eða betra. Límtré sé í gæðaflokki L40. Allt grindaefni skal þykktarhefla á kanta. Allt ónefnt efni í útveggjum er 45x145 mm eða 48x148 mm. Þak er loftað með 2x40mm PEH röri með neti í hverju þakbili. Útveggjagrindur klæð ist að utan með 9mm krossvið, til vindstífgingar og sem vindvörn. Neglist með 28x60 mm nöglum m/m 150 mm, (2" galv. m/m 150). Undir boltarær, sem herðast að tré, komi skifur 40x40x4 mm. Á þó ekki við um límtré, þar má nota hringlaga skifur Ø25 mm. Allar festingar skulu vera galvanhúðaðar eða ryðvarðar. Setja skal asfaltþappa á dregara undir pallinn. Á þaki skal koma fyrir vindbandi 1,5x30mm sem liggur í kross yfir þak. Vindband neglist með 2 stk. 3,1x75 (3") í sperrur og 5 stk. 3,1x75mm í hornstoðir veggja. Þakull er 5". Gólf er klætt með 22mm eða 24mm spónaplötum.

Dags.	Breytingar	Nr.	Nafn
 <b>meter teiknistofa ehf</b> Þverholt 3, 270 Mosfellsbær <small>Sími: 5678922, Gsm: 8940059          meter@meter.is, www.meter.is</small>			
Miðalskot-Bláskógabyggð MHL.15			
Þakvirki			
TÖLVUSKRÁ A-14-032	HANNAÐ FÓ	TEIKNAD FÓ	YFIRFARIÐ FÓ
SAMÞYKKT Friðrik Ólafsson	TEIKNING NR. 2303592459	MKV. 1:50/1:20	ÓTGAFA 01
DAGS. 25.02.2016		VERK NR. A-14-032	