

Suðurgafi (Norðurgafi) Mkv. 1:50

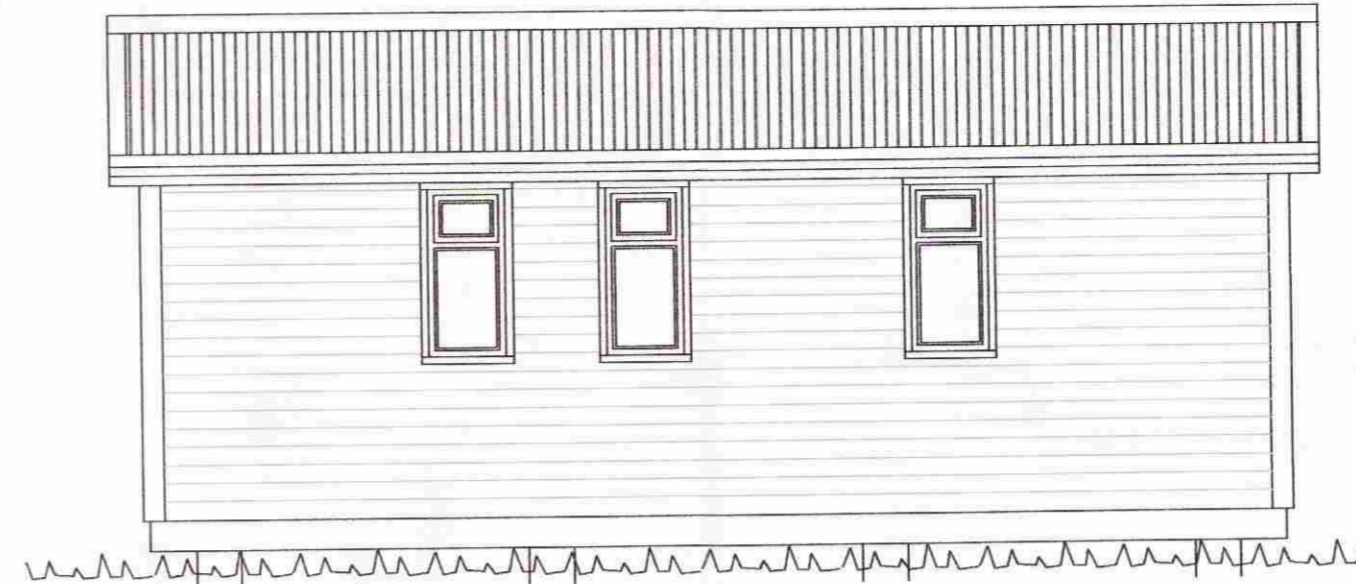

Vesturhlíð Mkv. 1:50

SAMPYKKT
 14 OKT. 2008
Bjarni Ingibergsson
 Byggingafulltrúi uppsv. Aknessýslu og Flóahv.

Klausturhólar, C-gata 11
 Landnúmer: 169053 - Staðgreinir: 8719-1-52300110
 Birt flatarmál: 24,3 m²
 Brúttóúmmál: 67,9 m³
 Stærð lóðar 11.000 m²

Byggingarlýsing
 Húsið er timburhús á steyptum súluundirstöðum. Þvermál undirstöða ca. 300mm. Stálklæðning er á þaki en veggir eru klæddir með timburpanil. Þak og veggir eru einangradir með steinull. Rafmagnstafla er staðsett í inngangi. Frárennsli tengist núverandi rotþró sem staðsett er a.m.k. 10m frá lóðarmörkum. Reykskynjarar er í herbergjum og slökkvitæki er í inngangi við útidyr. Björgunarop eru a.m.k. 0,5x0,5m.

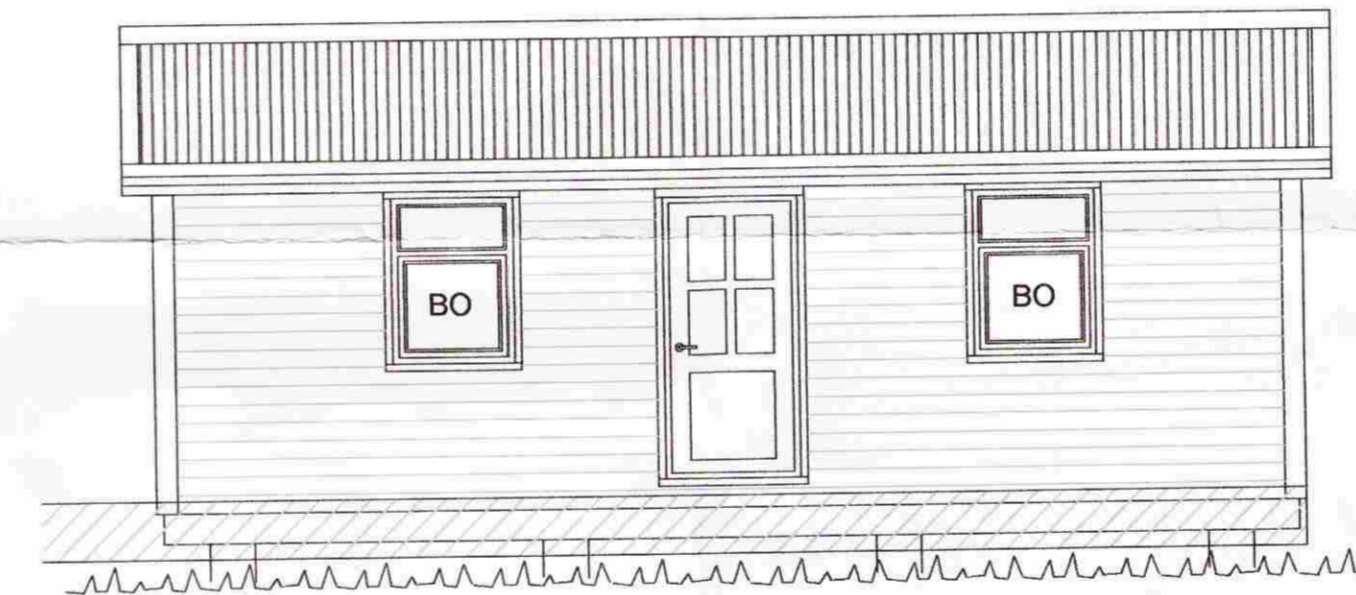

Austurhlíð Mkv. 1:50

- R Reykskynjari
- S Slökkvitæki
- BO Björgunarop
- RT Rafmagnstafla

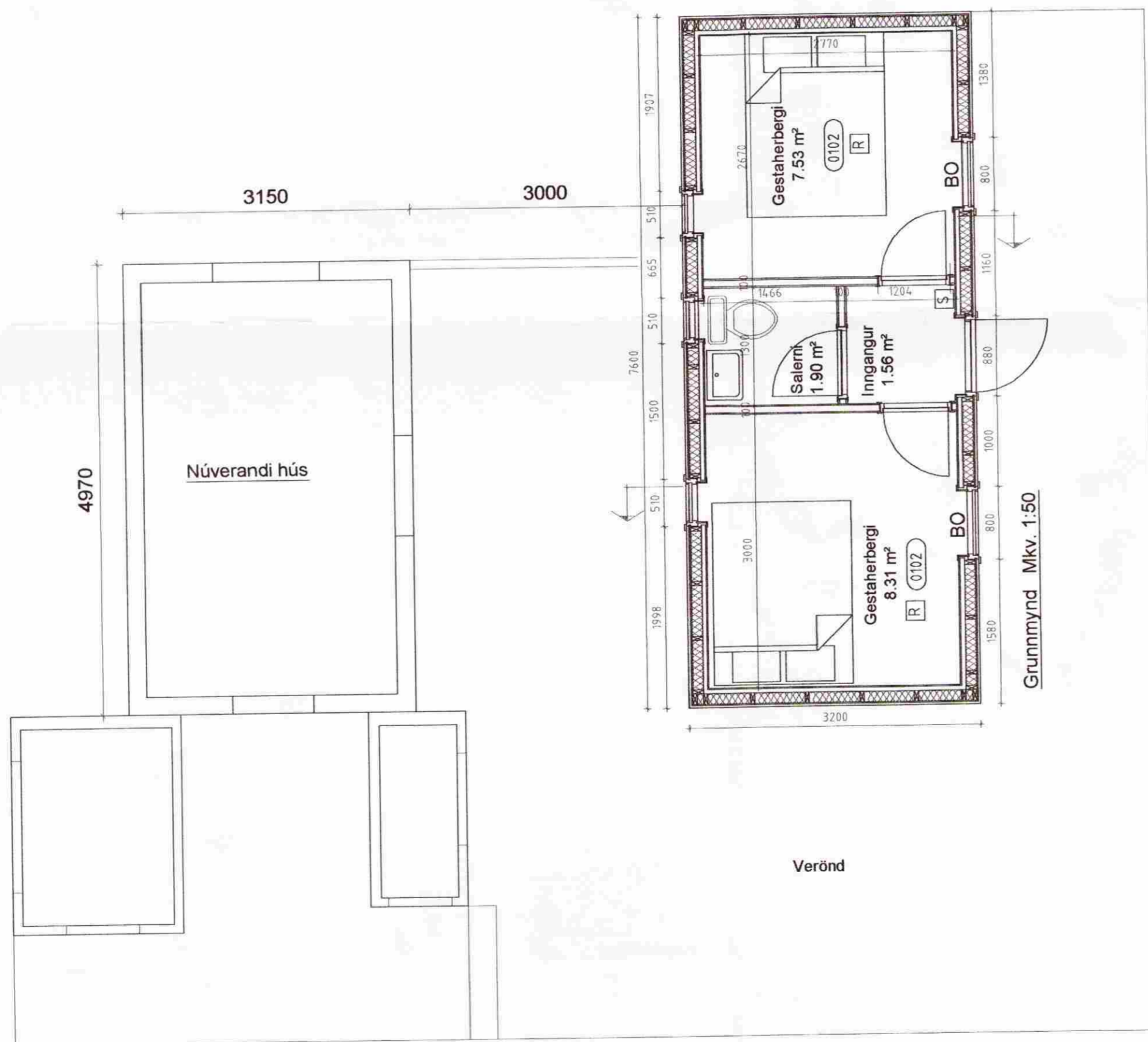

ÖLL AFNOT OG AFRITUN TEIKNINGAR AÐ HLUTA EDA Í HEILD ER HÁÐ SKRIFLEGU LEYFI HÖNNUÐAR

Númer	Dags.	Skýring breytingar	Br. af
B BJARNI INGIBERGSSON Byggingatæknifræðingur F.T.F.Í. Sími: 557 5251 ; GSM: 899 1961	MKV.	DAGS.	VERKNR.
	1:50	2008 09 25	
HEITI VERKS: Klausturhólar C-gata 11	TEIKN.	REIKN.	YFIRF.
	BI	BI	BI
HEITI TEIKNINGAR Gestahús Útlit, grunnmynd og snið	NAFN HÖNNUÐAR Bjarni Ingibergsson Byggingatæknifræðingur Kt. 030861-2729		ÚTGÁFA NR. 1
	ÁRITUN HÖNNUÐAR <i>Bjarni Ingibergsson</i>		NR. TEIKNINGAR A01
			DAGS. ÁRITUNAR 27/9 08