

Austurhlíð
1:100

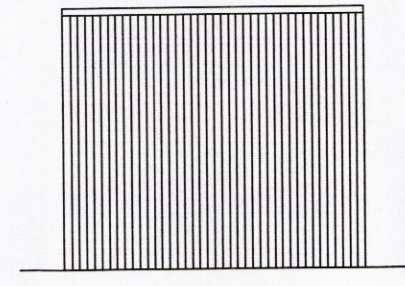

Norðurhlíð
1:100

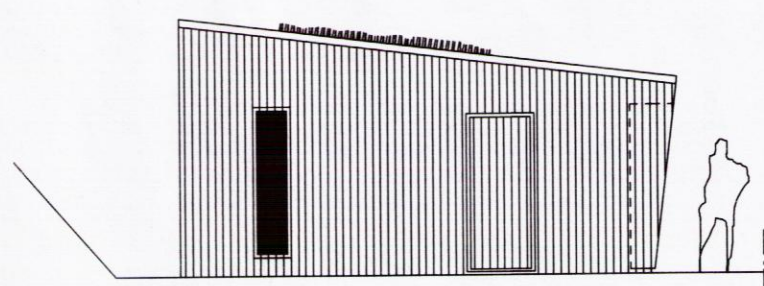

Vesturhlíð
1:100

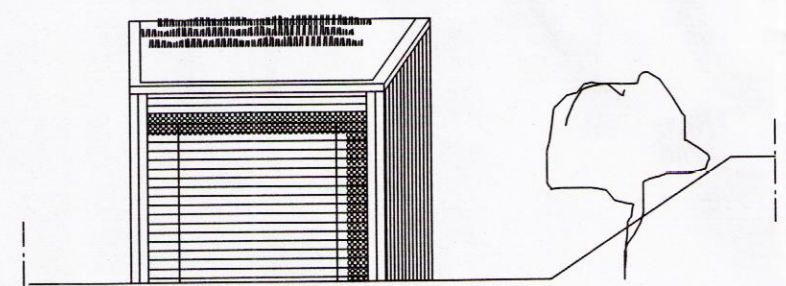

Suðurhlíð
1:100

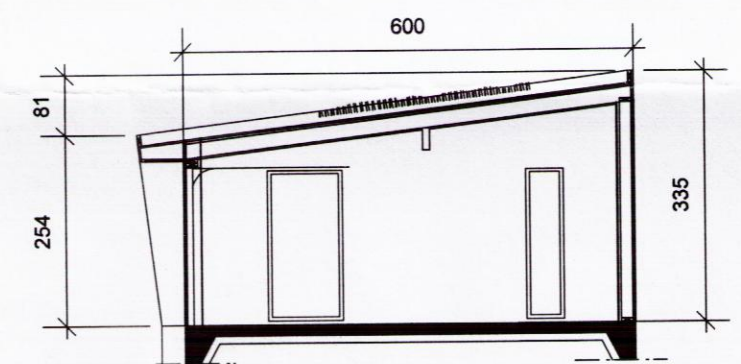

Sneiðing A-A
1:100

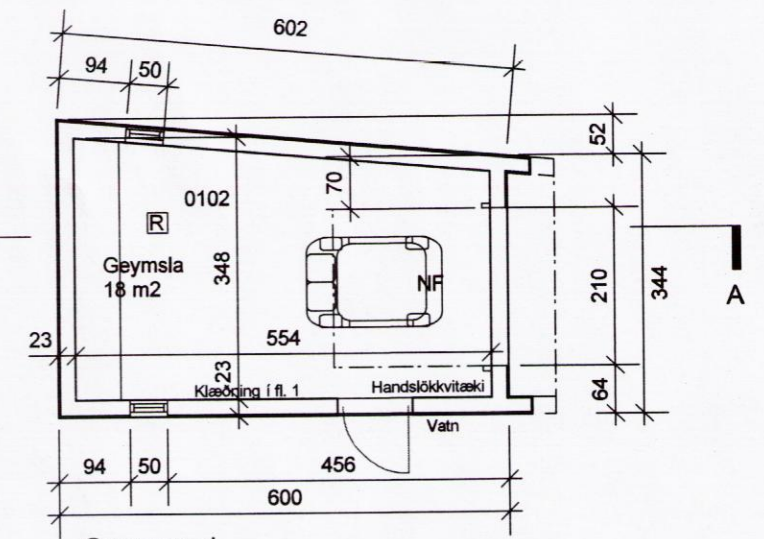

Grunnmynd
1:100

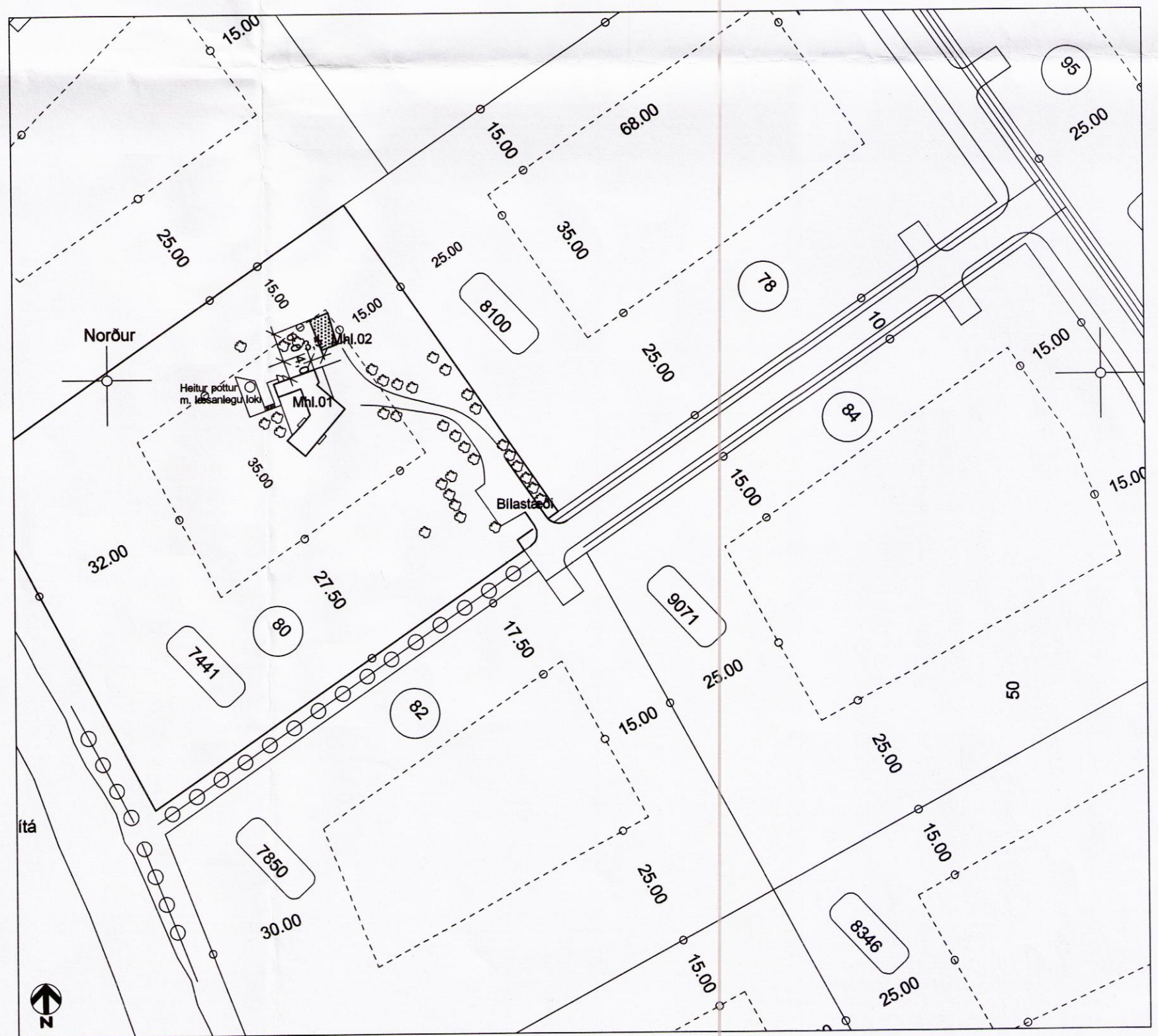

Afstöðumynd
1:1000

GEYMSLA - LÓÐ NR. 80 Í LANDI HESTS
 Landnúmer: 168586 - Staðgreinir 8719-01-44800800 Matshl. 02

Húsið er timburhús á steinsteyptum undirstöðum og berandi járnþentri plötu sem byggð er á þjappaðri grús. Einangrað með undir plötu með 100 mm þrýstipólni einangrun. Kólnunartala plötu er 0,3 W/m²C, eða betri.

Útveggir eru einangraðir í 100 mm trégrind með 100 mm steinull. Vindlokun og stífing útvegga er gerð með 9 mm grenikrossvið. Klæðning utanhúss er loftuð lóðrétt tréklæðning í samræmi við núverandi hús á lóðinni. Öll klæðning að innan eru gífsplötur E60.

Allir gluggar í veggjum eru úr völdum viði og með K- einangrunargleri. Kólnunartala útvegga er 0,3 W^oC, eða betri.

Þak er hefðbundið loftað sperrupak og einangrað með steinull. Gras er á þaki. Rakabétt lag undir sperrum, og loftklæðning úr viði. Kólnunartala þaks er 0,20 w/m²C, eða betri.

Stærðir:	
Brúttó flötur	22,2 m ²
Brúttó rúmmál	65,3 m ³

Lóðarstærð:	7.441 m ²
-------------	----------------------

ÚTGÁFA	TEKNAÐ	YFIRFARIÐ	DAGS
BREYTINGAR			

ASK ARKITEKTAR EHF
 GEIRSGÖTU 9 101 REYKJAVÍK
 Sími 515 0300 FAX 515 0319
 www.ask.is



ÁRITUN AÐALHÖNNUÐAR

 Páll Gunnlaugsson Arkitekt F.Á.Í. Kt. 201552-2199
 pall@ask.is

VERKEFNI	Lóð nr. 80 í Landi Hests Grímsnes- og Grafningshreppi
TEGUND TEKNINGAR	Geymsla - aðaltekning
HEITI TEKNINGAR	Grunnmynd, útlit, snið Afstöðumynd Byggingarlýsing
VERK NR.	AUÐKENNI - NÚMÉR TEKNINGAR 10-01
MKV. I A2	1:100/1:1000@A2
HANNAÐ	PG
TEKNAÐ	PG
YFIRF.	PG
DAGS.	4 júlí 2016
ÚTGÁFA	