

SNID B-B
MKV 1:100

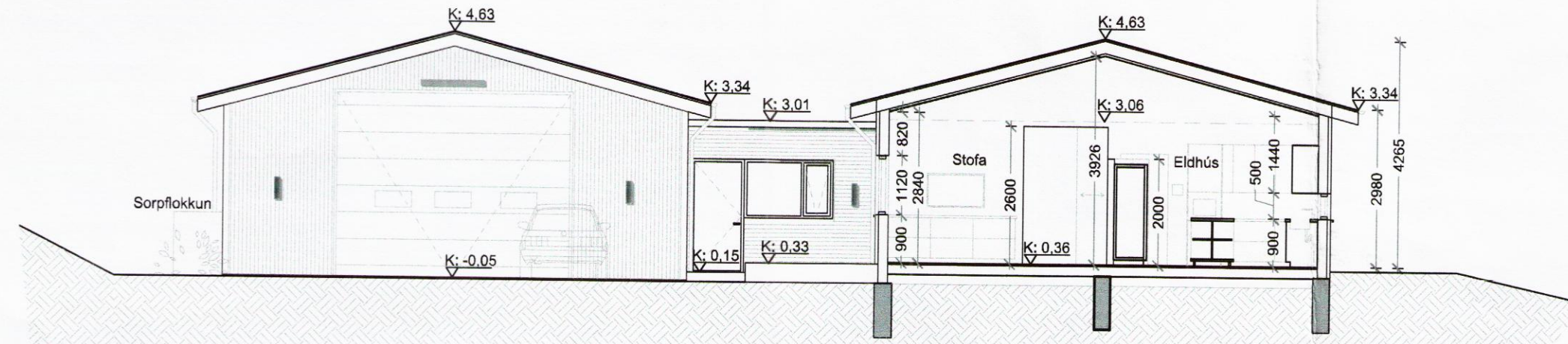

SNID C-C
MKV 1:100

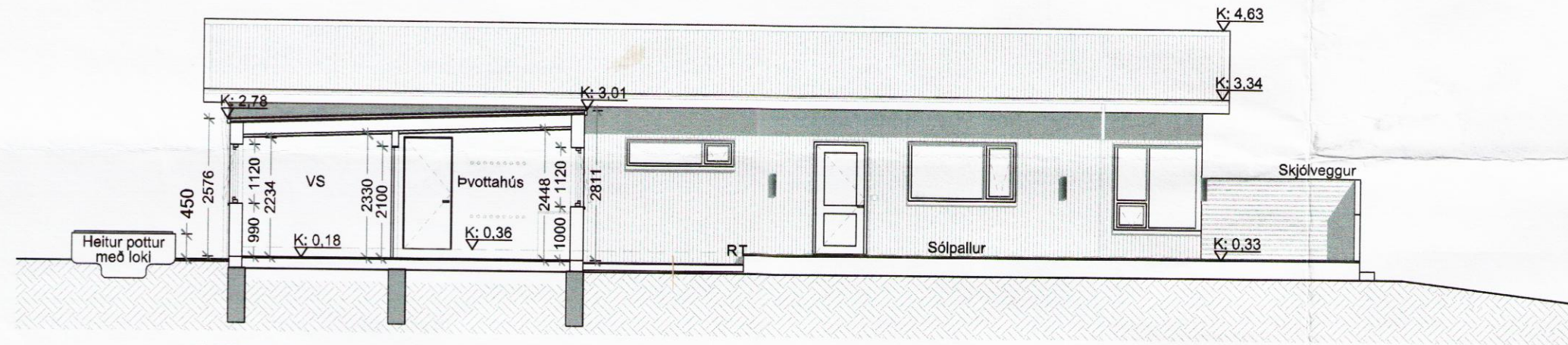

SNID A-A
MKV 1:100

Byggingarlýsing:

Túnsberg 4 Hrunamannahreppi

Nýbygging. Einbýlishús á einni hæð og tvöföld bílgeymsla tengd saman með millbyggingu þar sem í eru þvottahús og baðherbergi. Íbúðarhús og millbygging verða í áfanga 1 en bílgeymsla verður byggð í áfanga 2. Íbúðarhús og millbygging eru hönnuð með það í huga að hægt verði að flytja byggingahlutana af lóðinni í framtíðinni. Byggingin fellur í notkunarflokk 3.

(12) (13) Undirstöður og gólfplata:

Undirstöður eru skv 8.1.4. gr. í BR nr.112 frá 24.jan 2012.
Steinsteypta gólfplötu bílgeymslu er skv 8.3.1. og 8.3.11. gr. í BR nr.112 frá 24.jan 2012.
Staðsteyptir hefðbundnir sökkjar koma undir alla byggingahluta.
Gólfplata í bílgeymslu er steinsteypt með halla að niðurföllum.
Sökkjar og gólfplata eru einangruð með sökkulplötum.
Gólf í íbúðarhúsi og millbyggingu er hefðbundið einangrað timburgólf.

(21) (23) (27) Útveggir, timburgólf og þök

Burðarvirki í útveggjum og gólf í íbúðarhúsum og tengbyggingar ásamt í þökum er skv 8.5.1. gr. í BR nr.112 frá 24.jan 2012. Einangrunarþörf hvers byggingahluta er skv töflu 13.01 í 13.3.2. gr. í BR nr. 112 frá 24.jan 2012. Allir byggingahlutar eru hannaðir þannig að þeir verði ekki fyrir skemmdum vegna uppsafnaðar rakapéttingar. Þannig eru útveggjaklæðningar loftaðar og rakavarnarlag þétt sjá nánar í 10.5.5. gr. í BR nr. 112 frá 24.jan 2012.

Útveggir eru úr 125 mm timburgrind með 45 mm timburgrind að innan. Á milli er rakavarnarlag en þéttull er í timburgrind útvegga. Að innan eru veggir klæddir með hefðbundnum 12 mm spónaplötum en í votrymum með rakabólnum 12 mm spónaplötum. Að utan eru útveggir klæddir með 12 mm granikrossvíð, vindpappa, 12 mm krossvíðsbútar, 28 mm timburgrind og 19 mm báruklaðning ásamt tilheyrandi þéttingum og áfellum. Vatsbretti úr sama efni og báruklaðning eru yfir og undir öllum gluggum og hurðum og áfellur úr sama efni eru á og í öllum hornum, köntum og endum klæðninga. Sama gildir um frágang á þakklæðningu.

Timburgólf eru úr 200 mm timburgrind einangraðri með 200 mm þéttull. Rakavörn er ofan á bitum. Gólf er klædd með 22 mm þykkum notuðum spónaplötum ætluðum á gólf og ýmist flisalögð, með gólfduk eða parketi eftir notkun rýma. Gólfkóti er lægstur í bílgeymslu en 180 mm hæðarmunur er upp á yfirborð gólfs í millbyggingu og svo aftur þaðan upp á yfirborð gólfs í íbúðarhúsi.

Burðarvirki íbúðarhúss er uppbyggð úr kraftsperrum með 225 mm efni í sperrum. Þak millbyggingar og bilskúrs er úr

225 mm burðarbitum/sperrum. Öll þökin eru einangruð með þéttull með áföstum vindpappa. Loftbil er milli sperra en klæðning ofan á sperrum er úr 25 mm timburborðum klæddum með vindpappa og bárujárni ásamt tilheyrandi áfellum. Þakkantar eru skornir í lóð og sperruendur klæddir af með timburklæðningu. Þakrennur eru utan á þakköntum, sýnilegar, og niðurfallsrör eru tengd við lagrið í jörð.

Þak á millbyggingu hefur brunagildi REI 60.

(22) Innveggir/milliveggir

Skv viðmiðunarreglu í BR nr. 112 frá 24.jan 2012 9.6.8. gr. má nota klæðningu í flokki 2. Bílgeymsla skal þó vera með vegg- og loftaklæðningu í flokki 1.

Allir milliveggir eru uppbyggðir á samskonar máta þ.e. úr 50x100 mm timburgrind, klæddir með 12 mm spónaplötum og 12 mm rakabólnum spónaplötum í votrymum. Milliveggir við bílgeymslu er þó klæddur með tvöföldu lagi af 13 mm gífsplötum. Allir milliveggir eru einangraðir með þéttull. Veggir eru málaðir í ljósum lit.

(312) (314) Gluggar og hurðir

Allar hurðir og gluggar eru úr timbur-ál-kerfi með tvöföldu einangrunargleri og þar til gerðum þéttingum. Hurð í brunahólfandi vegg er sjálflokandi elns og sýnt er á grunnmynd aðalhönnuðar.

Lagnir og lagnaleiðir

Allar lagnir eru lagðar í jörð og koma inn og upp í gegn um gólf og vegg. Inntak er í millbyggingu. Upphitun er með hefðbundnu ofnakerfi nema í gólf baðherbergja og bilskúrs er gólfhitil. Loftþræsing er náttúruleg um opnanleg flog í gluggum og hurðum. Gert er ráð fyrir neyslvatnskrönum á nokkrum stöðum utanhúss, sjá grunnmynd aðalhönnuðar. Vélræn loftþræsing skal vera skv hönnun verkfræðings í öllum votrymum.

Lýsing, lampar og rafmagn úti

Utanhúss er gert ráð fyrir veggljósum á útveggjum skv teikningu aðalhönnuðar. Gert er ráð fyrir rafmagnstenglum úti á nokkrum stöðum, sjá grunnmynd.

Brunavarnir

Brunahólfun er á milli bilskúrs og millbyggingar með EI 60 vegg. Slökkvitæki eru við útganga og í bilskúr. Reykskynjarar eru í öllum byggingahlutum og eru samtengdir.

Kólnunartölur

Heildarleiðniþap er innan marka BR. Hámarks U-gildi byggingahluta er í samræmi BR, sjá í (21) (23) (27).

Skjólveggar

Bilaplan er fyrir framan bílgeymslu fyrir amk 4 ökutæki og aðstaða er fyrir tvö ökutæki inn í bílgeymslu. Bilaplan er malarplan með halla að niðurföllum. Hæsti punktur bilaplans er 25 mm neðar en lægsti punktur gólfplötu í bílgeymslu. Við bilaplan er sorpflokkunaraðstaða í þar til gerðum einingum og hellulögð stétt í átt að öðrum byggingum á aðliggjandi lóðum.

Á suður og austurhlöð við úthurðir er timburpallur í tveimur hæðarkötum sem miðast við hæðarkóta 25-30 mm neðar en gólfkóti inni í íbúðarhúsi og millbyggingu. Við norðaustur enda timburpallsins er skjólveggar úr timbrí en þeim megin sem bilaplaníð er gert ráð fyrir gróðurkerum úr stáli eða timbrí fyrir lágvaxinn trjágróður.

Fyrir aftan hús norðvestan megin er hellulögð gangstétt meðfram húsi og heitur pottur með lok í skjóli við lágvaxinn trjágróður og skógi vaxinn ás.

Litaval er í samræmi við önnur hús í næsta nágrenni.

Helstu stærðir:

Nettófötur íbúðarhúss	158 m ²
m. bílgeymslu	225 m ²
Brúttófötur íbúðarhúss	179 m ²
m. bílgeymslu	254 m ²
Rúmmál íbúðarhúss	678 m ³
Rúmmál bílgeymslu	294 m ³
Lóðarstærð	3488 m ²
Nýtingarhlutfall	0,07

Sjá nánar í samantekt skráningartölu.

Skipulags- og byggingarfulltrúi Uppsveita bs.
Samþykkt
24 AUG. 2015
Rúni Pétur
Byggingarfulltrúi

-	-	-	-
-	-	-	-
-	-	-	-
1	Útgáfa aðaluppdráttar og umsókn um byggingaleyfi	13.07.2015	PH GM
Útg.	Skýring / Breyting.	Dags.	Telknað Yfirfarð

Elvar Logi Gunnarsson, Sigfríð Lárusdóttir
VERKKAUPI / EIGANDI
Einbýlishús
TEGUND VERKS
Túnsberg 4, Hrunamannahreppi
GATA/STAÐSETNING

AÐALUPPDRAÐTUR	LANDNÚMÉR:	223301
SNID OG BYGGINGALÝSING	STAÐGR.:	8710-2-00083004
	MHL.:	01
	MKV.:	1:100
	BLAÐSTÆRÐ:	A2
	ÚTGÁFA DAGS:	13.07.2015
	TEIKNAD:	PH
	YFIRFARID:	GM

15050 **303 - 1**
VERKNR. RADNR. ÚTGÁFA

VSÓ RÁÐGJÖF
BORGARTÚNI 20, 105 REYKJAVÍK, Sími 585-8000, Símbreyf 585-9010, Netfang vs@vs.is
Guðbjartur Magnússon
Guðbjartur Magnússon BFI
kt: 250377-3209