

KSP1-9150-18

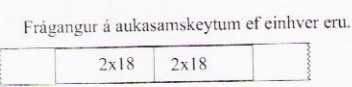
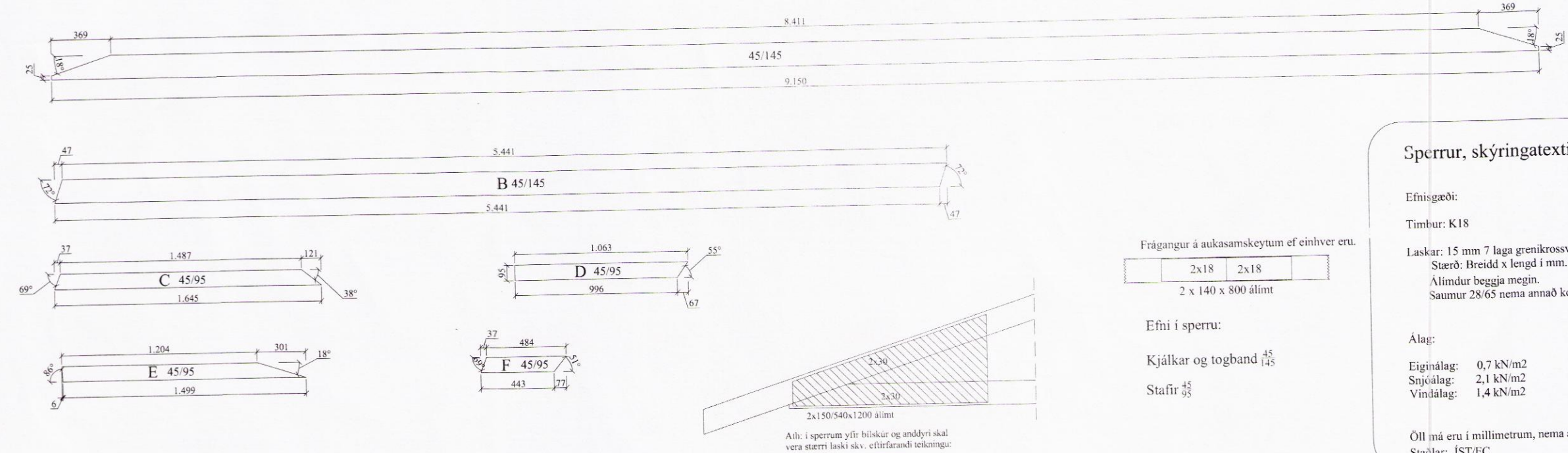
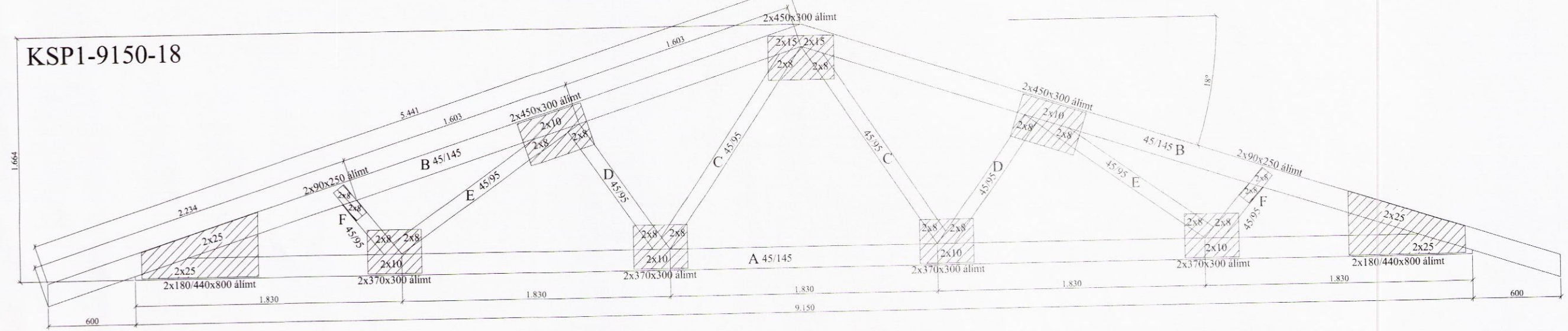

Frágangur á aukasamskeytum ef einhver eru.
Efni í sperru:
Kjálkar og togband $\frac{45}{125}$
Stafir $\frac{45}{125}$

Sperrur, skýringatexti:

Efnisgæði:
Timbur: K18
Laskar: 15 mm 7 laga grennkrossviður
Stærð: Breidd x lengd í mm.
Álindur beggia megin.
Saumur: 28/65 nema annað komi fram.
Álag:
Eiginálág: 0,7 kN/m²
Sjónálág: 2,1 kN/m²
Vindálág: 1,4 kN/m²
Öll mál eru í millimetrum, nema annað komi fram.
Staðlar: IST/EC.

KRSP1-9150-18

ATH: Negla og lima skal krossvið sem og víxla samskeytum.

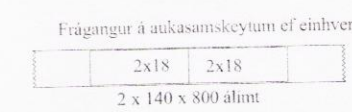
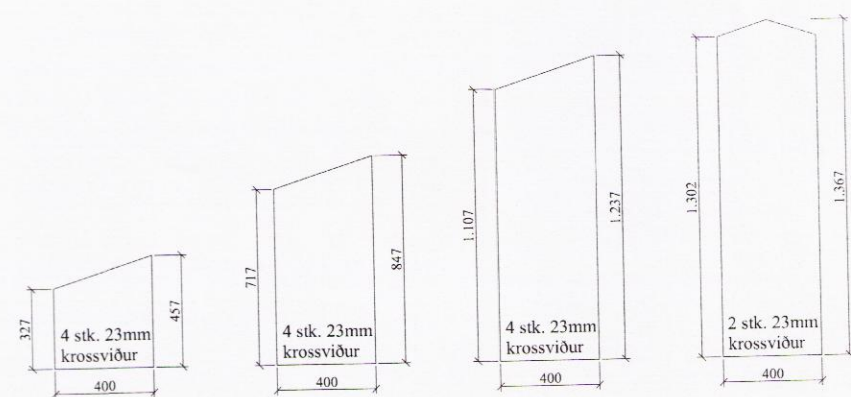
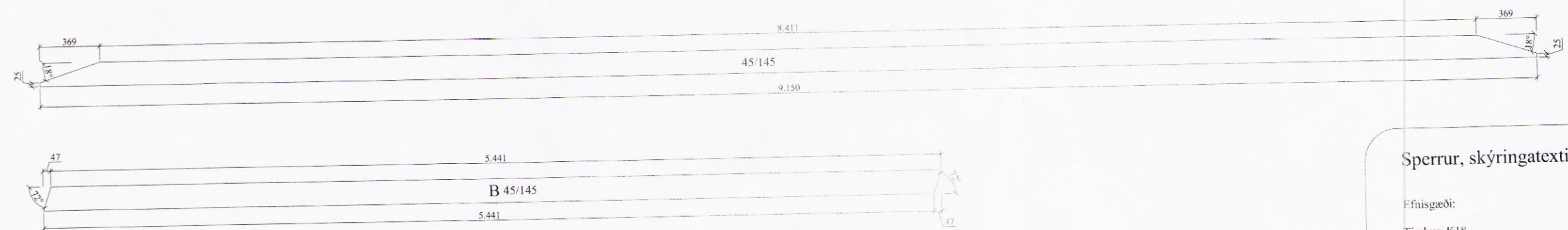
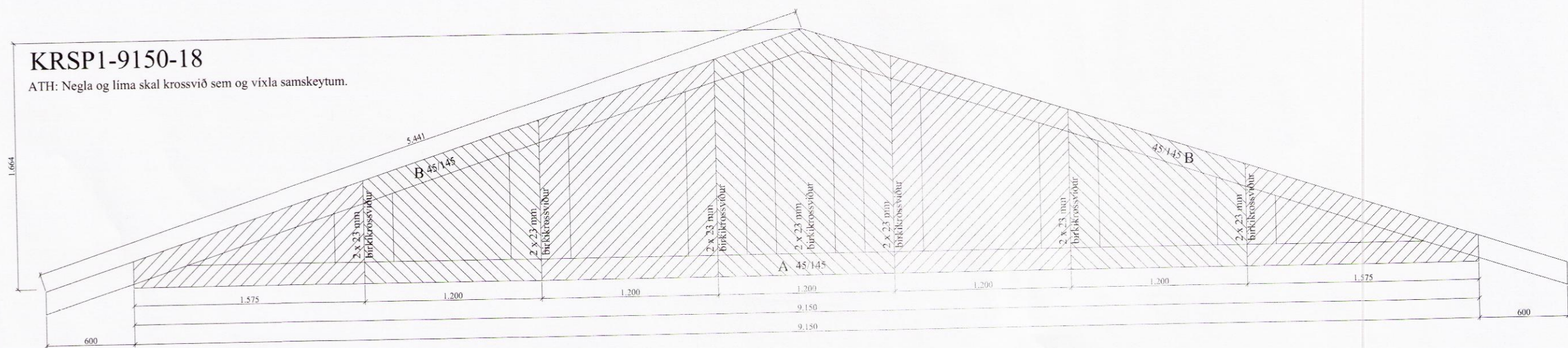

Frágangur á aukasamskeytum ef einhver eru.
Efni í sperru:
Kjálkar og togband $\frac{45}{125}$
Stafir $\frac{45}{125}$

Sperrur, skýringatexti:

Efnisgæði:
Timbur: K18
Laskar: 15 mm 7 laga grennkrossviður
Stærð: Breidd x lengd í mm.
Álindur beggia megin.
Saumur: 28/65 nema annað komi fram.
Álag:
Eiginálág: 0,7 kN/m²
Sjónálág: 2,1 kN/m²
Vindálág: 1,4 kN/m²
Öll mál eru í millimetrum, nema annað komi fram.
Staðlar: IST/EC.



Almennar skýringar - þakvirki

Allur viður er C18 eða betra.
Allan við utanhúss skal fúverja.
Allur saumur og festingar utanhúss skal vera með heitinkhúð eða ryðfritt.
Þak þéttklæðist með borðaklæðningu (25/150) er festist með heitgalv. saum 31/70 (3"), minnst 3 stk. í sperru/borð, 1 m inn á þakbrúnir skulu koma 4 stk. í sperru/borð.

Loftun skal gerð með 2x5stk. Ø40 í hvert sperrubil.

Ath: passa skal sérstaklega uppá að loftun yfir alla bita sem og á milli allra rýma sé í lagi.

Festingar:

- F1 Pakásanker (BMF) nr. 290, 2 stk. kamsaumur, $\frac{40}{40}$ 4x7 stk.
- F2 Pakásanker (BMF) nr. 290, 2 stk. kamsaumur, $\frac{40}{40}$ 4x7 stk og vinkill (BMF) 90 með styrkingu 2 stk. festing með full negling $\frac{40}{40}$ kamsaum.
- Að auki skal setja girði yfir sperru sem nær niður á stoðir veggja vegna, negla skal með 2x6stk 40/40 kamsaum í stoðir og 4stk 40/40 kamsaum í sperru.
- F3 Bitaskór (BMF) 80x150, festir með 4 x borðboltum 10x120mm í gót á bitaskó og síðan í gegnum krossviðssperru og 2x6 stk í sperru.
- F5 Bitaskór (BMF) 45x167 40/40 ks. 4x6 stk.
- F6 Sjá sérteikningar.
- F7 Pakásanker (BMF) nr. 290, 1 stk. kamsaumur, $\frac{40}{40}$ 4x5 stk.
- F12 Sjá sérteikningar.

Öll mál eru í millimetrum, nema annað sé tekið fram.

| | | |
|---|------------------|-------|
| Br: Breyting | Dags: | Samb: |
| VERKHETTI: Efsti Dalur lóð.nr í-1 801 Bláskógabyggð | TEKNI-NÚMÉR: 271 | |
| VERKHLUTI: Burðarvirki Sperrur | ÚTGÁFA: A1 | |
| Hönnuður: Björgvin Vigdússon 040546-2009 | BLAÐSÍÐA: A-2 | |
| Yfirfarið af Rannumarstjóra: Bent Larsen kt. 141177-3469 | DAGS: 26.05.16 | |
| Bent Larsen Fróðason Byggingarfráðingur B.Sc. Sími 844-7699 bsverk@gmail.com | VERKNR: 16-03 | |
| | MKV: 1:30 | |

8951