

Skýringar:

- Allar lagnir séu í samræmi við gildandi reglugerðir og ÍST 67.
- Lagnaefni: 20 mm PE-X með súrefniskápu eða sambærilegt, c/c 100-150-200 steypt í plötu (dýpt á pípur 45mm, sjá skýringamynd).
- Mesti vatnshiti að slaufum er 45°C. Mesti bakrásarhiti er -35°C við -15°C útihita.
- Hitastýring er frá hitanema í hverju herbergi sem stýrir mótorkoka í deiligind fyrir viðkomandi herbergi. Hitanemi í herbergjum er staðsettur í ca. 1,5m hæð og a.m.k. 0,5m frá næsta vegg.
- Þrýstiprófa skal gólflagnir áður en steypt er með 6 bar í 24 tíma án þess að þrýstingur falli.
- Hafa skal 6 bar þrýsting á lögnum á meðan að steypt er.
- Fjartægð frá sökkli að gólflögnum er 50mm nema annað komi fram á teikningum.
- Öll mál í mm nema annað komi fram á teikningum.

Gólfhitalögn framrennsli: _____
 Gólfhitalögn bakrennsli: _____
 Ídráttarrör 32mm: _____

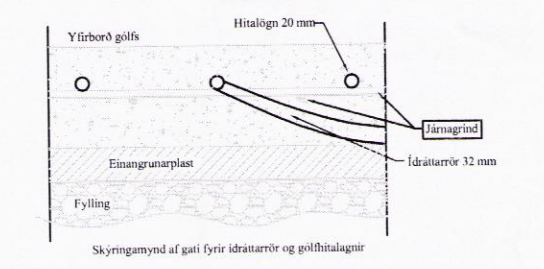

Skýringar:

Gluggar: Tvöfalt gler, Sökkjar: 75mm plast, Gólflata: 100mm plast, Veggir: 150mm ull, Þak: 200mm ull.

Stútar ofna og lokar séu skv. ofnaskrá og einnig afköst ofna. Allar lagnir séu í samræmi við gildandi reglugerðir og ÍST 67.

Lagnaefni: Pex (rör í rör kerfi), Ø16mm, steypt í plötu undir járngrind.

Ofn nr. 101 og 102 er handklæða-/þurrkofín með vatnshitastýrðum bakrásarloka.

Hitalögn framrás: _____
 Hitalögn bakrás: _____

Öll mál eru í millimetrum, nema annað sé tekið fram.

Br: Breyting Dags: Samp:

VERKHEITI: Efsti Dalur lóð.nr í-1 801 Bláskógabyggð	TEIKNINUMER: 561
VERKHLUTI: Lagnir - Sökkull Ídráttarlagnir	ÚTGÁFA: A1
Hönnuður: Björgvin Viglundsson 040546-2009	BLADSTÆRÐ: A-2
Yfirfarið af hönnuðarstjóra: Bent Larsen kt. 141177-3469	DAGS: 31.05.16
Bent Larsen Fróðason Byggingafræðingur B.Sc Sími 844-7699 bsverk@gmail.com	VERKNR: 16-03
	MKV: 1.50

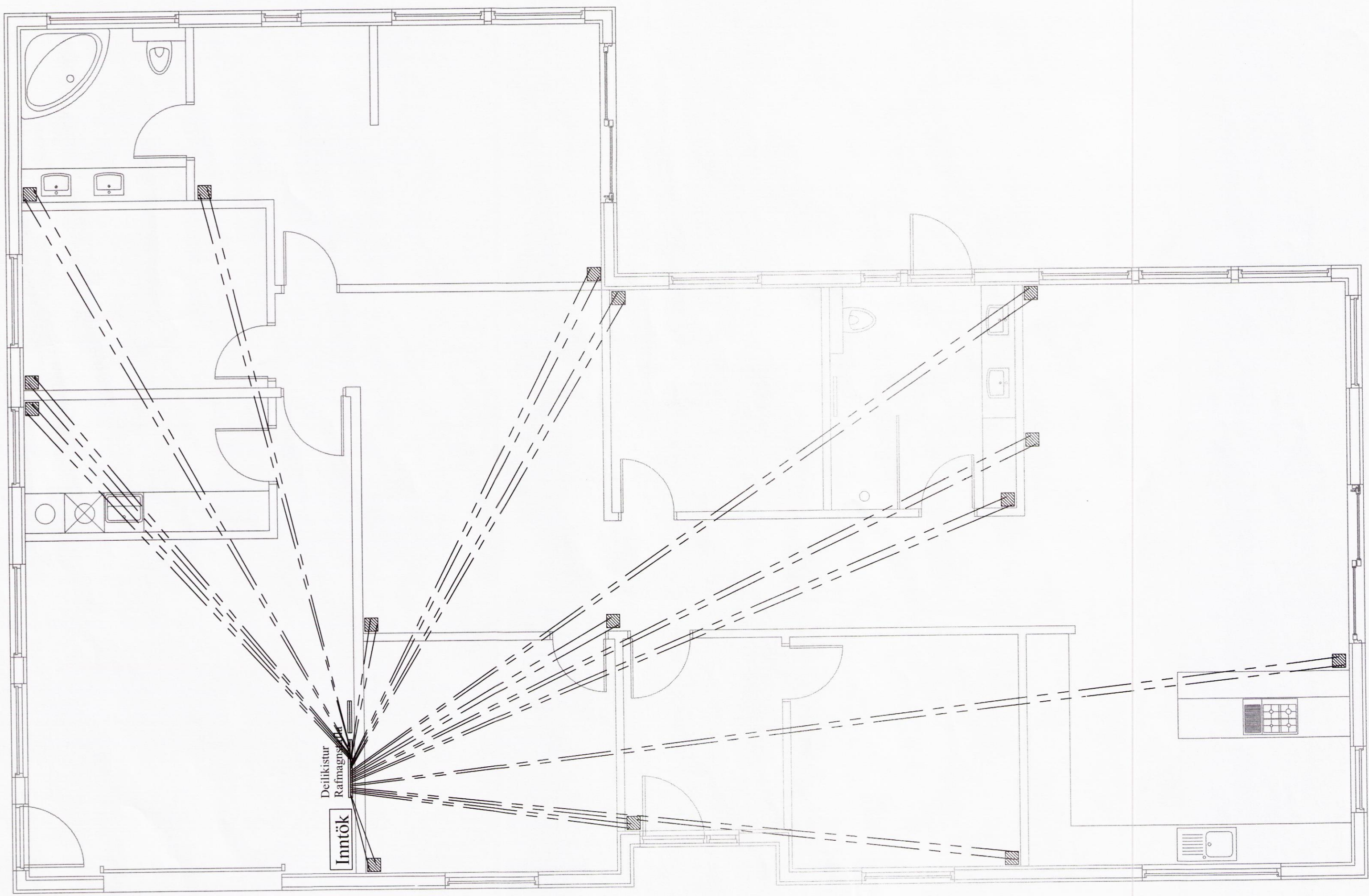

Ofnaskrá:

Ofn Nr.	Afköst Ofns dt=30°C	Stærð ofna			Gerð ofna	Stútar	Loki	Stillitala (0,1 bar)
		Lengd mm	Breidd mm	Hæð mm				
101	483	600	1172	TONDO - Handklæðaofn	EF	3		
102	483	600	1172	TONDO - Handklæðaofn	EF	3		

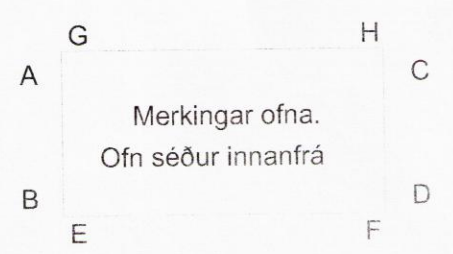

- Skýringar:
- Lofhitastýrður framrásarloki.
 - Lofhitastýrður bakrásarloki.
 - Vatnshitastýrður bakrásarloki.