

KJÓASTAÐIR BLÁSKÓGABYGGÐ.  
LANDSPILDA 1. (LÓÐ B. NORÐVESTUR HLUTI).  
LANDNR. 212210.

Skipulags- og byggingarfulltrúi Uppsveita bs.  
**Samþykkt**  
15 JUNI 2016  
*Þórunn Þórunn*  
Byggingarfulltrúi

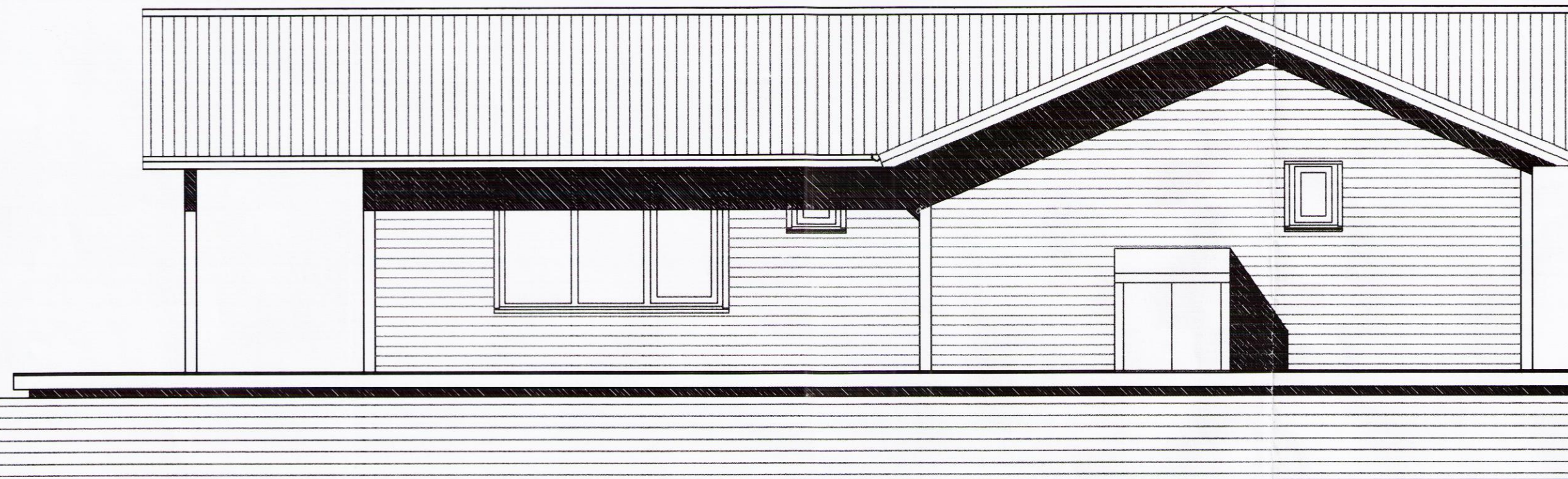

ÚTLIT SUÐUR, MKV. 1:50.



ÚTLIT AUSTUR, MKV. 1:50.

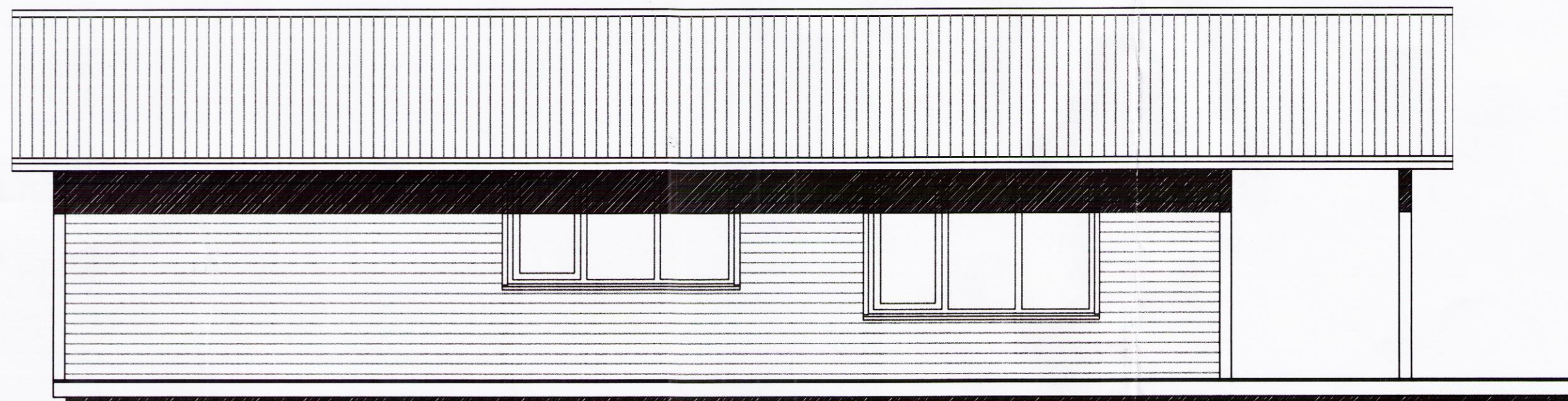

ÚTLIT NORÐUR, MKV. 1:50.

- Skýringar vegna eldvarna:
- > BO. táknað björgunarop, samkv. reglugerð um brunavarnir og brunamál.
  - Táknað rýmingarleið, samkv. reglugerð um brunavarnir og brunamál.
  - ⊗ Reykskynjari, staðsetjast samkv. teikningu.
  - SLKV. Slökkvitæki samkv. reglugerð staðsett í húsinu.

Byggingarlýsing / verklýsing:

Hús er byggt úr timbri með járnvörðum veggjum og þaki.  
Skipt er um jarðveg undir hús og verandarstæði, (fylling frosfrítt þjappað hraun eða bögglabergsfylling).  
Undirstöður eru staðsteyptar á þjappaðri fylling.  
Gólf: 28 mm vatnspólinn krossviður, gólfbitar 50\*200 mm festir við burðarbita með BMF vinklum.  
Útveggir eru 45\*120 mm. timburgrind með 120 mm steinullareinangrun í timburgrind.  
Til stífingar eru veggir klæddir með 9 mm krossvið á vegggrind.  
Á krossvið skal festa 22\*45 mm furulistum, til loftunar.  
Veggklæðning að utan sem fest er við lista, er liggjandi baramálmklæðning.  
Þak er byggt úr timbursperrum sem hvíla á veggjum,  
þá er þak heiklætt með 25\*150 mm. borðvið, þakpappa og baramálmklæðning.  
Þak er einangrað með 200 mm. þakeinangrun.  
Að innan eru veggir og loft klædd með spónarplötum, gíspplötum og furuklæðningu.  
Húsið verður hitað með rafmagnstúbu og vatnsfylltum ofnum.  
Tvöfalt gler er í gluggum og hurðum.

LR. táknað loftræsting.  
Herbergi og svæði sem liggja að útvegg eru loftræst um opnanlegan glugga.

Byggt er í samræmi við eldri reglugerð (byggingareglugerð nr. 441 / 1998) samkvæmt heimild til bráðabirgða í byggingareglugerð nr.112/2012.

KJÓASTAÐIR BLÁSKÓGABYGGÐ.  
LANDSPILDA 1. (NORÐVESTUR HLUTI),  
LANDNR. 212210.

Sigurður Þorvarðarson byggingafræðingur bfi.  
Teiknistofan Strandgötu 11 220 Hafnarfirði.  
STH. teiknistofan ehf. kt. 510298-2769. Kt. aðalhönnuðar: 141250-4189.  
Sími: 5651510. Netfang: teiknistofan@simnet.is

Skýringar:	Aðaluppdráttur.
Teikning:	Útlitsmyndir og skýringatextar.
Mælikvarði:	1 : 50.
Undirskrift:	<i>14/4 16 CJP</i>
Blað nr. 2 af 4.	Dagsetning: 4 júlí 2012.
Breytt: Mars 2016. Þaki á viðbyggingu breytt. Sig. Þ.	
8960	