

A LÓÐRÉTT DEILI, efri gluggakarmur og þak
mkv. 1:5

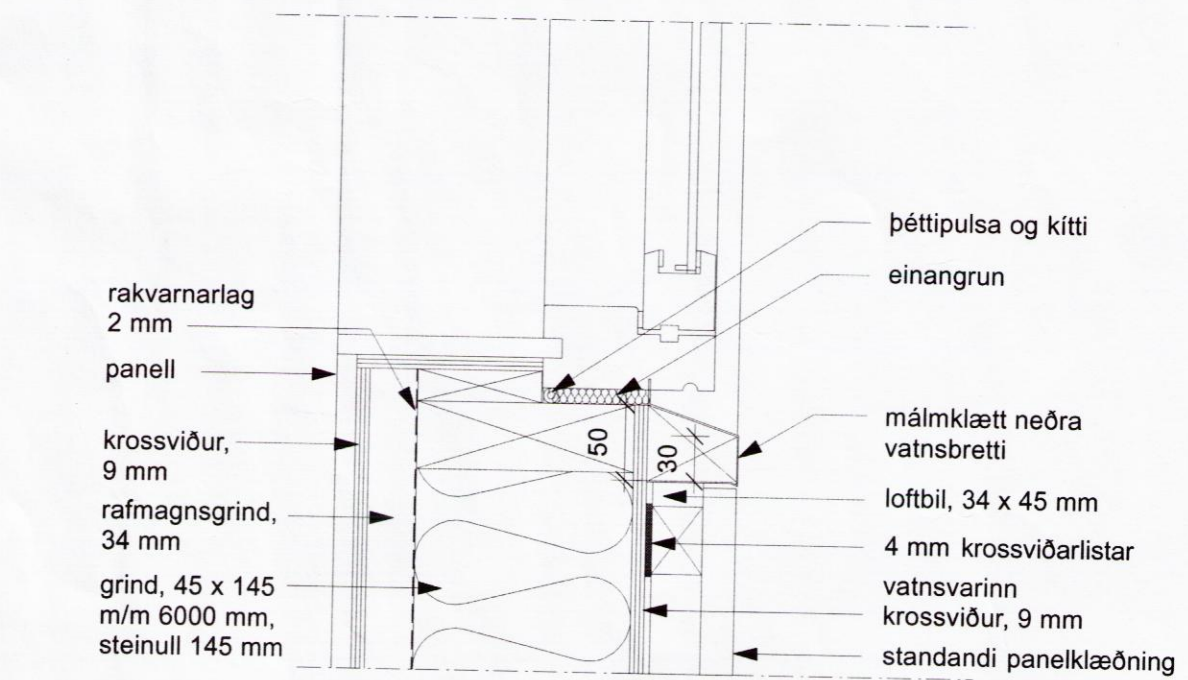

B LÓÐRÉTT DEILI, neðri gluggakarmur
mkv. 1:5

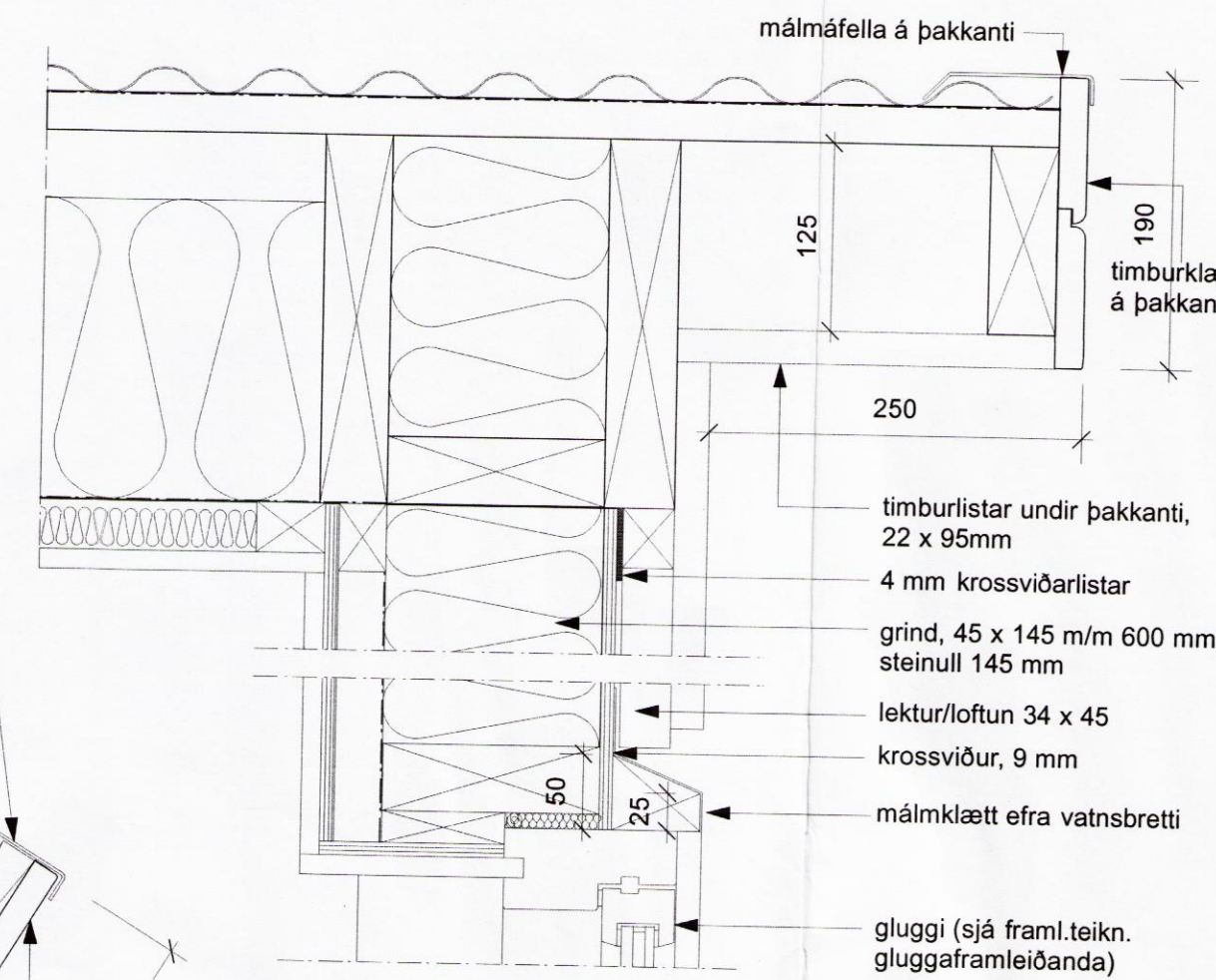

C LÓÐRÉTT DEILI, hefðbundinn þakkantur
mkv. 1:5

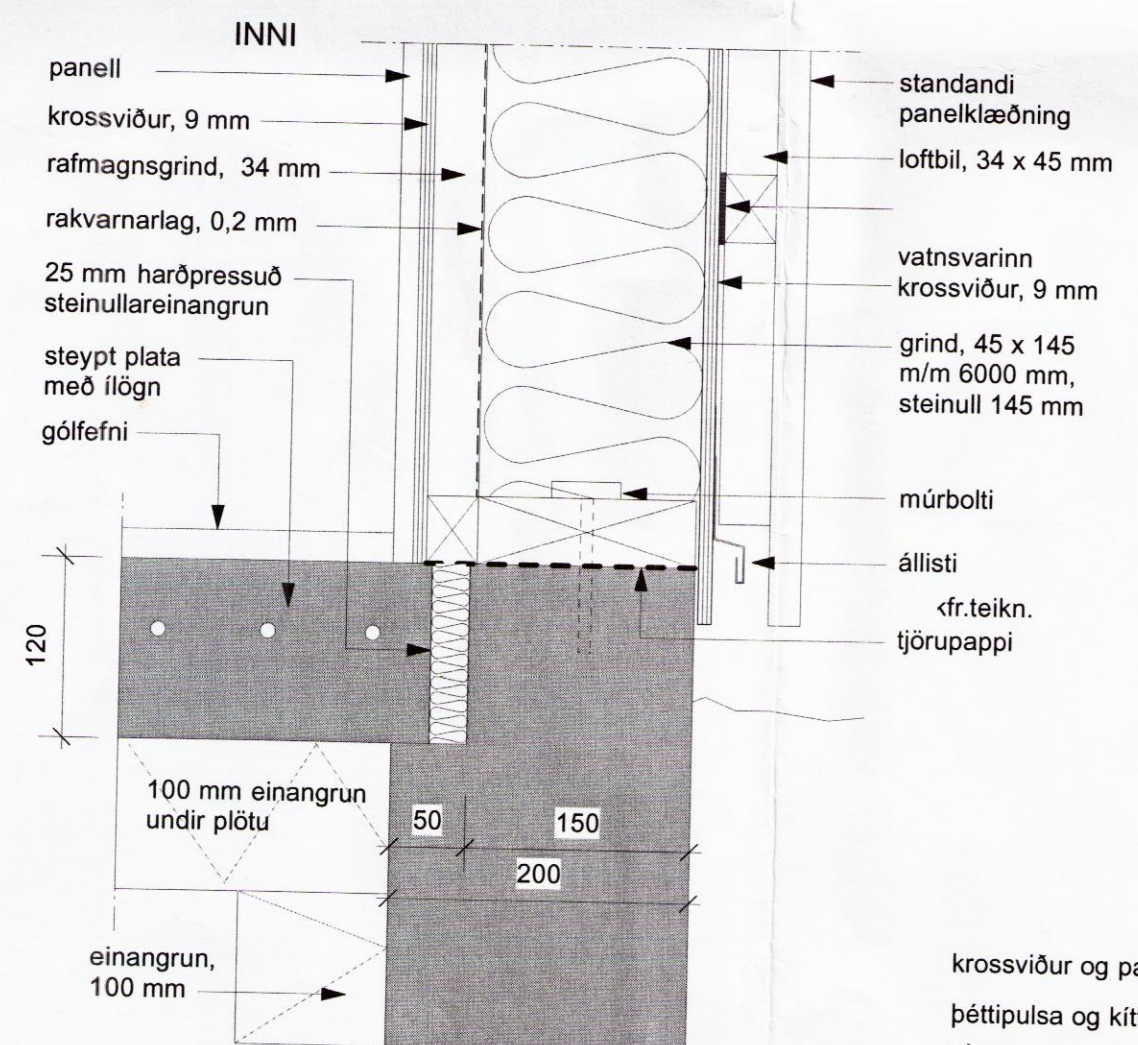

D LÓÐRÉTT DEILI, steipt gólfpl. við sökkul
mkv. 1:5

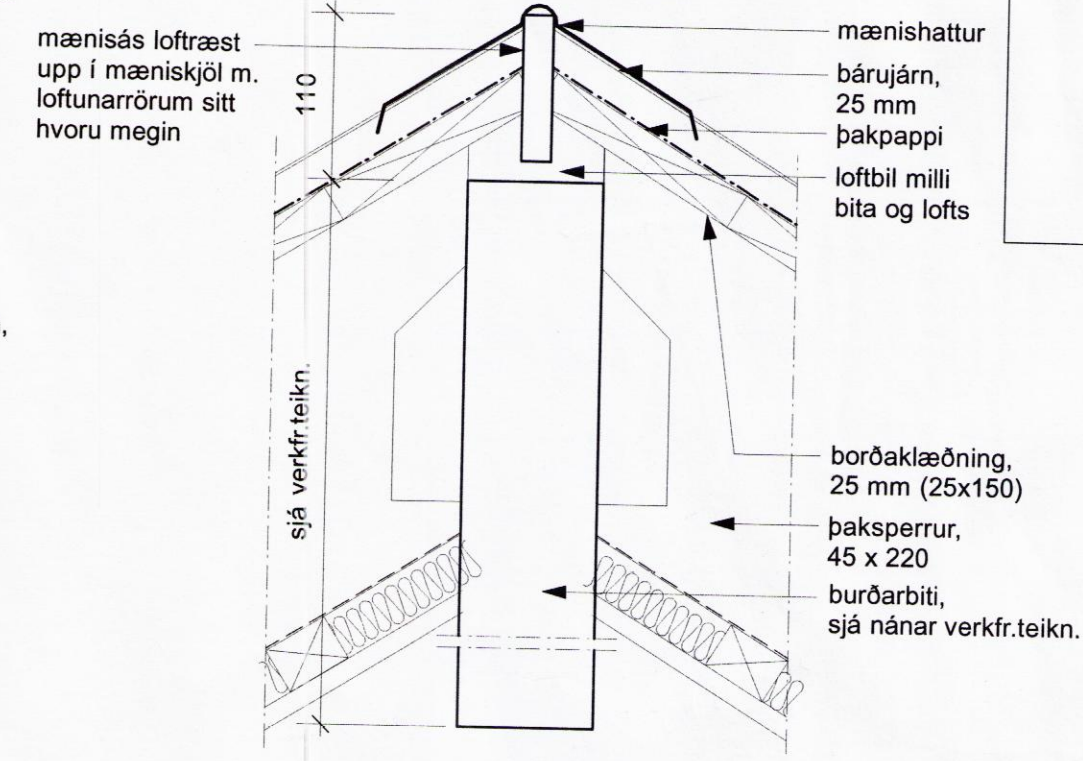

E LÓÐRÉTT DEILI, þakmænir
mkv. 1:5

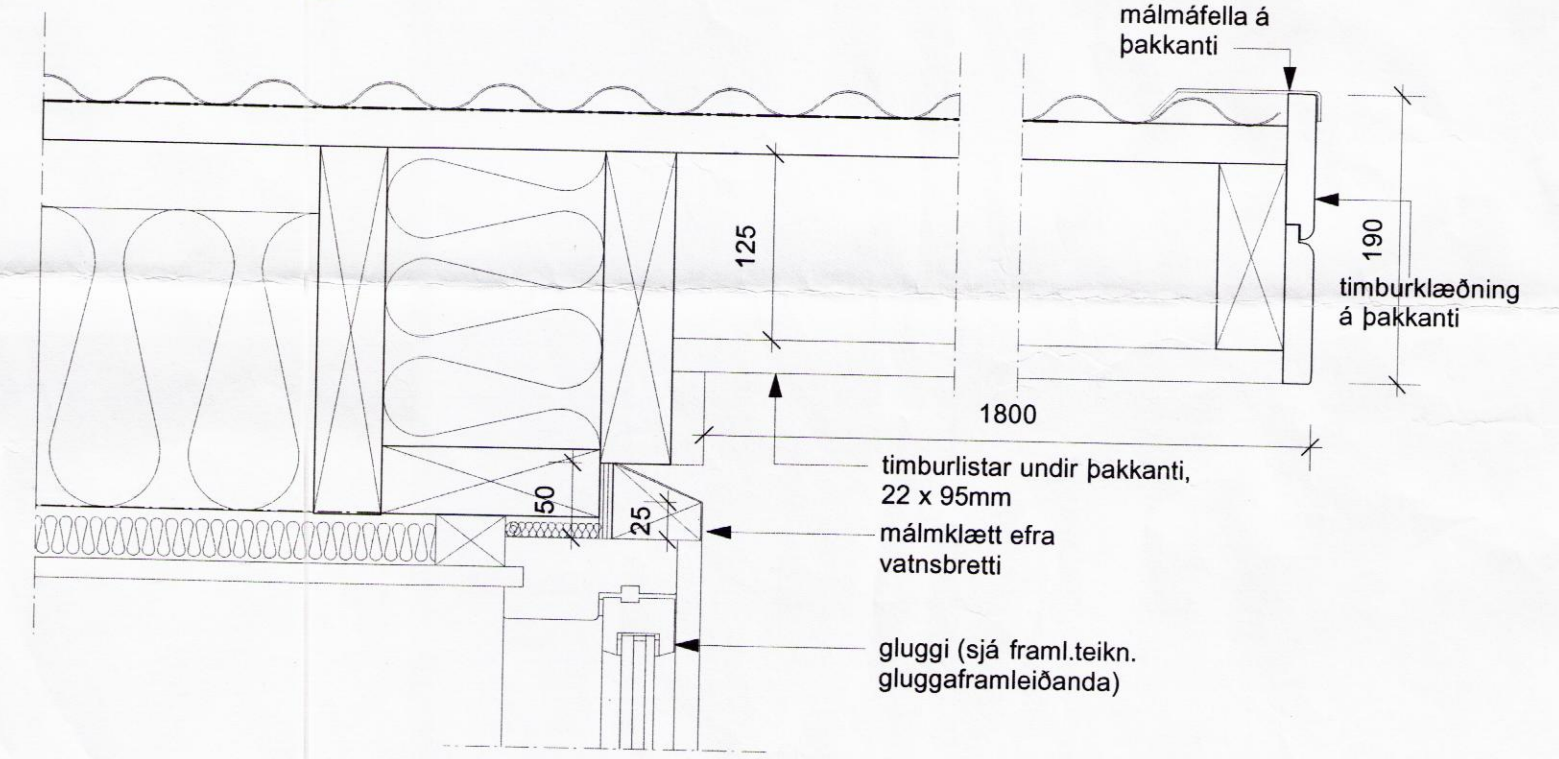

F LÓÐRÉTT DEILI, þakkantur í suðri yfir verönd
mkv. 1:5

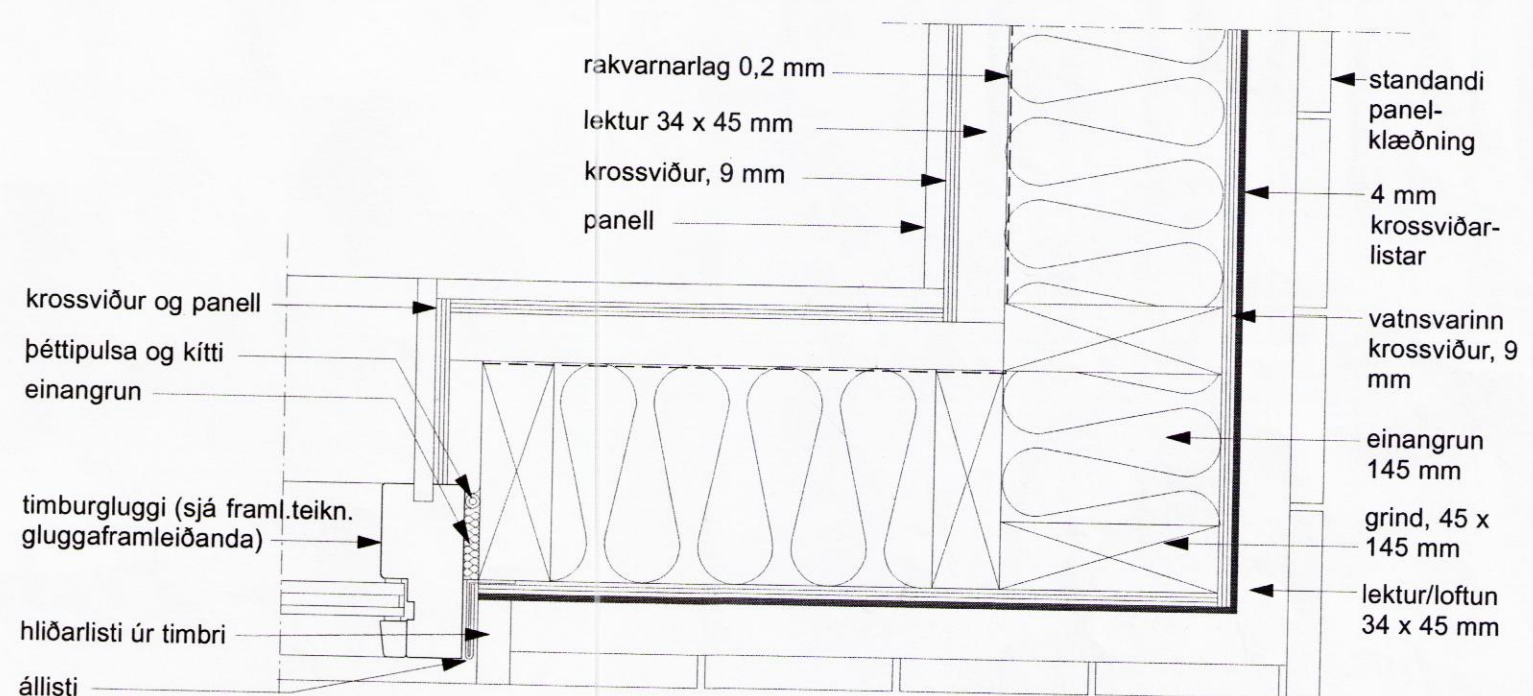

G LÁRÉTT DEILI, við horn og glugga

Skipulags- og byggingarfulltrúi Uppsveita bs.
Yfirfarið
03. ágú. 2016
Þorvaldur Þorvaldursson
Byggingarfulltrúi

ATH.;
- Öll mál athugist og mælist á staðnum áður en smíði hefst.
- Ósamræmi í teikningum tilkynnist eftirlitsmanni verkkaupa.
- Öll mál eru í millimetrum.

A 30.01

SUMARHÚS
Heiðarími 2 í landi Klausturhóla,
801 Grímsnes- og Grafingshr.

Fastanúmer: 234-4641
Staðgreinir: 8719-1-52020020
Landnúmer: 193524

verknúmer: 116
teikning: Deili
dags.: 22. ágúst 2014
m.kv.: 1:5
teiknað: HHH
breyting:
dags.:
skýring:

TEIKNIVANGUR
Lýngás 11 - 210 Garðabær
s: 568 1317 - gsm: 897 1317
nf: teiknivangur@teiknivangur.is - www.teiknivangur.is
Þorvaldur Þorvaldursson
Halla Haraldsdóttir Hamar, kt: 111066-3539