

Grunnmynd undirstöðu og dregara
1:50

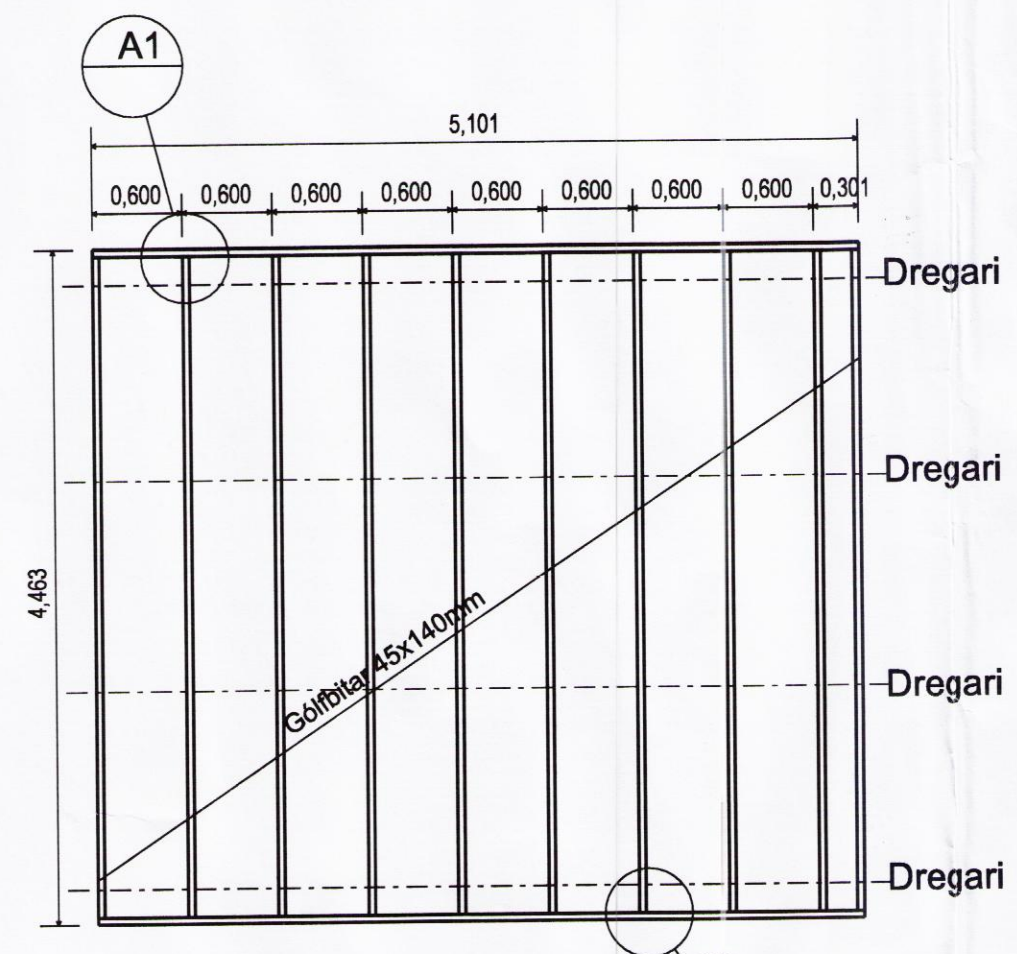

Grunnmynd gólfbita
1:50

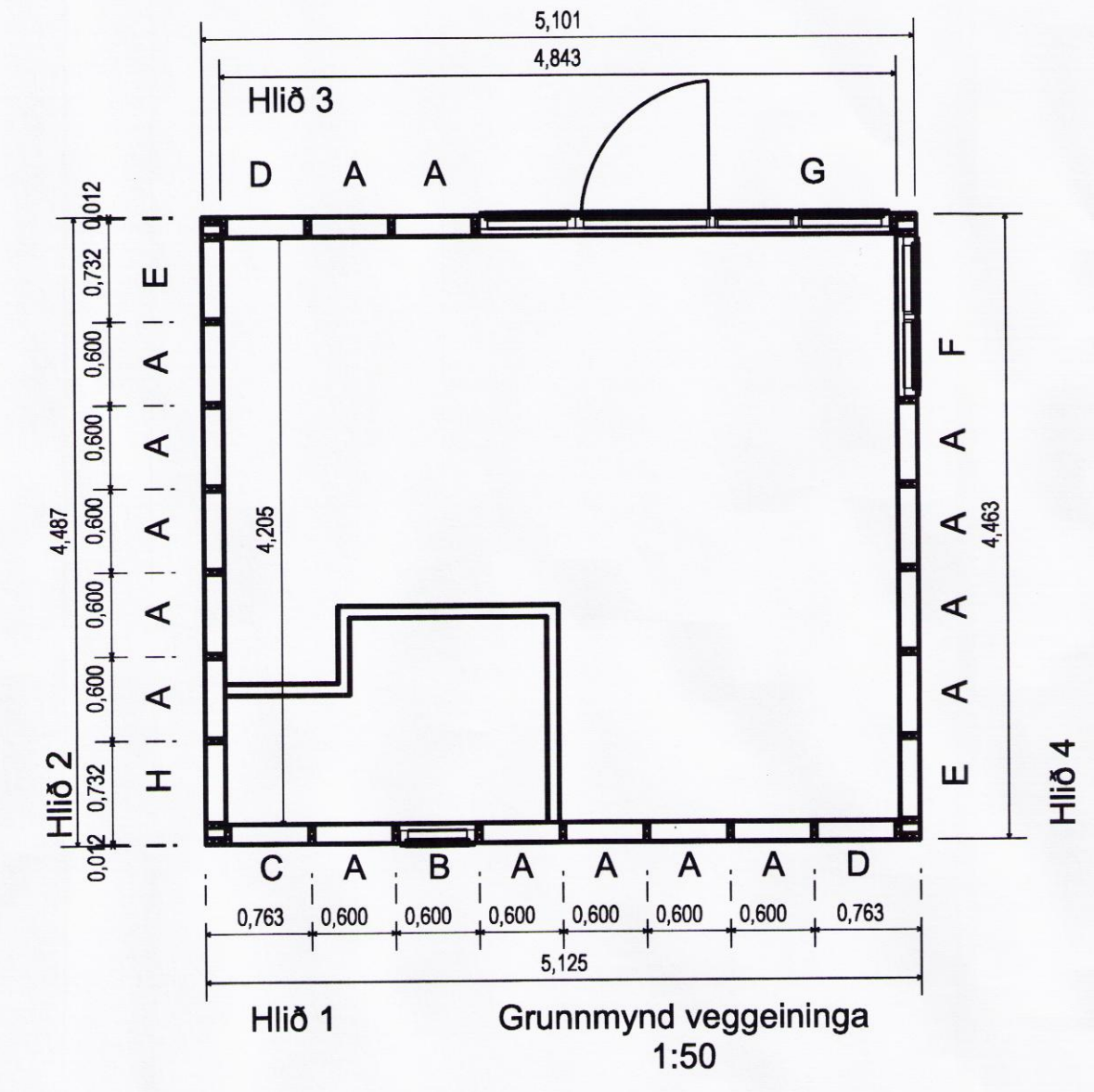

Hlið 1 Grunnmynd veggeininga
1:50

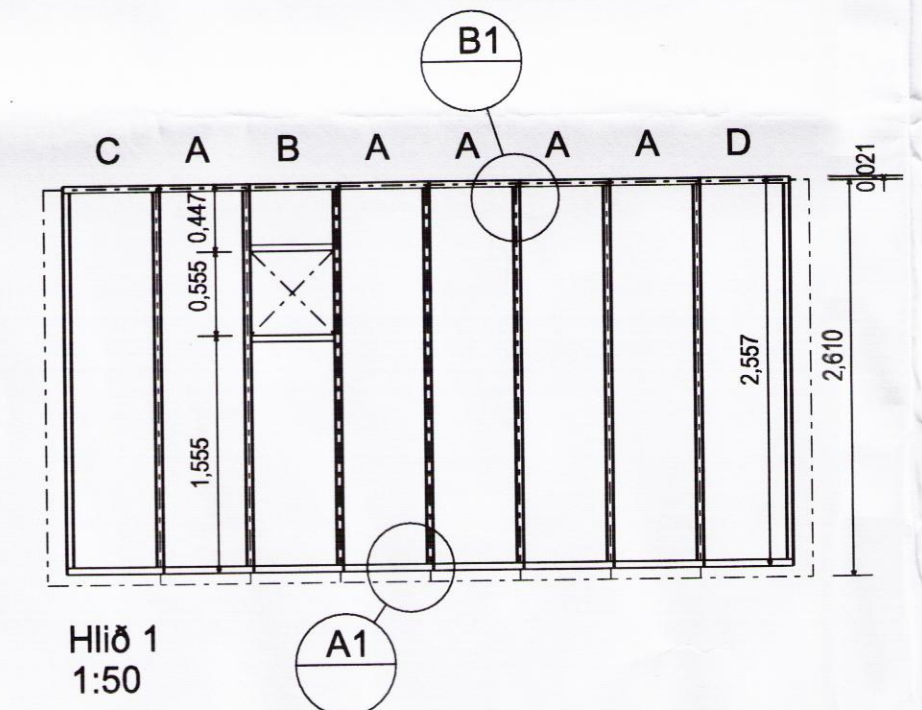

Hlið 1
1:50

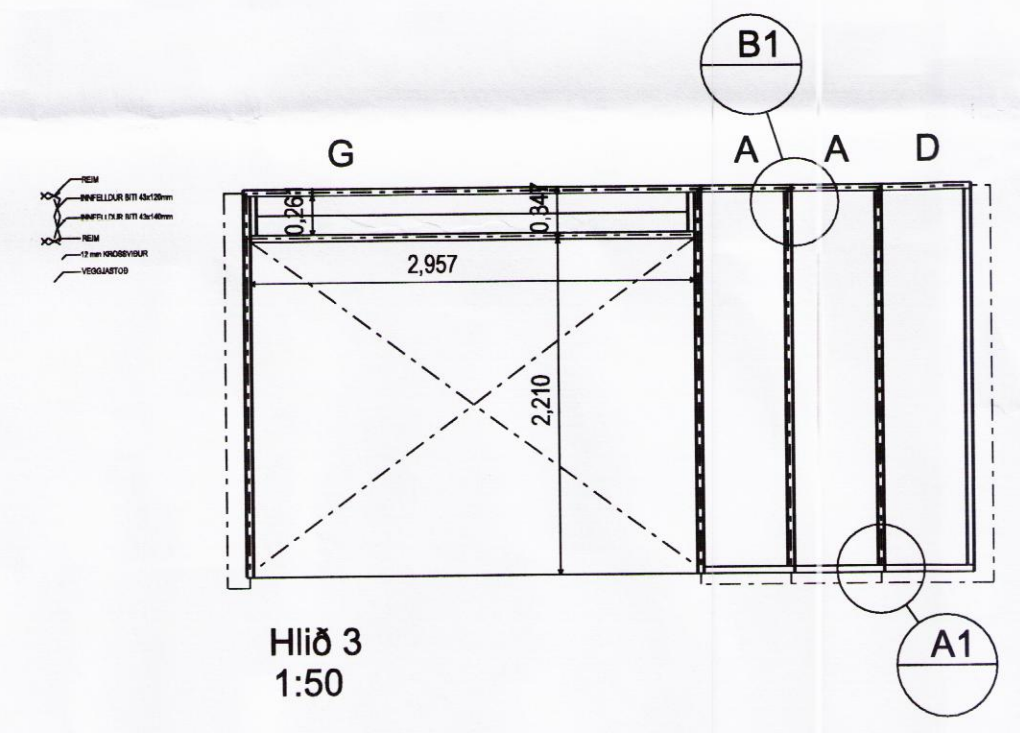

Hlið 3
1:50

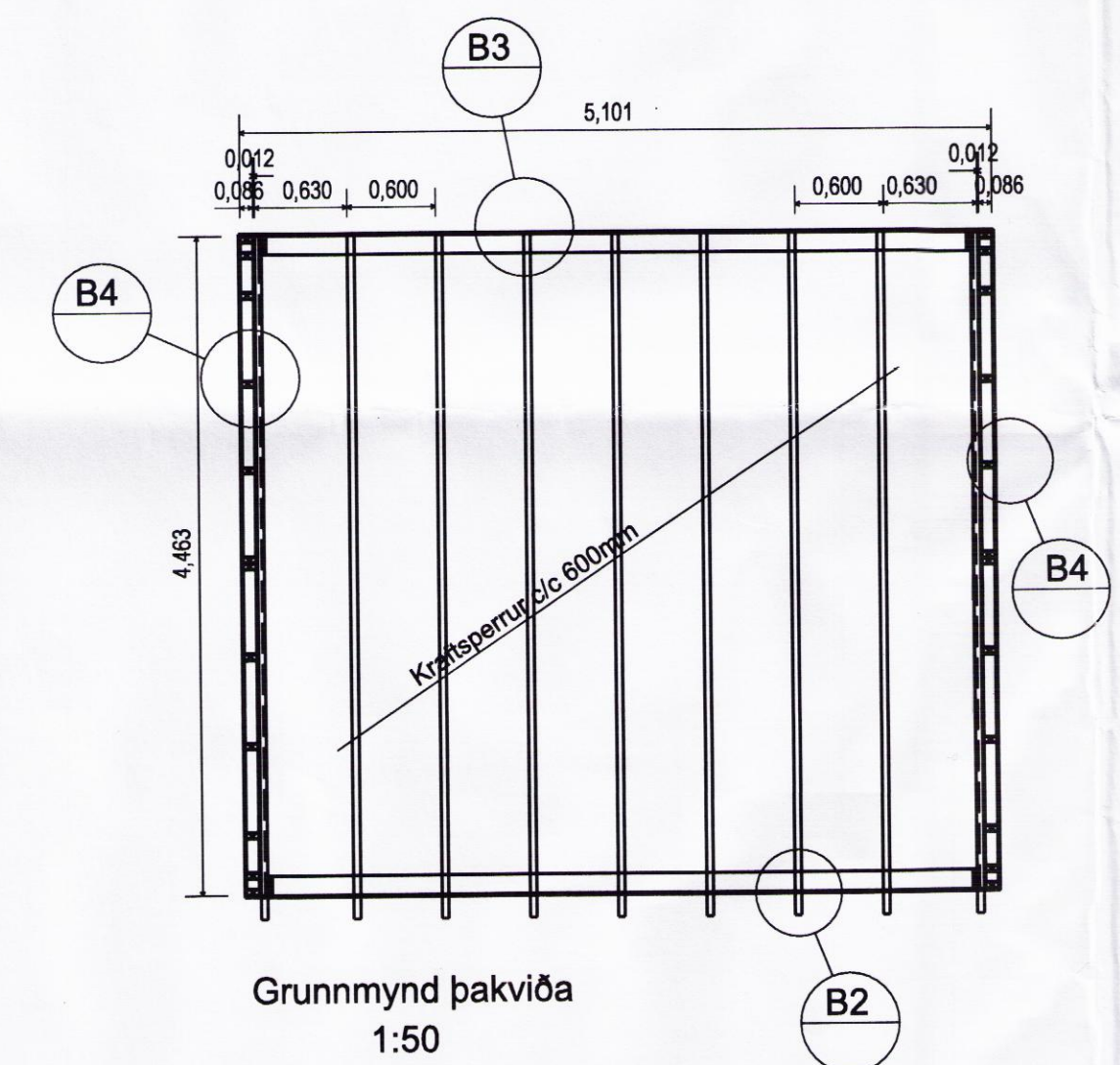

Grunnmynd þakviða
1:50

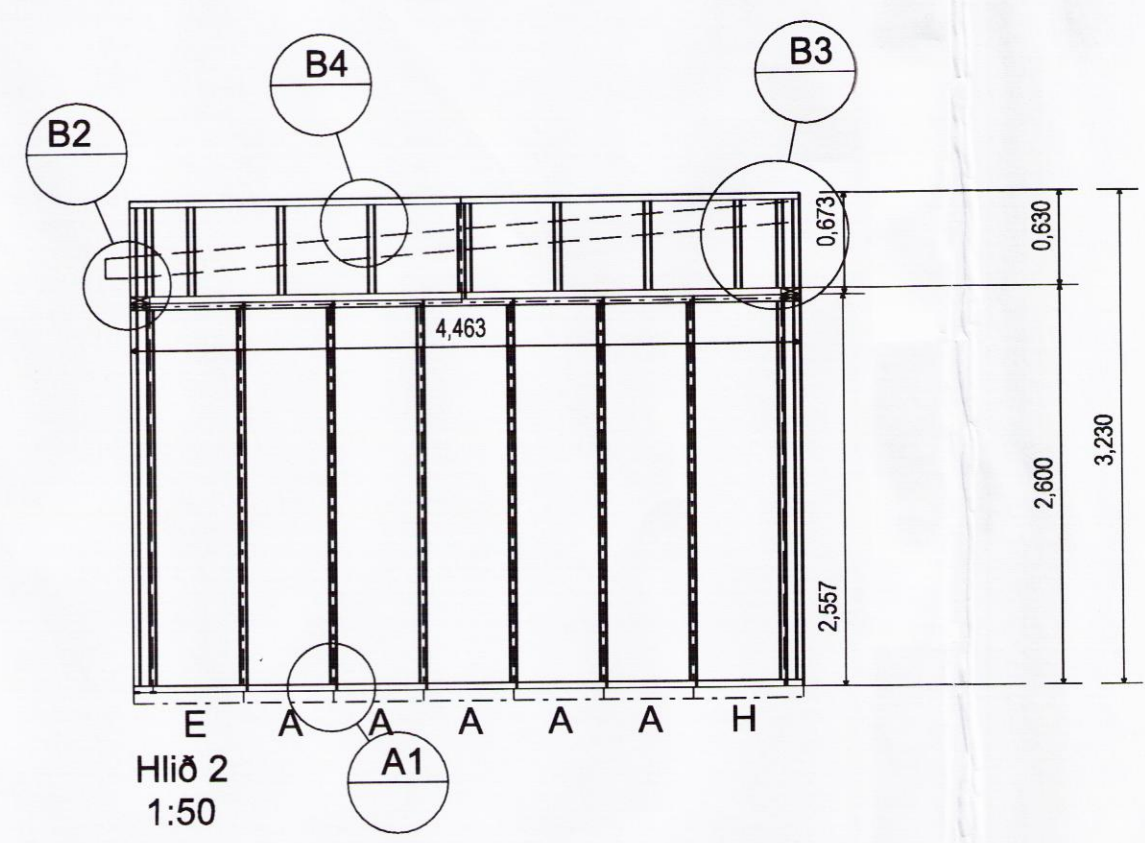

Hlið 2
1:50

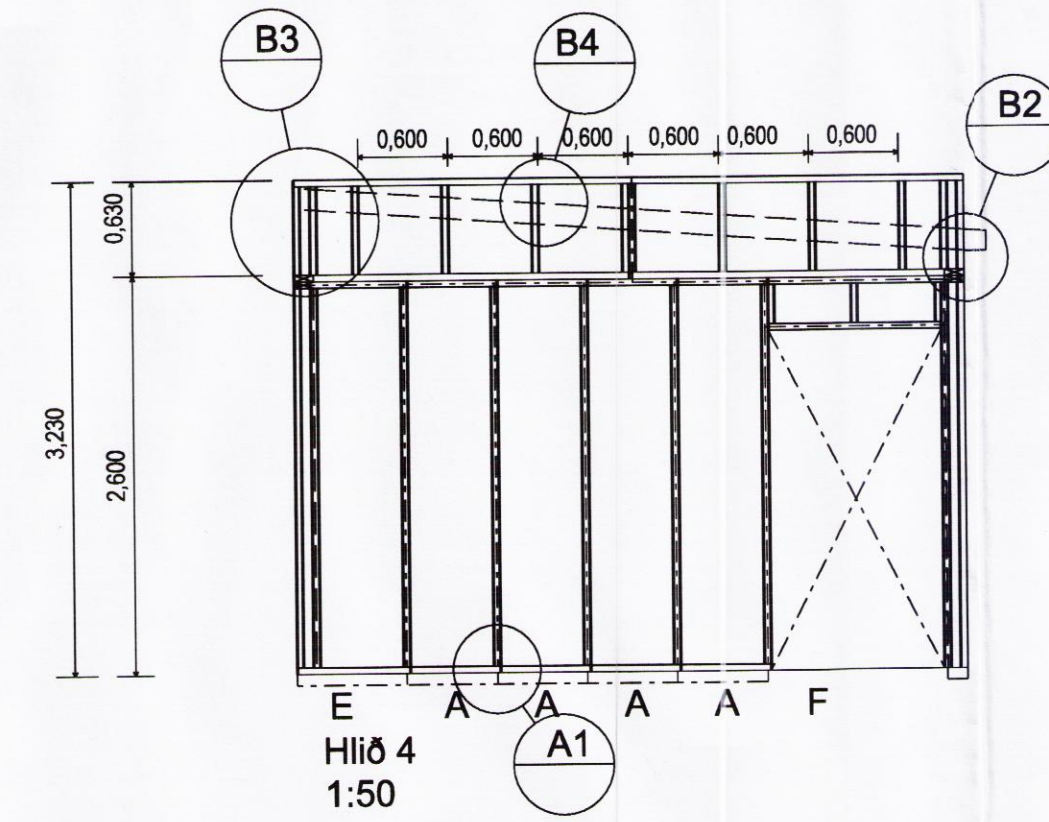

Hlið 4
1:50

Skýringar

- Öll mál eru í m og mm.
- Allar stærðir og málsetningar skal yfirfara á staðnum.
- Stoðir og reimar eru úr 43x129mm timbr.
- 12 mm krossviður sem kemur utan á stoðir og reimar er negldur í þær með Ks29/50 c/c 120 mm.
- Boltar í festingar eru af gerðinni 8.8 heitgalvaniseraðir.
- Timbur er styrkleikaflokkað T1.
- Saumur og festingar skulu vera galvaniseraðar.

Skýringar

- Öll mál eru í m og mm.
- Timbur er styrkleikaflokkað T1
- Festingar og saumur eru galvaniseraðar
- V1 Vínkill 90 án styrkingar negling 2x6 stk ks40/40, þéttneigt upp við veggreimar

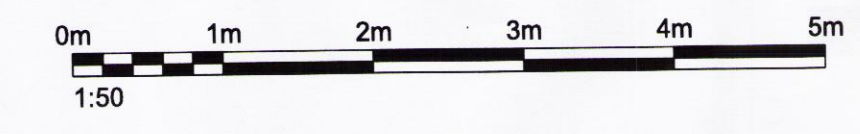

Smáhýsi
 Þrastarhólar 1
 801 Grímsnes- og grafningshreppi

Burðarvirki
 Gólv, veggir og þak

TEKNIÐMÉR	BLAÐSTÆRD	HANNAÐ	ÁGK
6687-001	A1	TEKNAÐ	ÁGK
01_1_31_01		YFRIFAR	ÁGK
DAGS	MÆLIKVARÐI	ÚTGÁFA	
10.08.2016	1:50	A	
SAMÞYKKT:	Ami Gunnar Kristjánsson		
Kennitala:	231161-3849		