

SKÝRINGAR VIÐ FRÁGANG INNVEGGJA:

Yfirstykki á milliveggjum skal skrúfa í milligólfsbita og setja 1 stk. 90°-vinkil á stoðarenda með neglingu sem er 4 stk. K^{40}_{40} í hvorn flangs, sjá kennisnið.

Milligólf er klætt með 22 mm nótuðum spónaplötum og skal setja lím í nótt plötur eru skrúfaðar niður á milligólfsbitana.

Allt timbur í gólfbitum skal vera styrkleikaflokkað í C18 a.m.k.

SKÝRINGAR VIÐ UPPBYGGINGU ÚTVEGGJA OG ÞAKS:

Útveggir hússins eru byggðir upp úr 45x148 mm timburstoðum með mesta millibili stoða m/m 600. Utan á útveggi komi 9 mm rakapólin krossviður sem neglist með S31/50 m/m 150, krossviðurinn nái niður fyrir gólfbita og hjálpi með því móti að tengja saman gólf og vegg, síðan komi 20 mm loftbil undir timburvatnklæðningu.

Allt timbur í burðarveggjum og sperrum skal vera styrkleikaflokkað í C18 a.m.k.

Ofan á sperru kemur heilklæðning, borðviður 25x150mm og þakpappi þar ofan og síðan málmklæðning. 6" einangrun kemur á milli sperra.

Þakjám er neglt með þaksaum í aðra hverja hábáru með 600 mm millibili en við þakbrún skal neglt í hverja hábáru

Breytingar:



Vinnustofa: Stóru-Sandvík 4,
801 Selfoss.
Sími 482-1738 / 898-9199
Netfang: husey@internet.is

Áb.m. og réttihafi ©: Samúel Smári Hreggviðsson,
byggingateknifræðingur, M.T.F.I.
Kt.: 200752-4659

Víðfangsefni:
Vesturbúinir 2,
Grímsnes- og Grafningshreppi.

Verkið:
SPERRUPLAN, Sperrur
og festingar

Mælikvarði: 1:50
Teiknað/Reiknað: ssh

Dagsetning:
Stóru-Sandvík 4, í ágúst 2016

Samþykkt:
Sam. S.H.

Verkið númer:
16-733

Teikn.númer:
204

9028

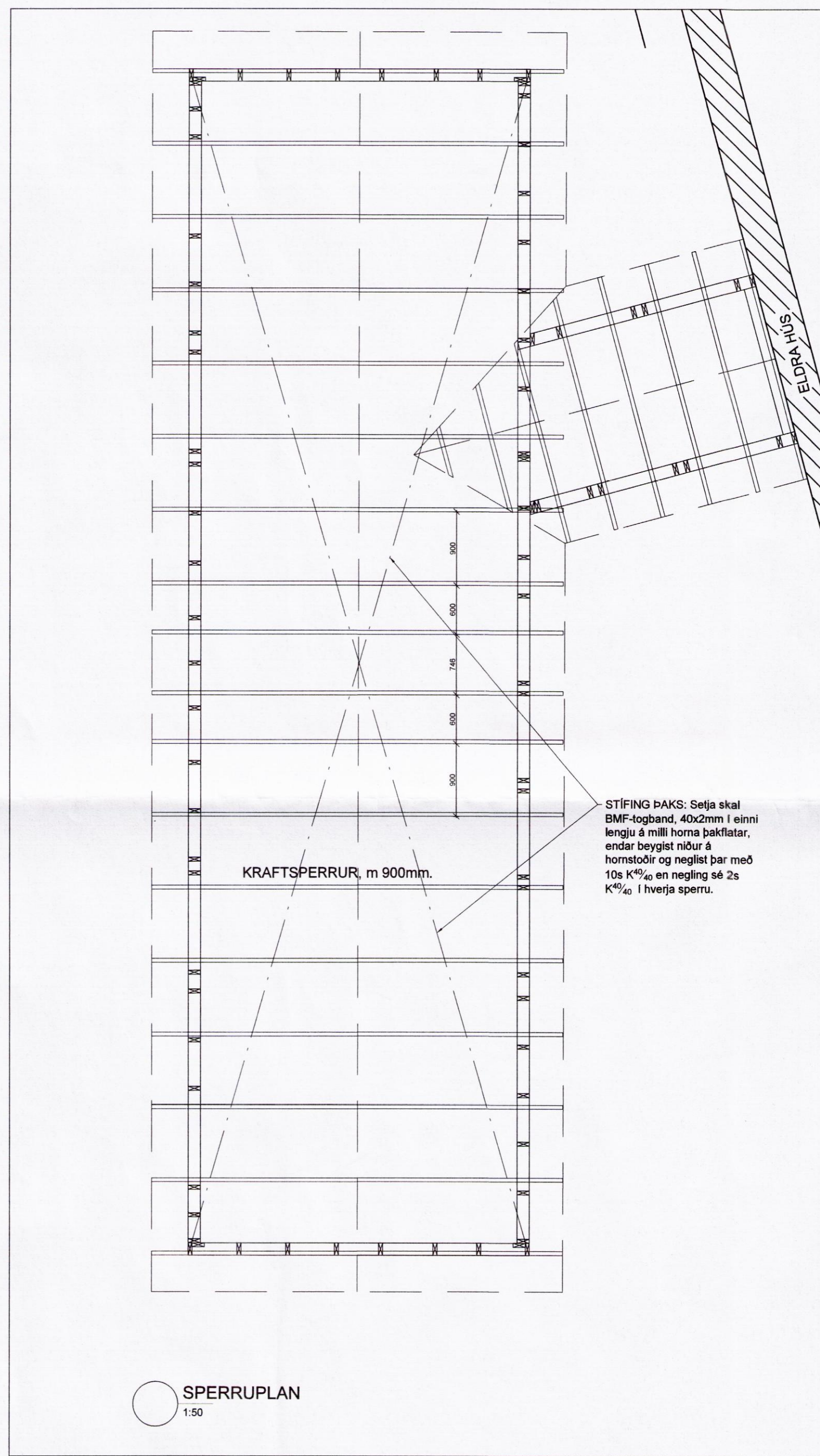
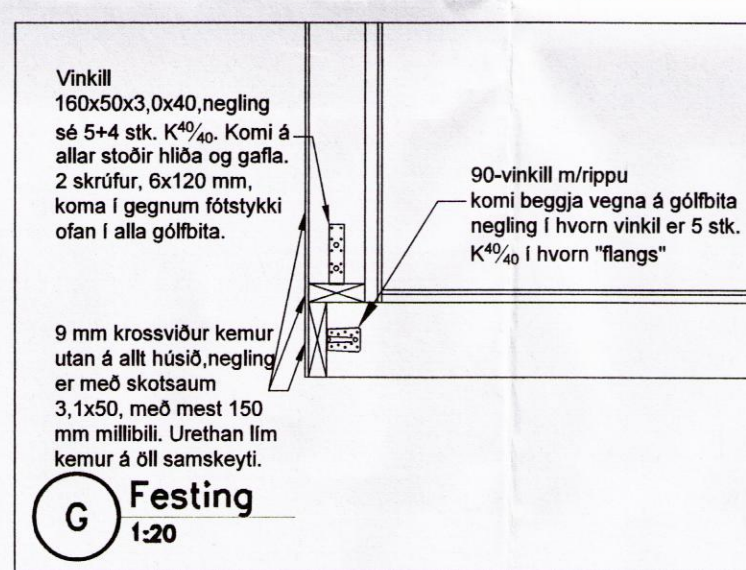
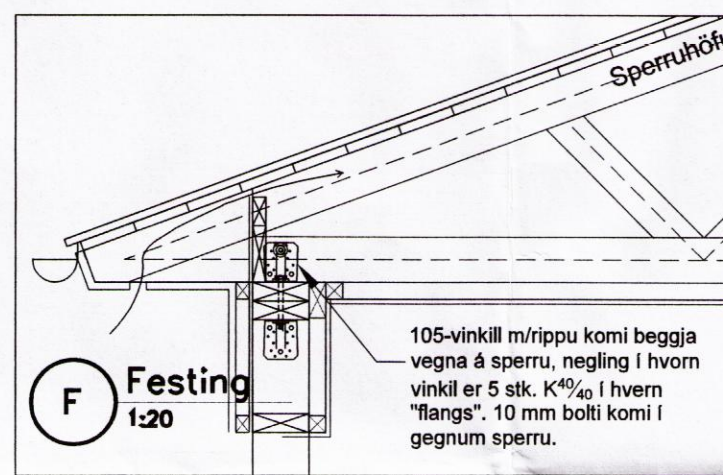
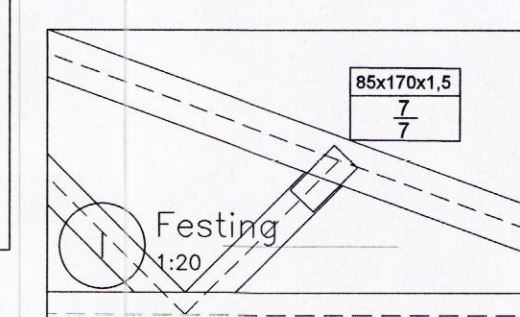
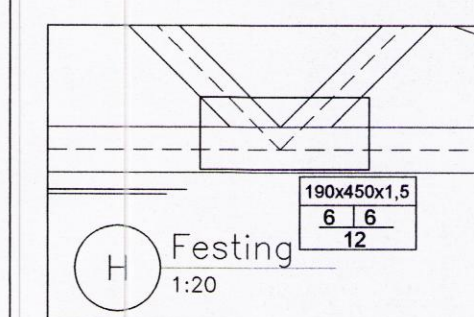
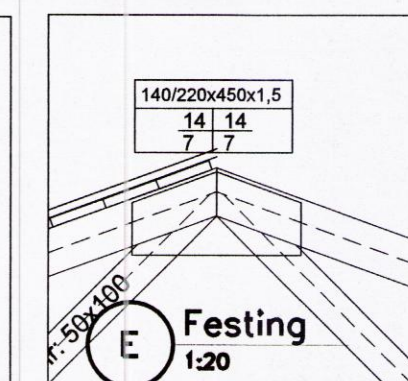
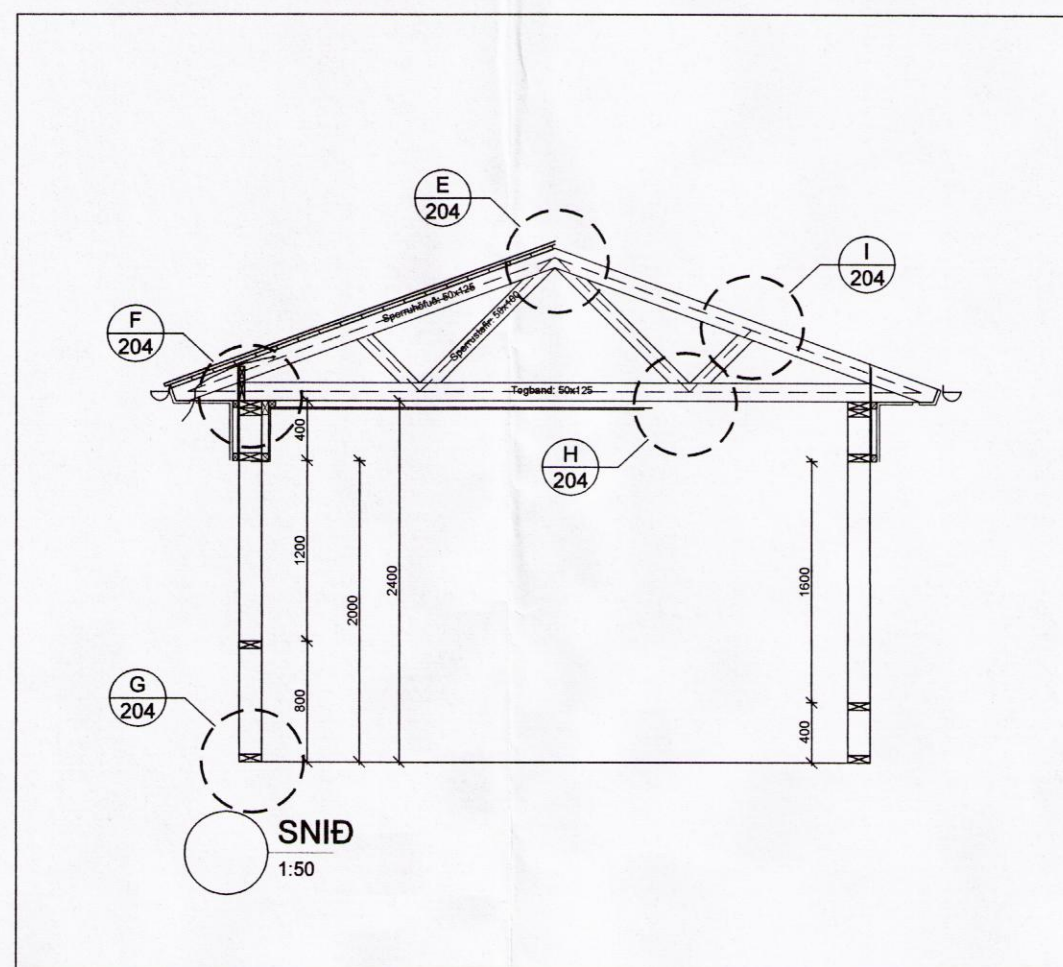

SPERRUPLAN
1:50