

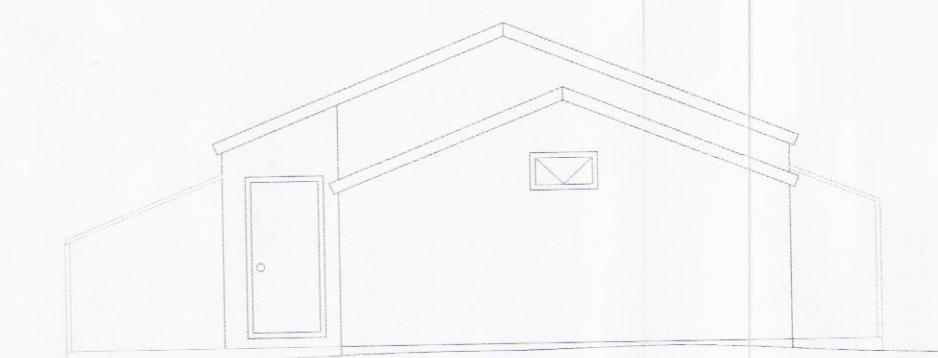

AFSTÖÐUMYND  
 MKV. 1:2000

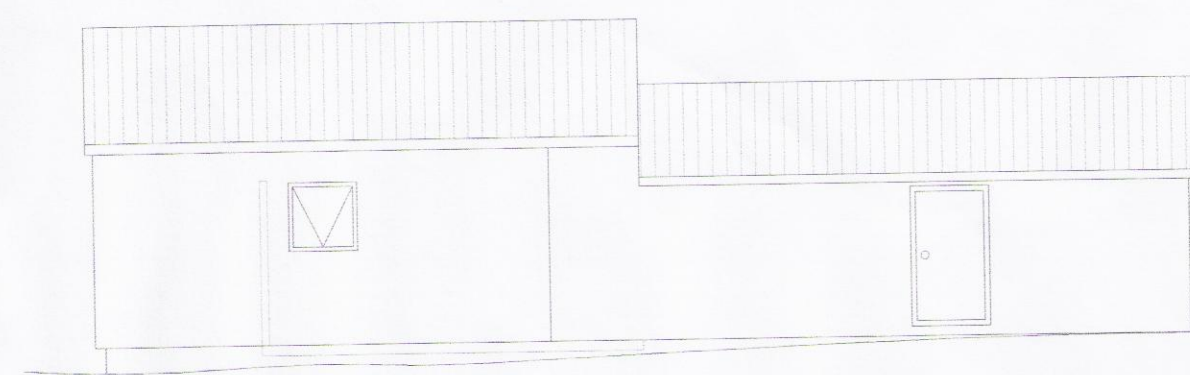

ÚTLIT SUÐVESTUR  
 MKV. 1:100



ÚTLIT NORÐVESTUR  
 MKV. 1:100

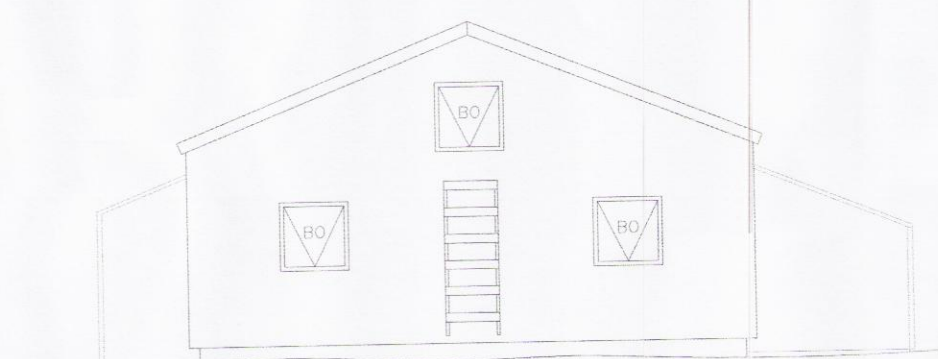

ÚTLIT NORÐAUSTUR  
 MKV. 1:100

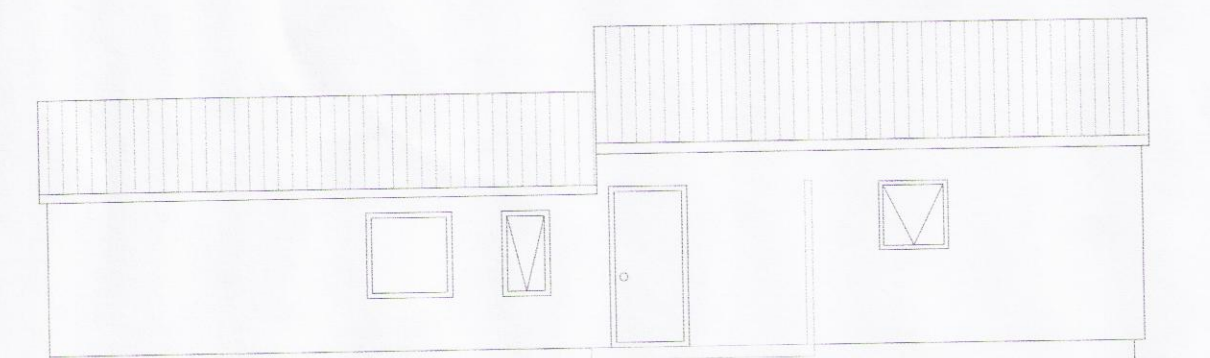

ÚTLIT SUÐAUSTUR  
 MKV. 1:100

**BYGGINGARLÝSING:**

Vöbýgging við hesthús í Tjarnarveri á Grúppuþingunni. Veggir, þak og gólf byggt úr timbri. Veggir 45x145, þak 45x195 og gólf 45x1120, einangrað með steinulli í grind. Utanhússkiðning veggja og þaks loftræst klæðning úr sinkhúðuðu bárustáli. Veggir og loft klædd að innan með viðarpanel eða krossvið. Gluggar og hurðir úr plasti með stálkjarna. Undirstöður: Niðurgrafnar ólíusóðnar timbursúlur og dregar úr timbri.

**SKÝRINGAR:**

Allar málsetningar eru í mm.  
 Hæðarkótar eru í metrum  
 Mælikvarðar miðast við blaðstærð A1

RS merkir Reykskynjari  
 GS merkir CO1-skynjari  
 HS merkir Handslökkvitæki  
 BO merkir Björgunarpop  
 BS merkir Brunastigi  
 LR merkir Loftræsting

**STÆRÐIR:**

Flatarmál brúttó 45.9 m<sup>2</sup>  
 Flatarmál nettó 39.6 m<sup>2</sup>  
 Rúmmál brúttó 158.0 m<sup>3</sup>

**MYNDIR:**

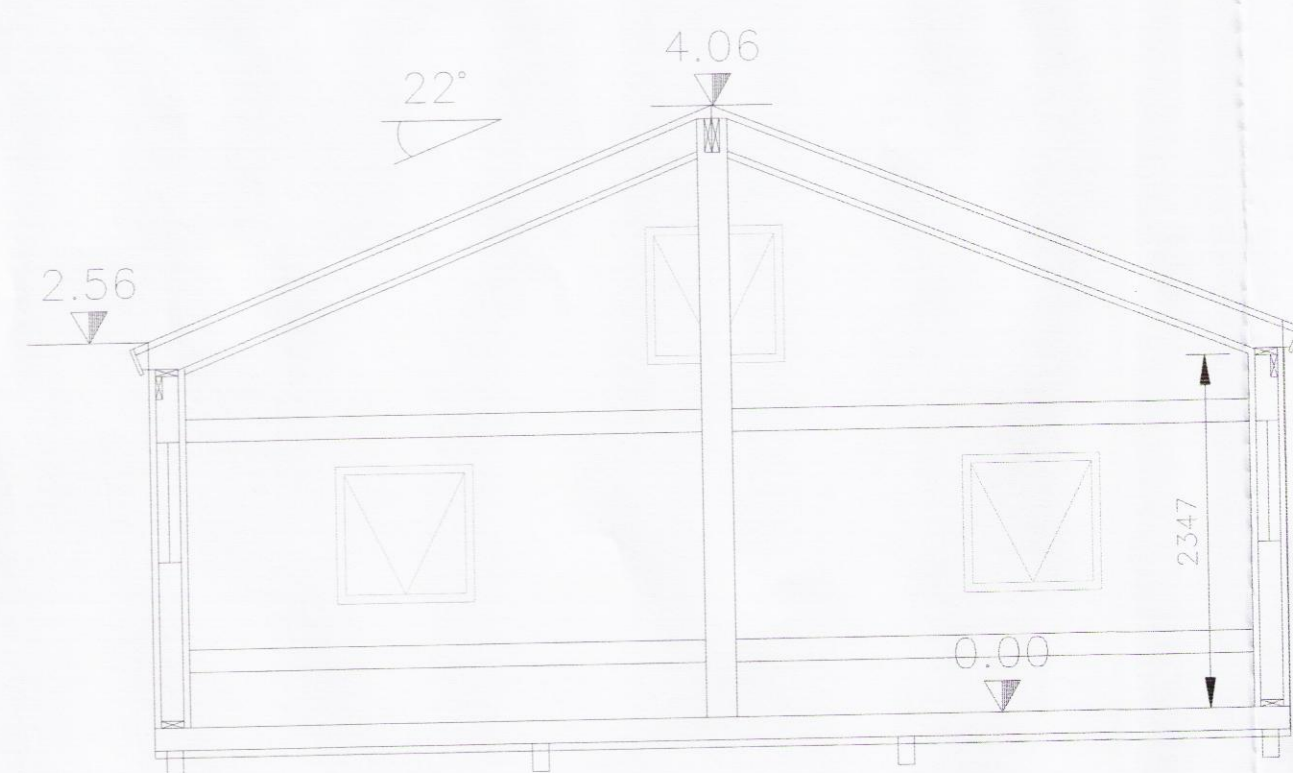
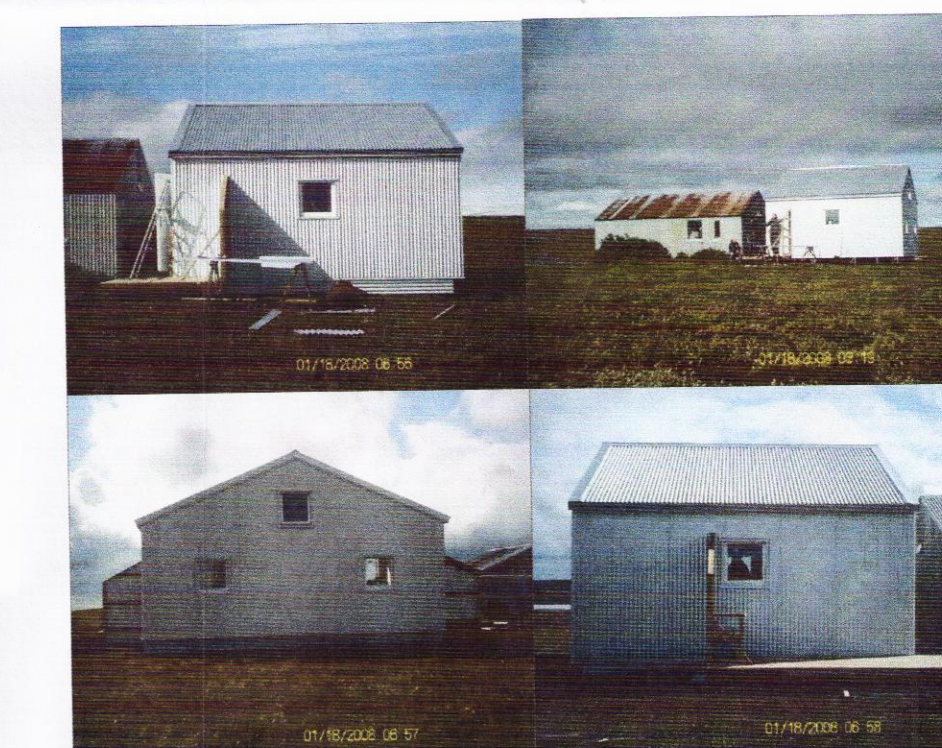

SNID 1  
 MKV. 1:50

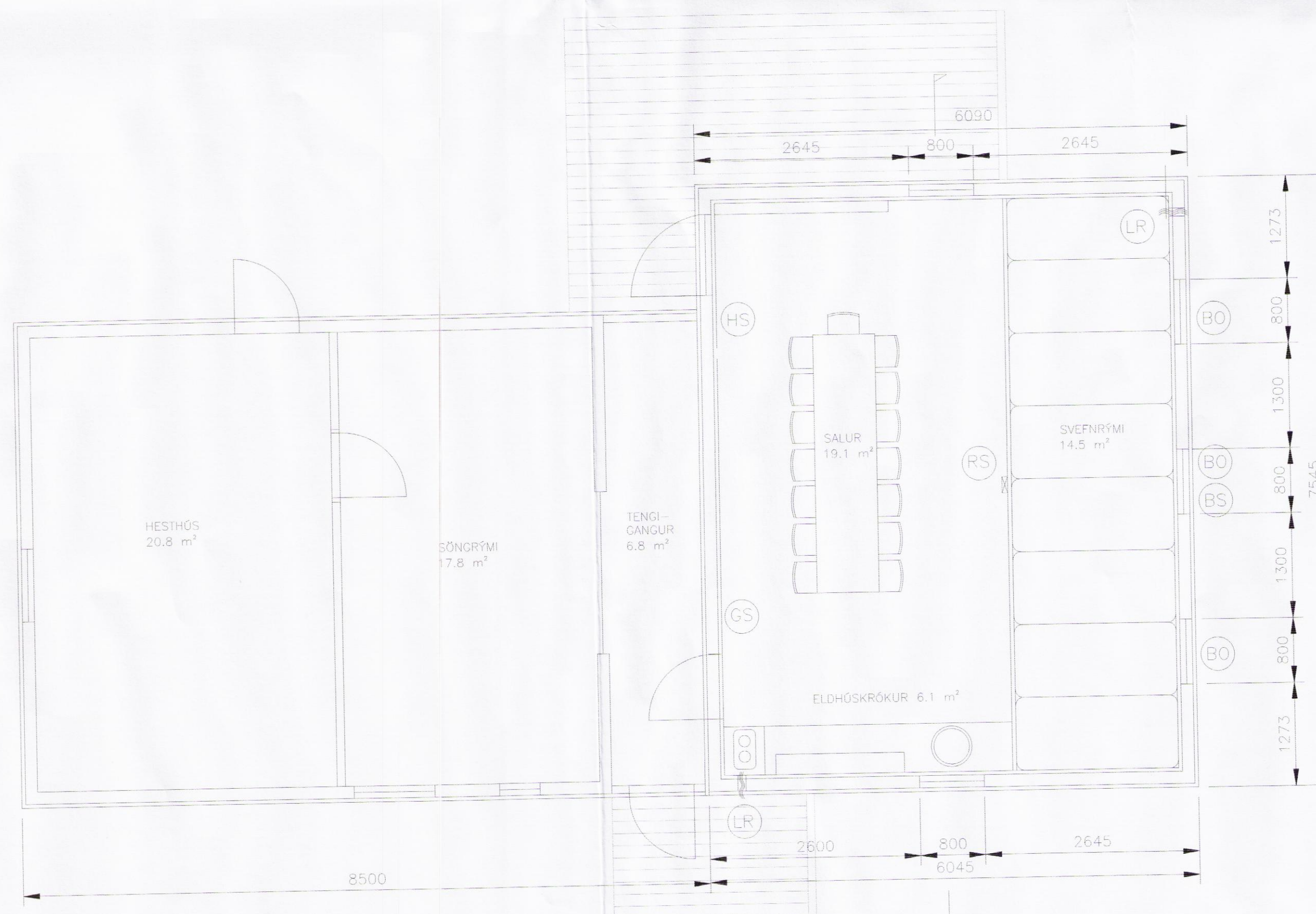

GRUNNMYND  
 MKV. 1:50

*Sigrún K. Sigmundsson 290772-4279*

SKÁLI Í TJARNARVERI  
 SIGURÐUR UNNAR SIGURÐSSON 290772-4279 VERKFRÆÐINGUR

AÐALTEIKNING *[Signature]*