

GRUNNMYND - ÞAK OG VEGGIR
 MKV. 1:50

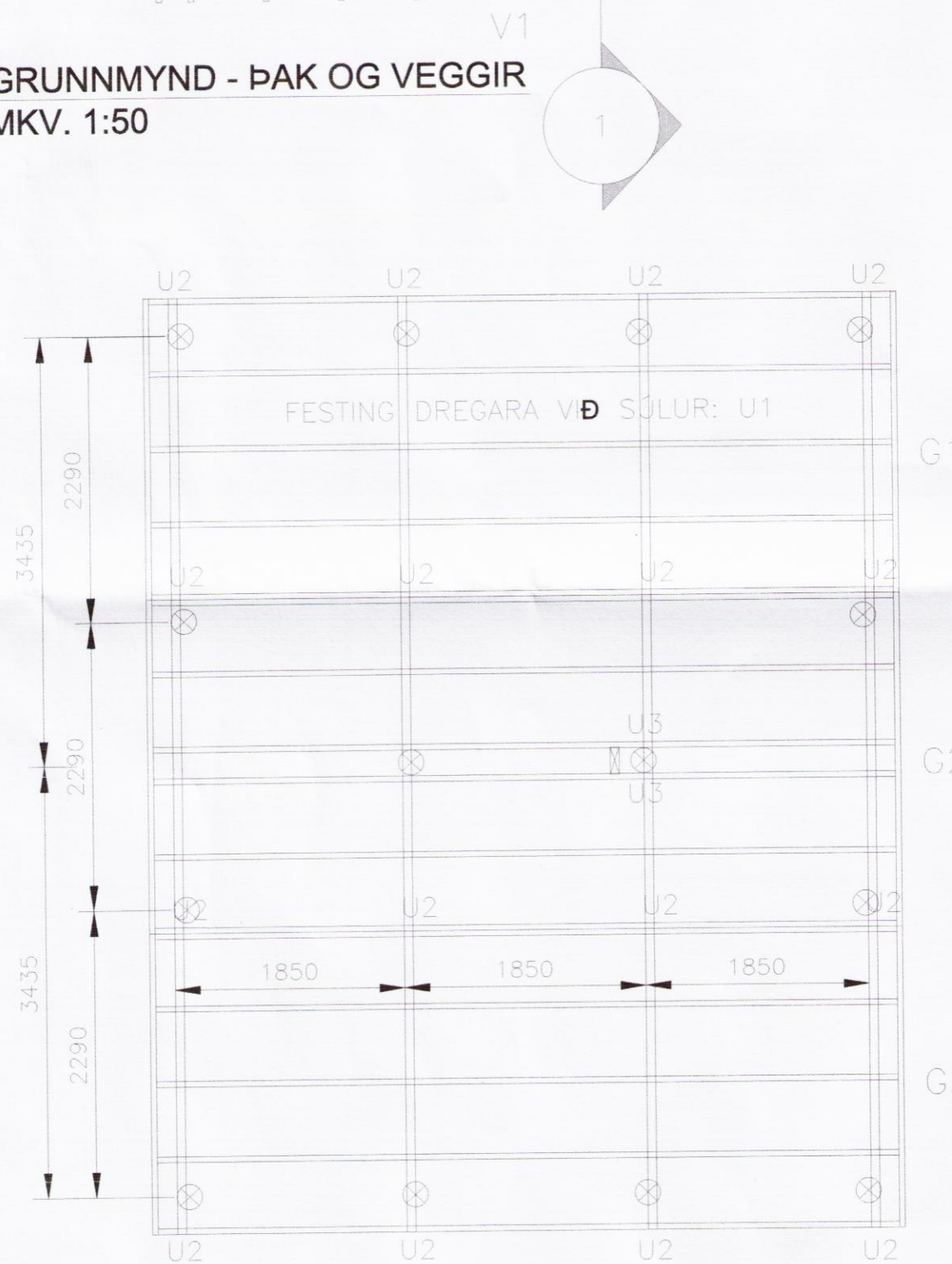

GRUNNMYND - GÓLF OG UNDIRSTÖÐUR
 MKV. 1:50

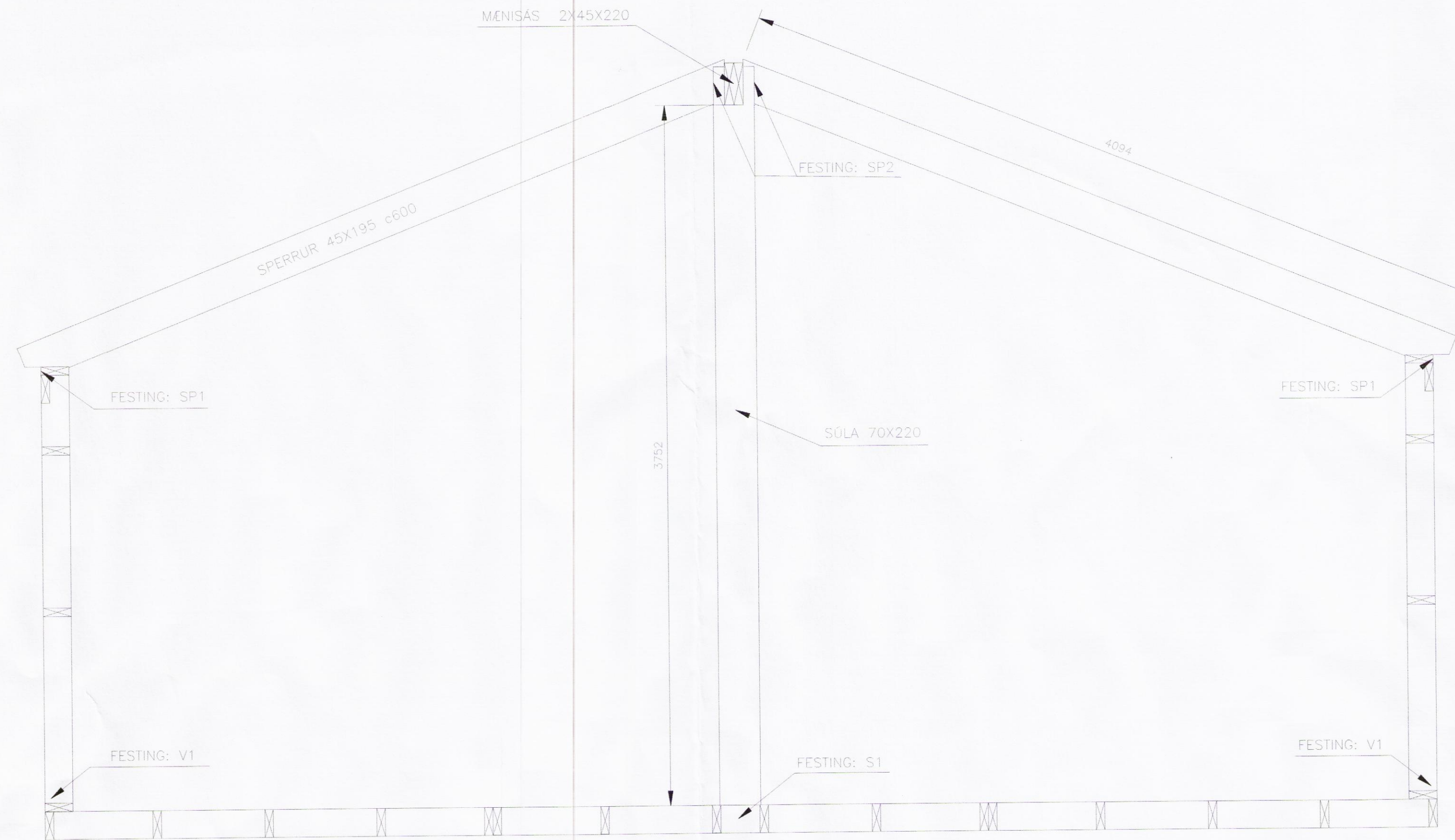

SNID 1
 MKV. 1:20

SKÝRINGAR:

UNDIRSTÖÐUR OG GÓLF:

Skálinn stendur á olíusóðnum tréstaum sem grafnir eru u.þ.b. 2m niður í jörð og fyllt að staurum með frostfríu grúsarefni. Þvermál staura er að lágmarki 200mm. Dregarar eru af styrkleikaflokki C22, 70x220, fúavarðir fyrir uppsetningu. Gólfbitar 45x120 c600. Heilklætt undir gólf með 9mm greni/furu krossvið. Gólfíð plötuklætt með 22mm nótuðum krossviðarplötum.

FESTINGAR:

U1: Dregarar boltaðir í gegn um undirstöðusúlu með stáltein M16. Ró og skinna komi beggja vegna. Þar sem skeyta þarf saman dregurum skal það gert á miðri súlu.

U2: Festing gólfbita við dregara. Stálvinkill 40/40/3.0 L=330 gangi í gegn frá efri brún gólfbita niður undir neðri brún dregara. Boltist í gegn um dregara/bita með 2xM12 borðaboltum í hvorn flangs. Gólfeiningar G1, G2 og G3 boltist saman með borðaboltum M12 c900.

U3: Vinkill 110/110 m.styrkingu. Festist í dregara með frönskum skrúfum, 2stk 8x120. Festist í gólfbita með 4/40 skrúfum í öll göt.

VEGGIR OG SÚLUR:

Grindarefni 45x145. Stoðir c600. Innfellt kantborð efst í veggjum. Veggir klæddir með 9mm greni/furu krossvið, álmindur og þéttnegldur. Krossviður ná niður að neðri brún gólfs og upp í borðaklæðningu þaks.

FESTINGAR:

S1: Súla gengur niður á milli gólfbita. Taka skal úr súlu þannig að hún fái sæti. Boltist í gegn um gólfbita/súlu með stáltein 2 stk M12 og komi rær og skinnur beggja vegna.

V1: Vinkill 160x50x3.0x40 komi á allar stoðir. 4 stk kamsaumur 4/40 í stoðir. Franskar skrúfur 1 stk 8x120 í gegn um fótrem og ofan í kantborð gólfbita.

ÞAKVIRKI:

Þak borðaklætt með 25x150. Loftun: 40mm rör með ásoðnu neti í hvert sperrubíl

FESTINGAR:

B1: Mænisás hefur sæti á súlu/veggstoðum í göflum. Súla/stoðir ganga upp í efri brún mænisáss. Boltist í gegn með stáltein 2 stk M12 og komi rær og skinnur beggja vegna.

SP1: Gaffalanker 50x320 komi á hverja sperru. Neglist utan á krossvið veggja í kantborð með 6 stk kamsaum 4/40. Neglist í sperrur með 3 stk kamsaum 4/40 í hvorn flangs.

SP2: Bjálkaskór 45x150 komi á hverja sperru. Neglist með 3stk kamsaum 4/40 í hvorn flangs.

SKÝRINGAR - ALMENNT:

ÖLL VINNA SKAL VERA Í SAMRÆMI VIÐ TEIKNINGAR ÞESSAR, KRÖFUR BYGGINGARREGLUGERÐAR OG VIDEIGANDI STAÐLA.

TRYGGJA SKAL STÖÐUGLEIKA MANNVIRKJA Á ÖLLUM STIGUM VERKSINS MEÐ TÍMABUNNUM STÍFINGUM, FESTINGUM EÐA Á ANNAN VIÐURKENNDAN HÁTT.

ÖLL MÁL ERU Í mm. MÆLIKVARÐAR MIÐAST VIÐ BLADSTÆRD A1.

BURÐARVIÐIR:

TIMBUR Í SPERRUM, SÚLUM OG BITUM SKAL ALLT STANDAST KRÖFUR SEM GERÐAR ERU TIL TIMBURS AF STYRKLEIKAFLOKKI C22 SAMKVÆMT EN 338:1995. AÐRIR BURÐARVIÐIR AF STYRKLEIKAFLOKKI C18.

FESTINGAR:

ALLIR NAGLAR OG FESTIJÁRN SKULU VERA HEITGALVANHÚÐUÐ EÐA ÚR RYÐFRÍU STÁLI. BOLTAR SKULU VERA AF GÆDAFLOKKI 8.8 HEITGALVANHÚÐAÐIR.

ÁLAGSFORSENDUR:

NOTÁLAG:

ÁLAGSTILHÖGUN ER Í SAMRÆMI VIÐ ÍST EN 1990: 2002/NA:2010
 GÓLFPLATA SKÁLA ----- 2,0 kN/m²

VINDÁLAG:

VINDÁLAG REIKNAST SAMKVÆMT ÍST EN 1991-1-4: 2005/NA:2010
 GRUNNGILDI VINDÁLAGS ER 1,72 kN/m²

SNJÓÁLAG:

SNJÓÁLAG REIKNAST SAMKVÆMT ÍST EN 1991-1-3: 2003/NA:2010
 GRUNNGILDI SNJÓÁLAGS ER 5.0 kN/m²

GRUNDUN:

GRUNDUN SAMKVÆMT ÍST EN 1997-1:2004/NA:2010
 GRUNDAÐ ER Á STAURAUNDIRSTÖÐUR
 MESTA ÁLAG Á UNDIRSTÖÐU ER MINNA EN 0,4 MN/m²

JARÐSKJÁLFTAÁLAG:

JARÐSKJÁLFTAÁLAG REIKNAST SAMKVÆMT ÍST EN 1998-1:2004/NA:2010
 HÖNNUNARHRÖÐUN ER 0,1g

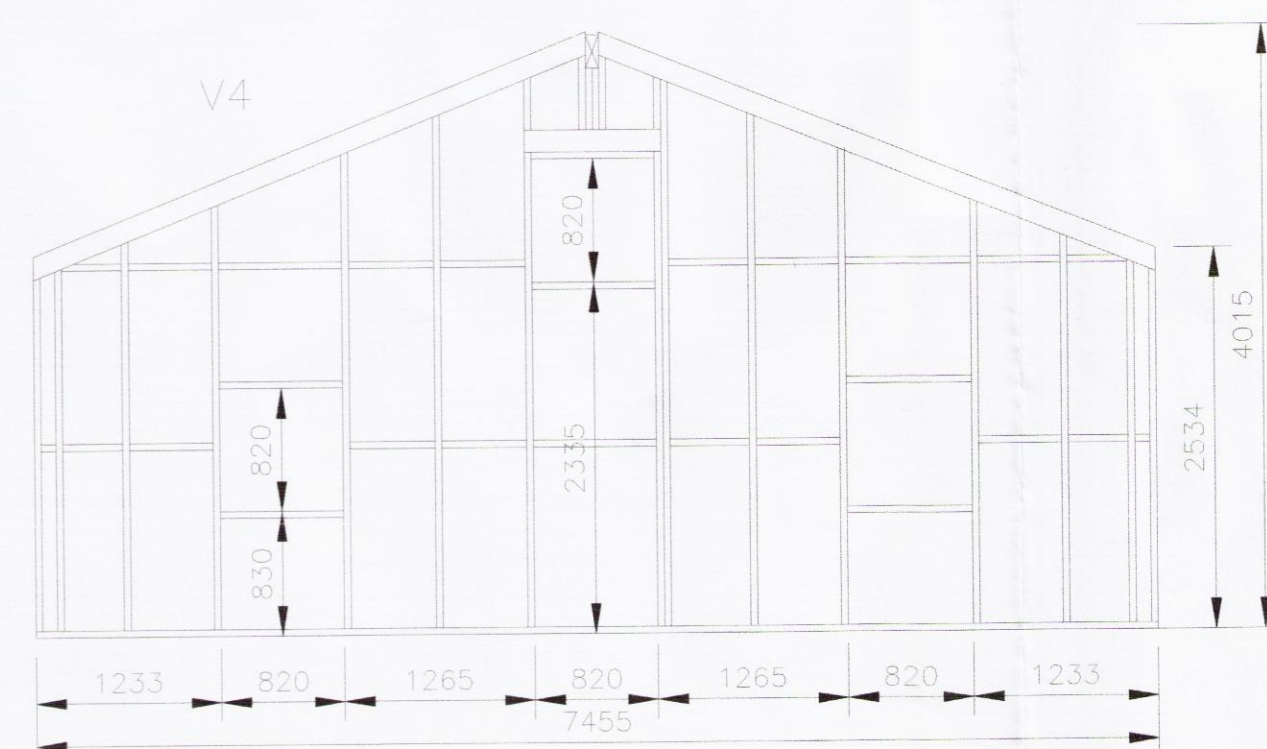

ÁSYND VEGGJA
 MKV. 1:50

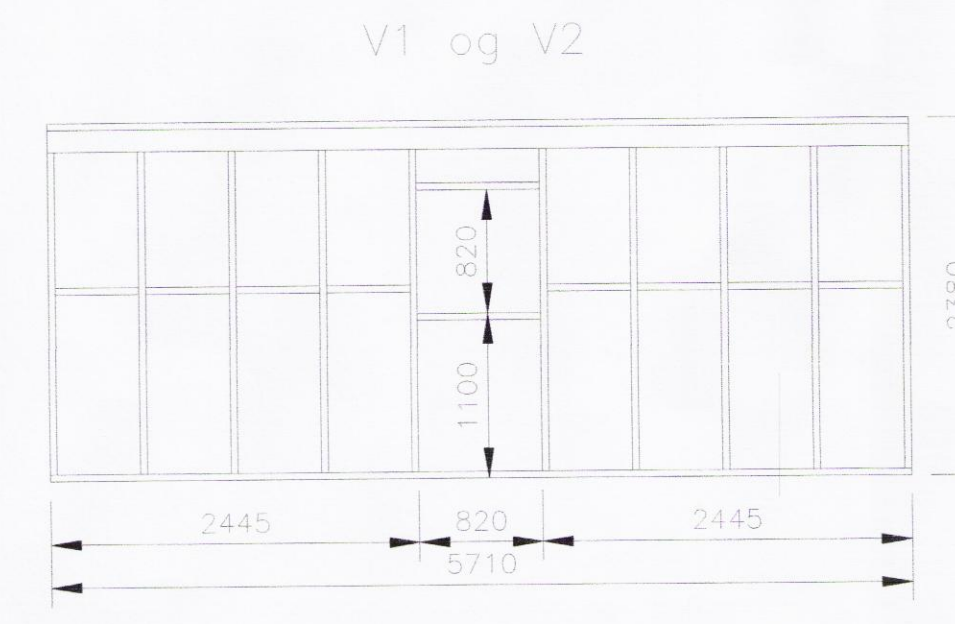
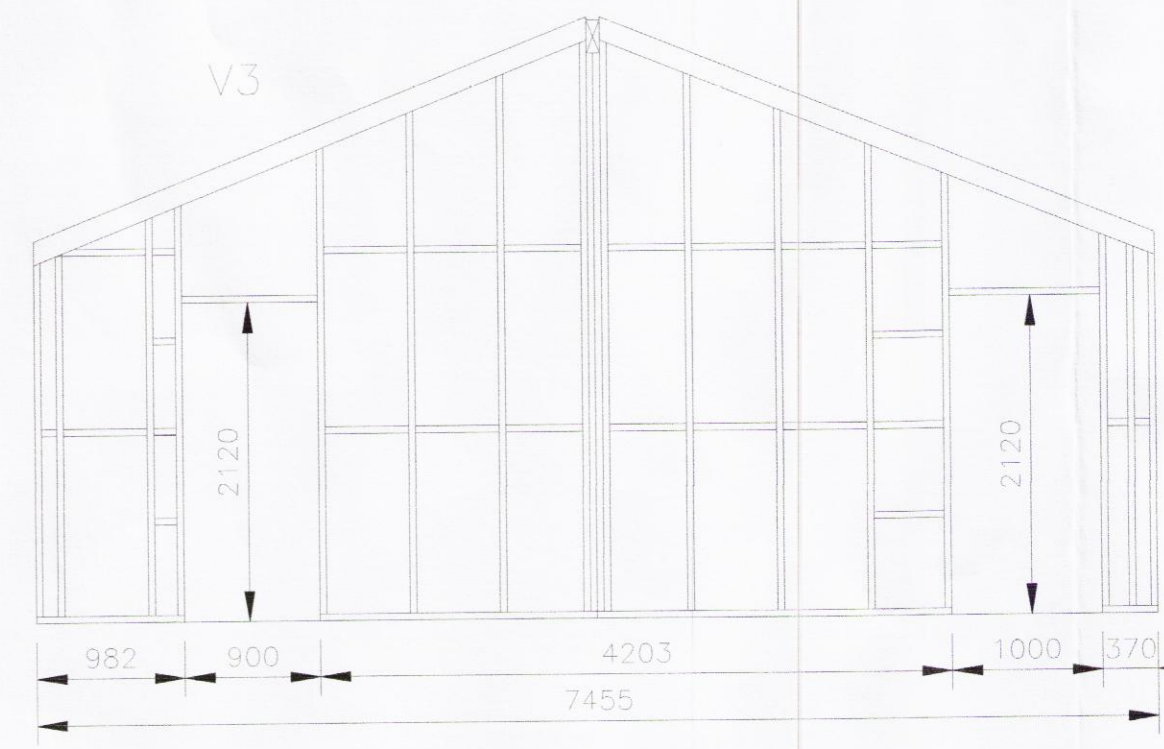

Sigurður U. Sigurðsson 290772-4279

SKÁLI Í TJARNARVERI

SIGURÐUR UNNAR SIGURÐSSON

VERKFRÆÐINGUR

BURÐARPOLSTEIKNING - *GRÖG*

HANNAÐ/TEIKNAD: SUS

DAGS: 17. 7. 15

MKV: 1:50 / 1:20

TEIKN. NR: 02