

Sneiðing A - A 1:100

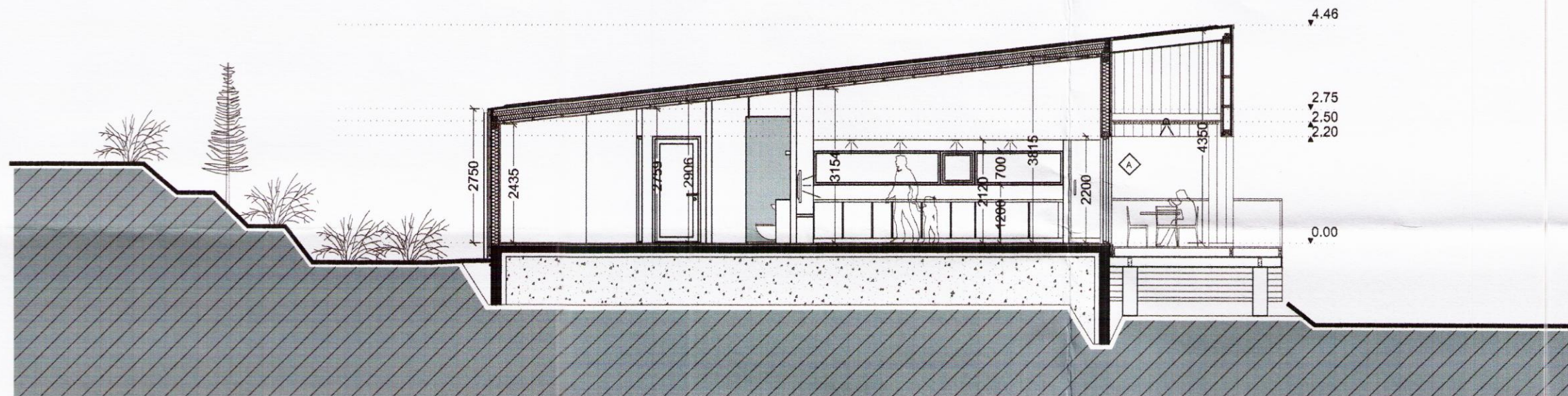

Sneiðing B - B 1:100

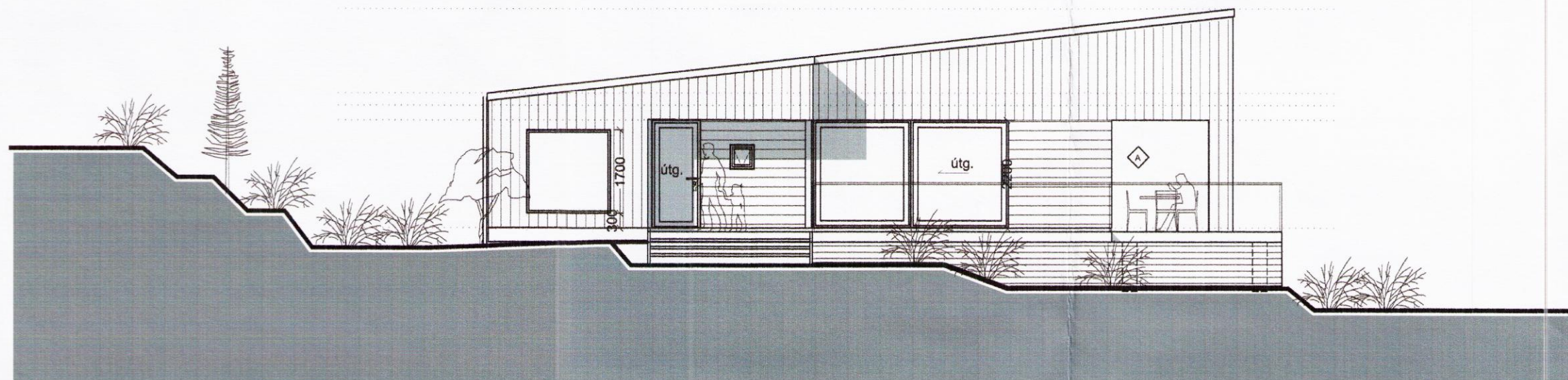

Útlit suð-vestur 1:100

Skipulags- og byggingarfulltrúi Uppsveita bs.
Samþykkt
 31 AUG. 2016
Árnir Pálsson
 Byggingarfulltrúi

Stækun á stofunni og bætt við herbergi | 13.07.2016
 Breyting | Fylgirit | Texti | Dags | Samþ:

Verkhelti:

REYKJABÓL 13 - FLÚÐIR
 sumarhús

Verkhelti:
 Aðaluppdráttur - Sneiðingar A & B - útlit

Teiknúmer: **1.02**

Mælikvarði: 1:100

Teiknað: BH

Yfirfarid: SH

Samþykkt:

Verknúmer: 14058

Útgáfudagur:

Teiknislóð:
 V:11-Sumarhus14058-Reykjabol_Fludum14058-leikningar14058-Adaluppdr14058_Reykjabol

Útprentað:
 Jul 13, 2016 - 12:07

Árnir Pálsson
ARKÞING
 BOLHOLT 8 - 105 REYKJAVÍK
 Sími: 570 5700 - Fax: 570 5701
 arkthing@arkthing.is - www.arkthing.is

SIGURÐUR HALLGRÍMSSON, 170753-3139 ARKITEKT
 HJÓRTUR PÁLSSON, 080152-4429 BYGG.FR.