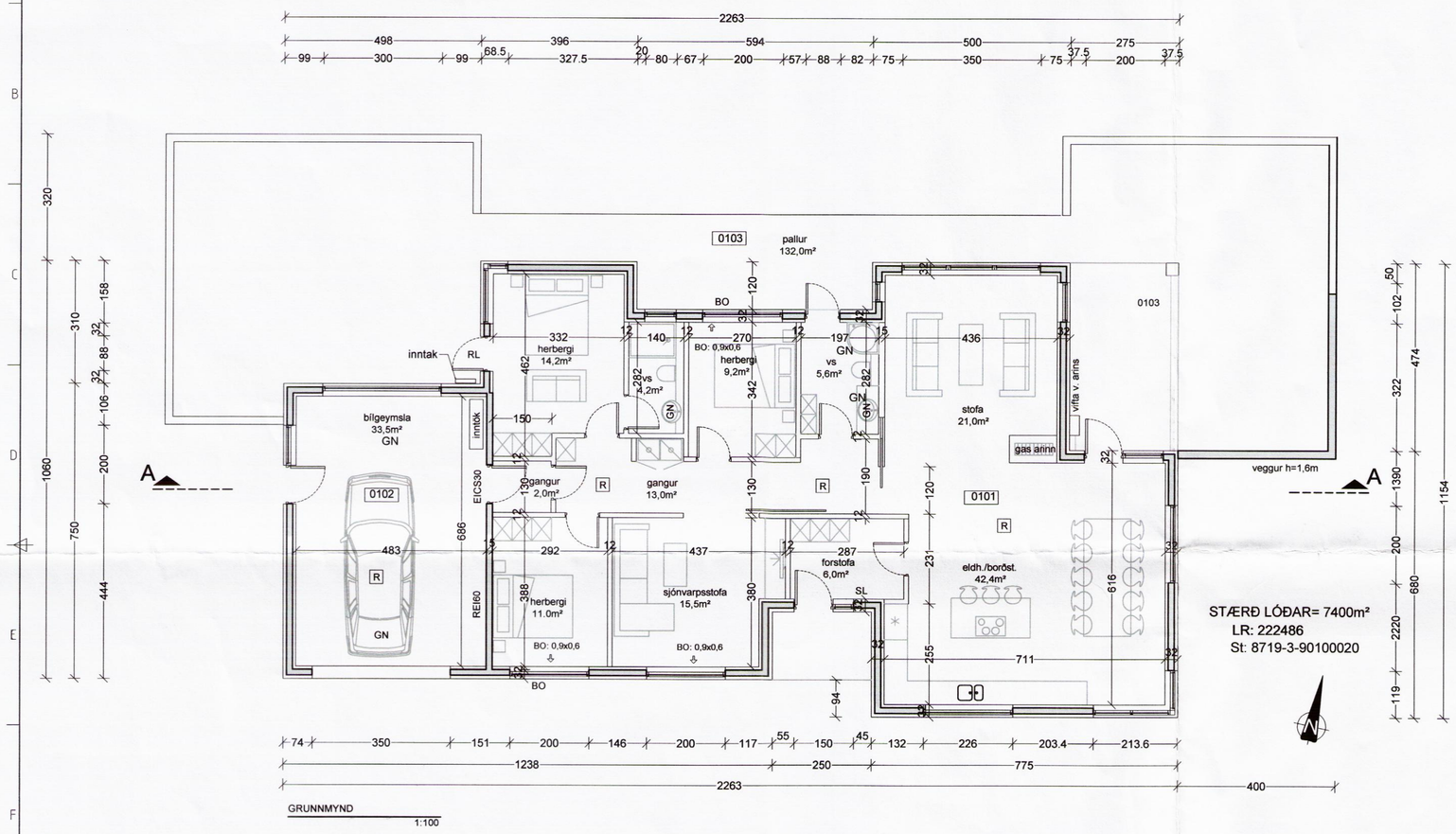

STÆRÐ LÓÐAR= 7400m²
LR: 222486
St: 8719-3-90100020

Sandur 2, Grafningi
Hönnunarstjóri: Haukur Ásgeirsson, kt. 301255-4629
Landnr: 222486, Staðgreinir: 8719-3-90100020

Húsið er staðsteypt á einni hæð. Veggir hússins eru einangraðir að utan með 50mm plasteinangrun og að innan með 50mm plasteinangrun . Þak er léttbyggt með ásoðnum tjörupappa.
Undir botnplötu og niður með sökklum í úthring er einangrað með 100mm plasteinangrun.

Gluggar eru álklæddir trégluggar með tvöföldu K-gleri.

Hús er klætt að utan með málmklæðningu . Hluti húss klæðist með dökkgráum flísum á álleiðurum. Plasteinangrun er múruð að utan
Útveggir eru sléttmúraðir að innan, og innveggir eru steyptir, hlaðnir eða gipsplötuveggir.

Gert er ráð fyrir gólfhita í öllu húsinu .

Innhurðir eru 2,1x0,90m nema annað sé tilgreint á grunnmynd.

Í öll blautrými ásamt bílgeymslu komi niðurfall.
Sorpskýli er úr forsteyptum einingum og skulu rúma þrjú sorpílát. Frí hæð 1,40m, breidd 2,0x0,90m.

Hitastig neysluvatns á töppunarstað skal vera samkvæmt staðli 60°C til 65°C. Nota skal hitastýrikerfi.

Litir húss:
Útveggir: Ljós áferð.
Gluggar: Dökkgráir
Útihurðir: Dökkgráar

Brunalýsing:
Innveggjaklæðning í bílgeymslu skal a.m.k. vera í flokki 1. Innveggjaklæðning í íbúðarrými skal vera a.m.k. í flokki 2. Veggur milli bílgeymslu og íbúðar skal vera a.m.k. EI60.
Þakklæðning skal vera í flokki T.

Hámarks kólnunartölur einstakra byggingarhluta skulu vera eftirfarandi :

Útveggir	:	0,40 W/m2°C
Þak	:	0,20 "
Gólf á fyllingu	:	0,30 "
Gluggar, vegið meðaltal karma og glers	:	1,50 "

Þam gildi rakasperru sé a.m.k 500
Þam gildi vindvarnalags sé ekki meira en 20
Einangrun undir gólfplötu sé a.m.k. 100 mm

Öll lokuð rými verða loftræst.

Klæðningar verði almennt í flokki 2 nema klæðningar í bílgeymslu verði í flokki 1.

Stærðir skv. skráningartöflu:

Brunatákn

EI60	= Veggir
EI90	
A-EI60	
A-EI120	
REI60	
REI120	
A-REIM120	
A-REI90	= Hæðaskil
E-CS30	= Hurðir
EI-CS30	
EI-CS60	
E30	= Gluggar

Skýringar

SN	= Svalaniðurfall
GN	= Gólfniðurfall
LR	= Loftræsting
BO	= Björgunarop
SL	= Handslökkvitæki
PK	= Póstkassar
ÞN	= Þakniðurfall
R	= Reykskynjari
NL	= Neyðarljós
▷ út	= Merktur útgangur
BSL	= Brunaslanga
!	= Stjórnstöð "Brunaviðvörunarkerfi"
01.01	= Rýmisnúmer
	= Bílastæði fyrir fatlaða
Inntök	= Inntök veitna
	= Fellistigi
	= Reyklosun

Skipulags- og byggingarfulltrúi Uppsveita bs.
Samþykkt
01 JULI 2015
Byggingarfulltrúi

ÚTGÁFUFERILL

NÚMER:	DAGS.	SKÝRINGAR:	UNNIÐ:
DAGS.		SAMRÆM.HÖNNUÐUR	

Verkfræðistofa Hauks Ásgeirssonar
DALVEGI 18
201 KÓPAVOGUR
SÍMI: 534 8815 / 897 8132
FAX: 534 8818
NETFANG: haukur@vha.is
kt: 560600-3050

HEITI VERKS:
SANDUR 2 GRAFNINGI

HEITI TEIKNINGAR:
GRUNNMYND 1. HÆÐAR
BYGGINGARLÝSING

MKV: 1:100	DAGS. JÚN.'15	VERK NR 15-055	
TEIKNAÐ. H.Á.	YFIRFARIÐ H.Á.	SAMÞYKKT H.Á.	TEIKN.NÚMER 1
DAGS.undirskr. 3/7 15	NAFN HÖNNUÐAR Haukur Ásgeirsson kt: 301255-4629		
UNDIRSKR.HÖNNUÐAR			ÚTGÁFA A

9097