

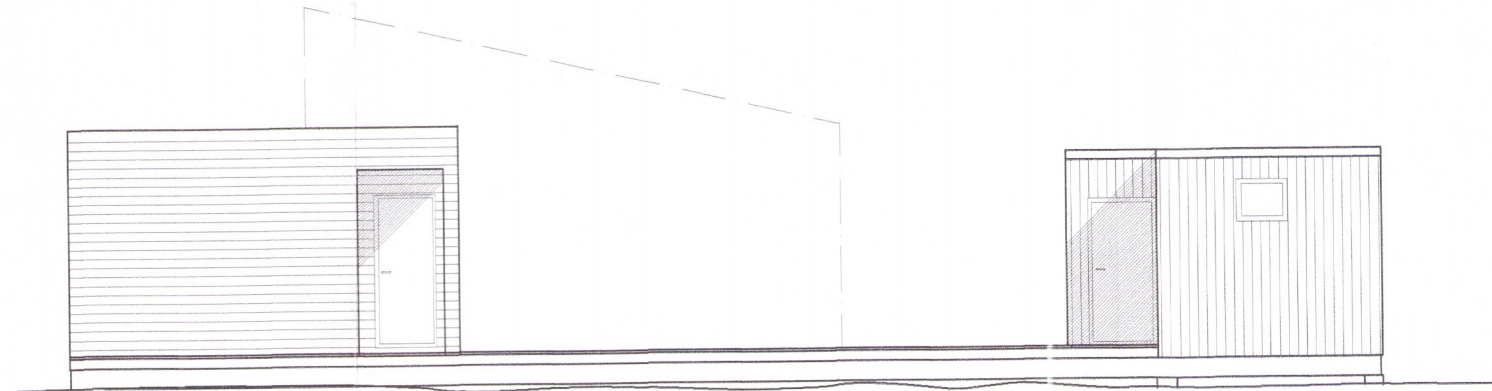

austurhlið

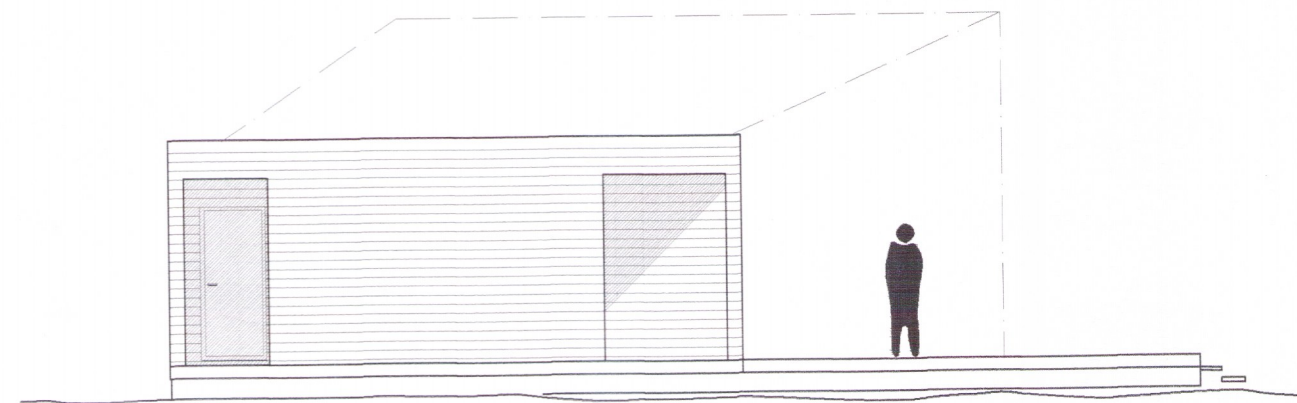

norðurhlið



vesturhlið

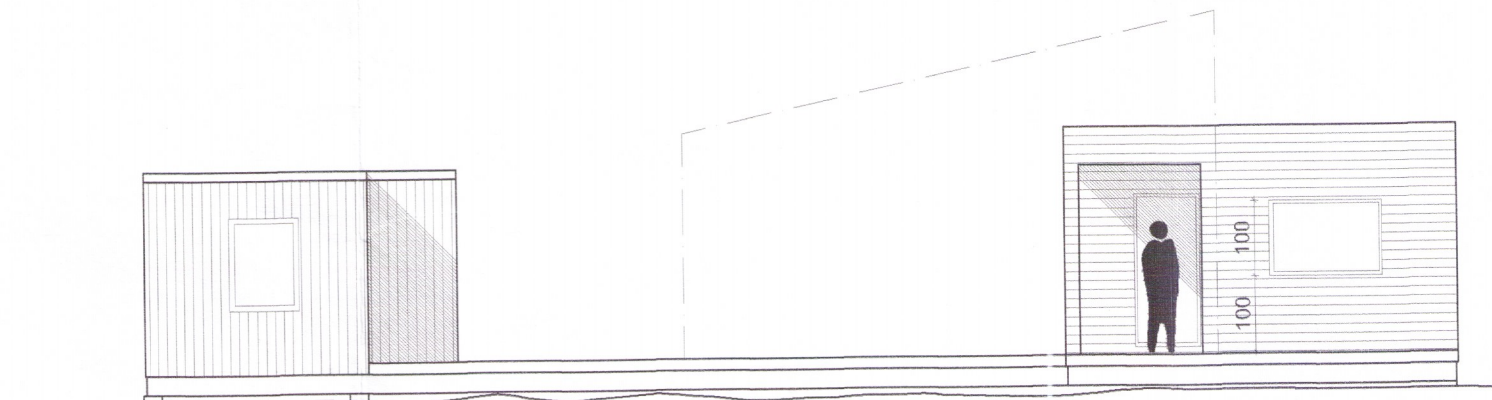

suðurhlið

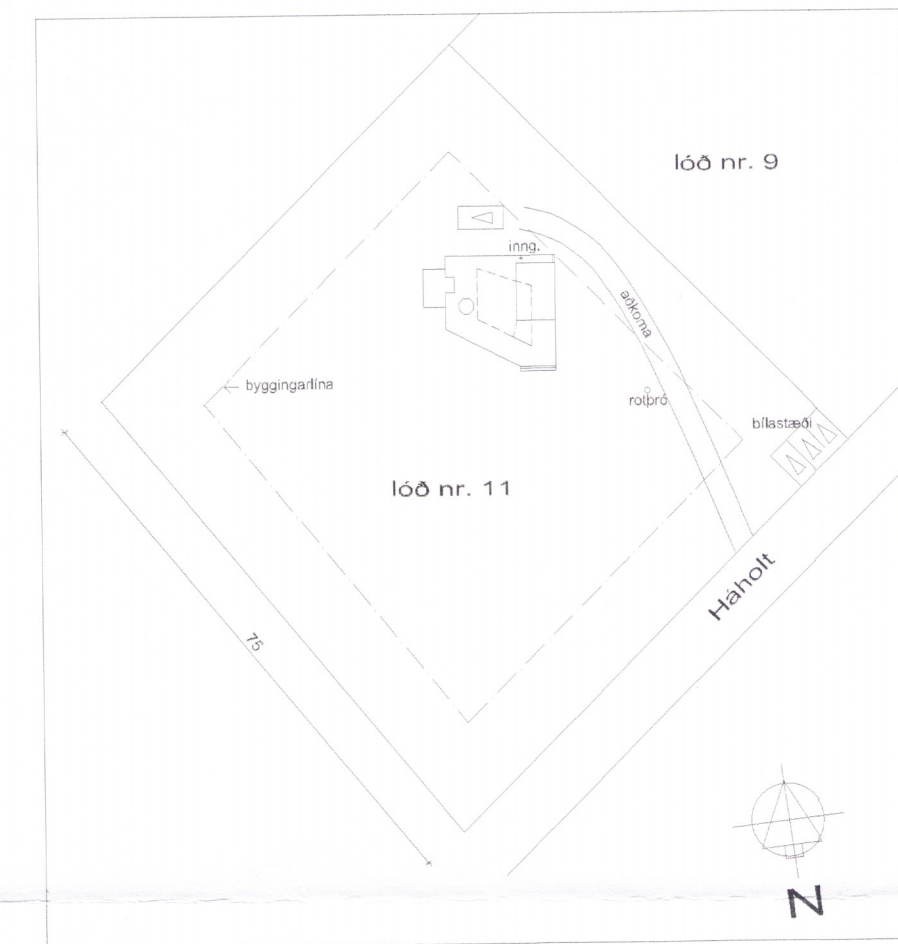

Afstöðumynd 1:1000

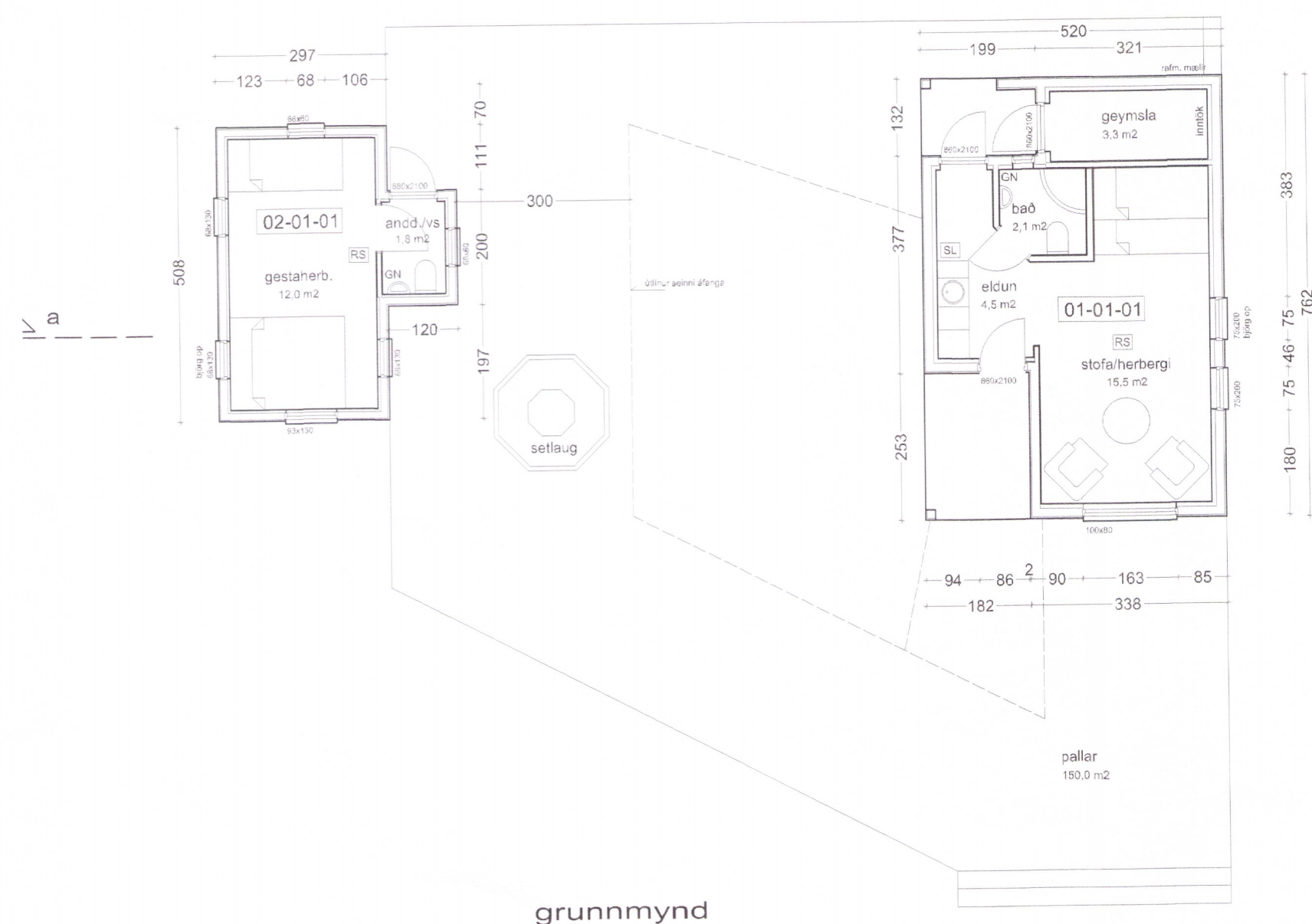

grunnmynd

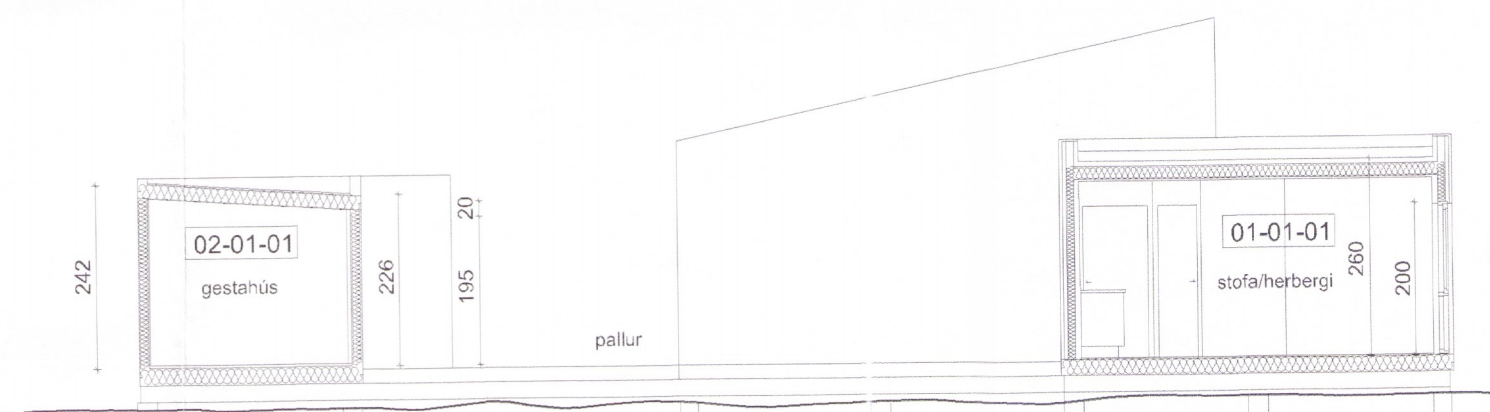

sneiðing a-a

Byggingarlýsing

Sökkull og gólfplata
 Húsið er reist á steiptum súlum. Gólf er úr timbri.

Burðarvirki
 Burðarvirki er úr timbri, veggir eru úr 50x150 mm timburgrind c/c 600 og þaksperrur 50x225 c/c 600.

Útveggir
 Útveggir eru einangraðir með 100 mm steinullareinangrun í timburgrind og er ytra byrðið loftuð klæðning, ýmist lóðrétt timburklæðning eða lárétt klæðning úr báruáli. Innan á veggjum er rakavarnarlag og gipsplötur á grind.

Gluggar
 Gluggar eru timburgluggar með tvöföldu einangrunargleri. Björgunarop eru á svefnherbergjum.

Þak
 Milli þaksperra er 200 mm steinullareinangrun. Neðan á einangrun er rakavarnarlag PAM-gildi >500. Loft er klætt gífsplötum á grind. Ofan á einangrun er 25 mm loftbil með útlöftun, síðan er 25 mm klæðning, þakdúkur og ofan á dúkinn kemur torf.

Pallur
 Pallur úr timbri er við húsið. Pallurinn er úr 25x150 borðum á 50x100 grind c/c 400 og burðarbitar á steiptum súlum.

Breyting frá áður samþykktum teikningum

Um er að ræða breytingu á teikningu Arkhússins sem samþykkt var þann 16. maí 2006.

Húsin eru byggð í tveimur áföngum. Búið er að byggja fyrri áfanga aðalhúss (mhl 01) og gestahús (mhl 02) . Teikning er reyndarteikning gerð samkvæmt uppmælingu eiganda. Eftir er að byggja seinni áfanga aðalhúss. Stríkalínur sýna væntanlegar útlínur þess.

Flatarmál matshluta 01 er nú samkvæmt mælingu 32,4 m² (en verður 73,1 m² fullbyggt, auk háalfts, samtals 81,2 m²)
 Heildarstærð matshluta 02 er 17,5 m² skv. mælingu.

Byggingarlýsing er óbreytt frá fyrri samþykkt.

Ingólfur Margeirsson